

Byplansag

vedrørende matr. nr. 24C af Nærum

beliggende Skyttebjerg 40

Ejer: _____

Andrager: ark. Bertel Udsen.

Sagens dato: _____ / 19____

Sagen modtaget: _____ / 19____

Sagen besigtiget på stedet: _____ /

Sagen til underskrift: _____

Sagen behandlet af: _____

Byplanudvalget d.: _____

Kommunalbestyrelsen d.: _____

Sagen besvaret eller videresendt

den: 20. JUL. 1959 til: Facadekonsulenten; retur, den: 21. JUL. 1959

den: _____ til: _____

den: _____ til: Fredningsnævnet; retur, den: _____

den: _____ til: _____

den: _____ til: Andrageren _____

Henvisning til:

Bygesag J. nr. _____

Udstykningsag J. nr. _____

Fredningsag J. nr. _____

Byplansag J. nr. 217 59

Søllerød kommunes tekniske forvaltning
Byplanafdelingen
Raadhuset
Holte.

95 A1 B.j.nr. 272/59. Matr.nr. 2 yc af Nærum.

17.7.1959.

Vedlagt fremsendes et sæt tegninger til eenfamiliehus, som agtes opført paa ovennævnte grund i Nærum for civilingeniør Henrik Zeuthen.

Jeg anmoder om godkendelse af facaderne, som tænkes udført af gule blødstøbte facadesten, medens udvendigt træværk behandles med mørkebrun imprægneringsvædske.

Bertel Udsen.

De øvrige 3 tegningsæt bedes venligst tilstillet bygningsinspektoratet, som tidligere har modtaget andragende og lystryk.

Enhører til
Kommunalbestyrelsens
Godkendelse af

23 JUL 1959

SØLL. KOMM. TEKN. FORV.	
Indg. 20. JULI 1959 T	
Afd. 7.	Udv.
Afskr.	Nr. 2499

S Ø L L E R Ø D K O M M U N E,

BYPLANUDVALGET, d.

23 JUL

Byggesag, journal nr. *272/59*

Byplan, journal nr. *217/59*

Til bygningsinspektoratet ~~og ejendomskontoret~~

Vedr. andragende af *17.7.59* fra *Arb. Berthel Pedersen*

angående *et lejerfamiliehus* på ejendommen

parcel nr. *-* af matr.nr. *27c* af *Nærum*

Postadresse: *Styrelsebygning 40*

Det meddeles herved, at facadetegningen vedrørende ovennævnte bebyggelse er godkendt på ~~vilkår af,~~

St

Styrelsebygning

L. D. Thomsen

SØLLERØD KOMMUNES
TEKNISKE FORVALTNING
Byplanafdelingen

Hr. ARKITEKT HELWEG, en udtalelse udbedes vedrørende denne sag:

parcel nr. — af matr.nr. *27c* af *Næm* j.nr. *217/59*

projekteret af: *Arb. Ullmer* tegning, dato:

fremsendt den: *20. JUL. 1959*

modtaget retur den: *21. JUL. 1959*

Sagen angår: *sees familiebuis*

Fant.

20/7 . 59 .

of.

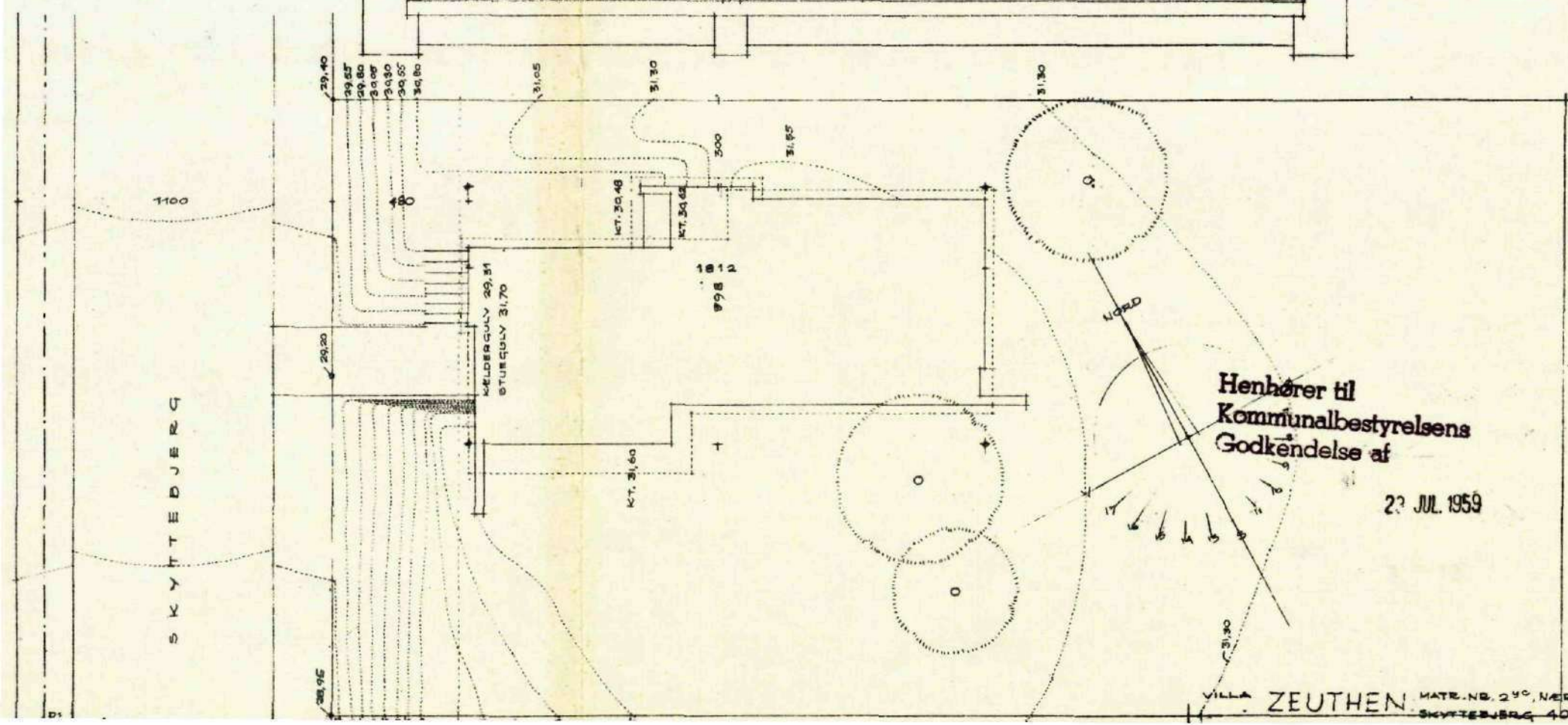
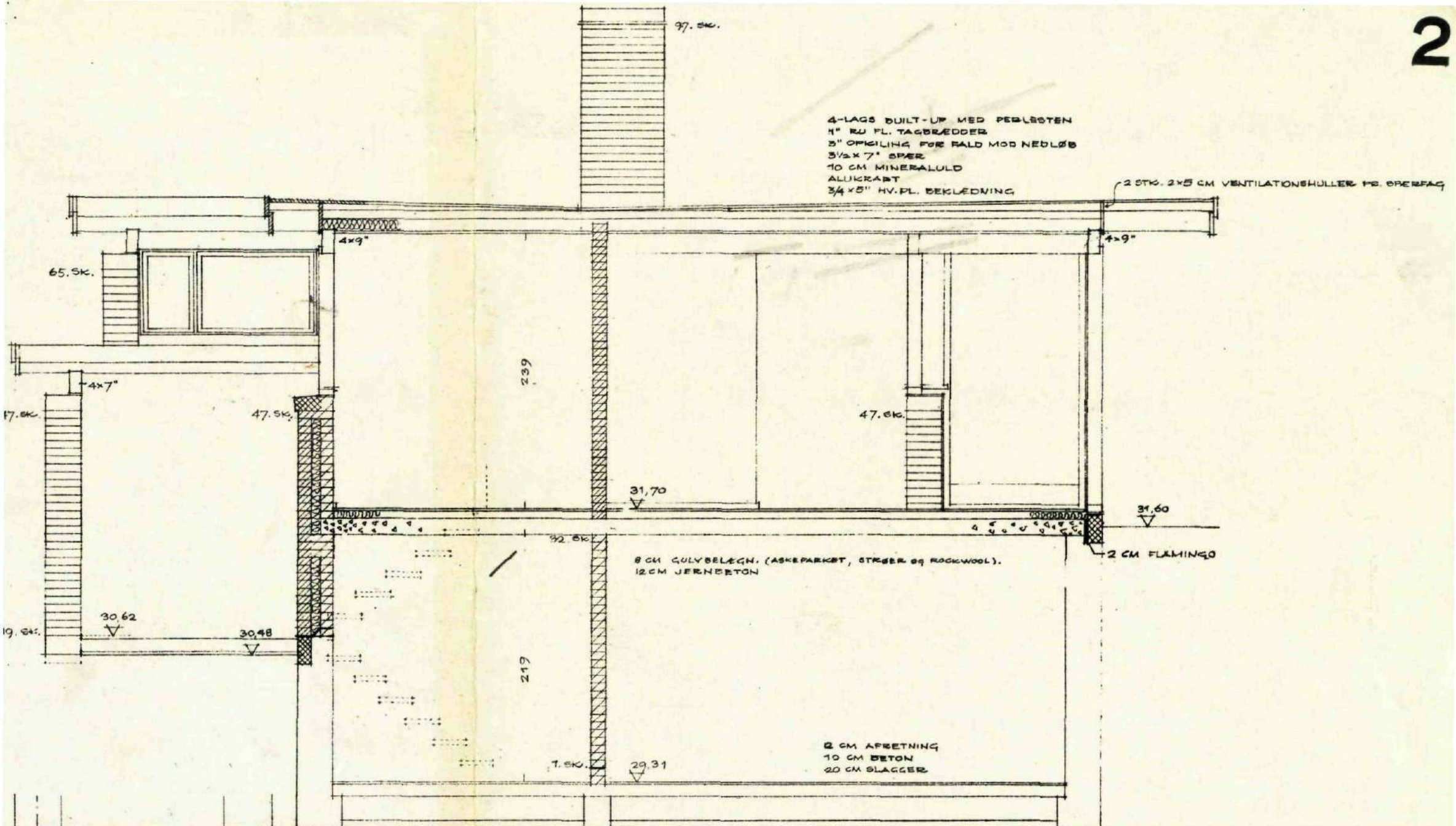

BYGGESAGSERKLÆRING NR.

272/59

Byplan j.nr.

217/59

Parcel nr.

af matr.nr.

27c

af

Narum

Byplanafdelingen, den -9 JUL 1959

Bekr matr nr. 27c af Narum
Til facadedokument
Til byplanudvalg
Tegning skrevet

Sagen angår:

Erhvervsloft

1584/59

B.j.nr. 272/59

PC/EM

Hr. arkitekt Bertel Udsen,
Bjælkevangen 15,
Lyngby.

Et andragende om tilladelse til at opføre et
eenfamiliehuse på matr.nr. 2^{yc} af Nørn, som De
har fremsendt til bygningsinspektoratet, skal til-
lige forelægges byplanudvalget. De bedes derfor
venligst fremsende et sæt tegninger her til afde-
lingen.

Af hensyn til facadebedømmelsen må det fremgå
af tegningerne, hvilke farver og materialer, der
ønskes anvendt udvendigt.

På byplanafdelingens vegne

P. Christensen

11 22 22

11 22 22

11 22 22

11 22 22

11 22 22

11 22 22

11 22 22

11 22 22

11 22 22

11 22 22

14. JUL. 1959

1584/59

B.j.nr. 272/59

PC/EM

Hr. arkitekt Bertel Udsen,
Bjælkevangen 15,
Lyngby.

Et andragende om tilladelse til at opføre et
eenfamiliehuse på matr.nr. 2^{Jc} af Nørum, som De
har fremsendt til bygningsinspektoratet, skal til-
lige forelægges byplanudvalget. De bedes derfor
venligst fremsende et sæt tegninger her til afde-
lingen.

Af hensyn til facadebedømmelsen må det fremgå
af tegningerne, hvilke farver og materialer, der
ønskes anvendt udvendigt.

På byplanafdelingens vegne

P. Christensen

Page 10

Page 10

Page 10

Page 10

Page 10

Page 10

Page 10

Page 10

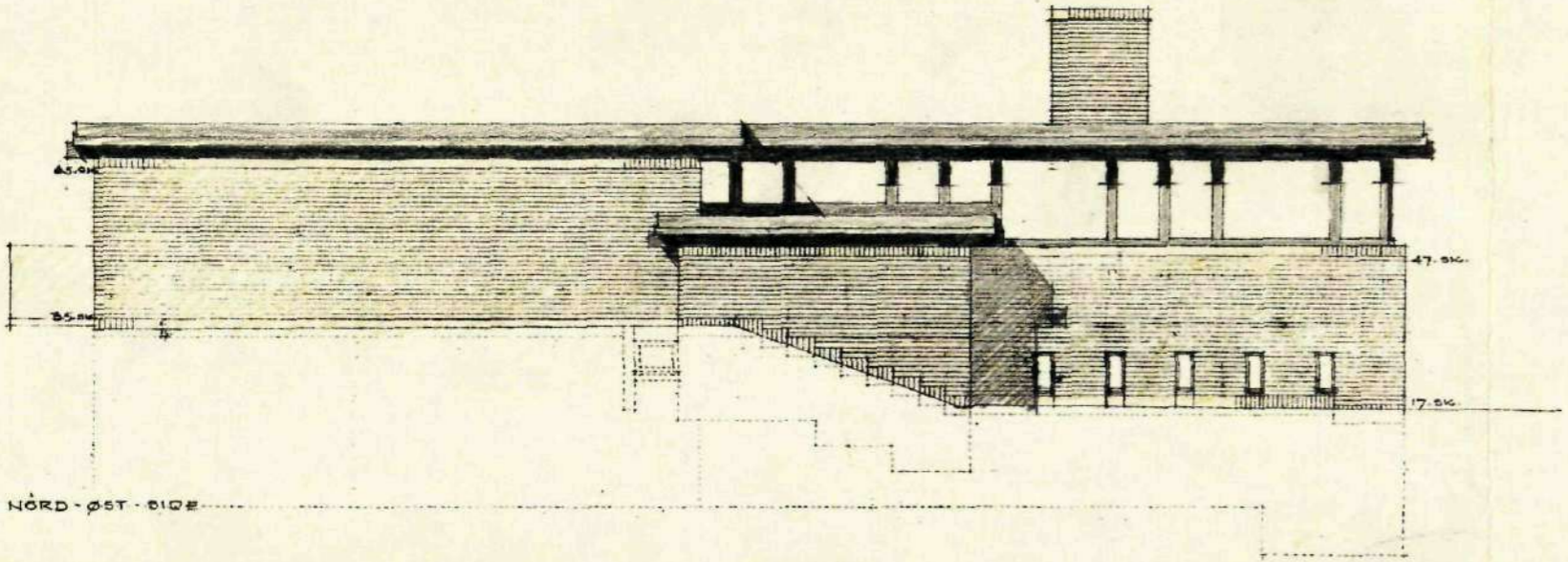

NØRD-ØST-SIDE.

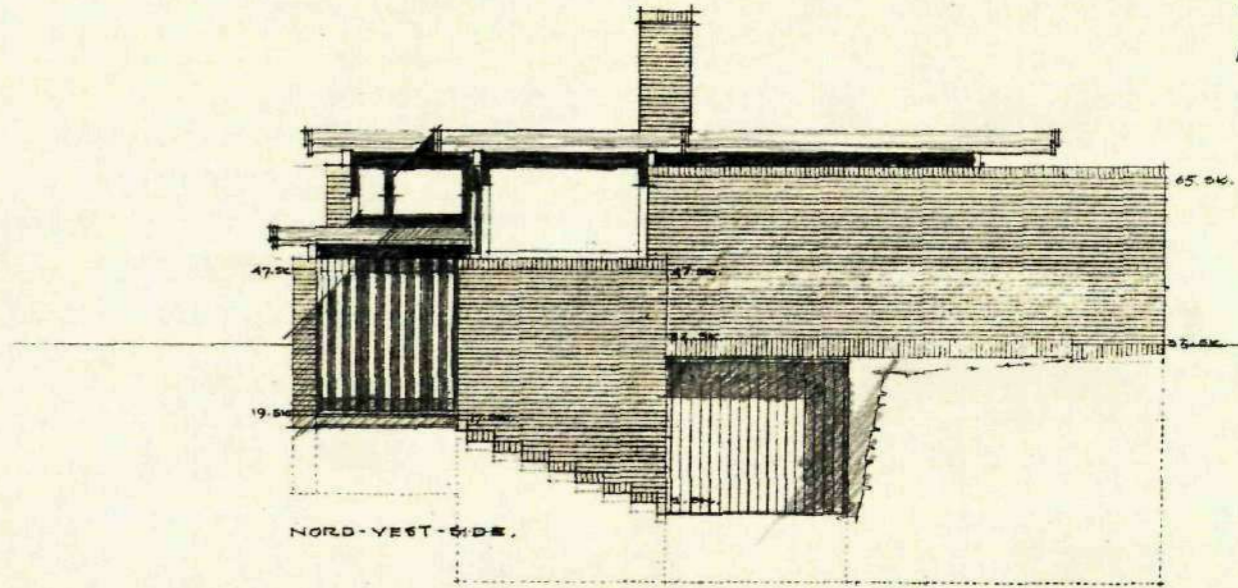

NØRD-VEST-SIDE.

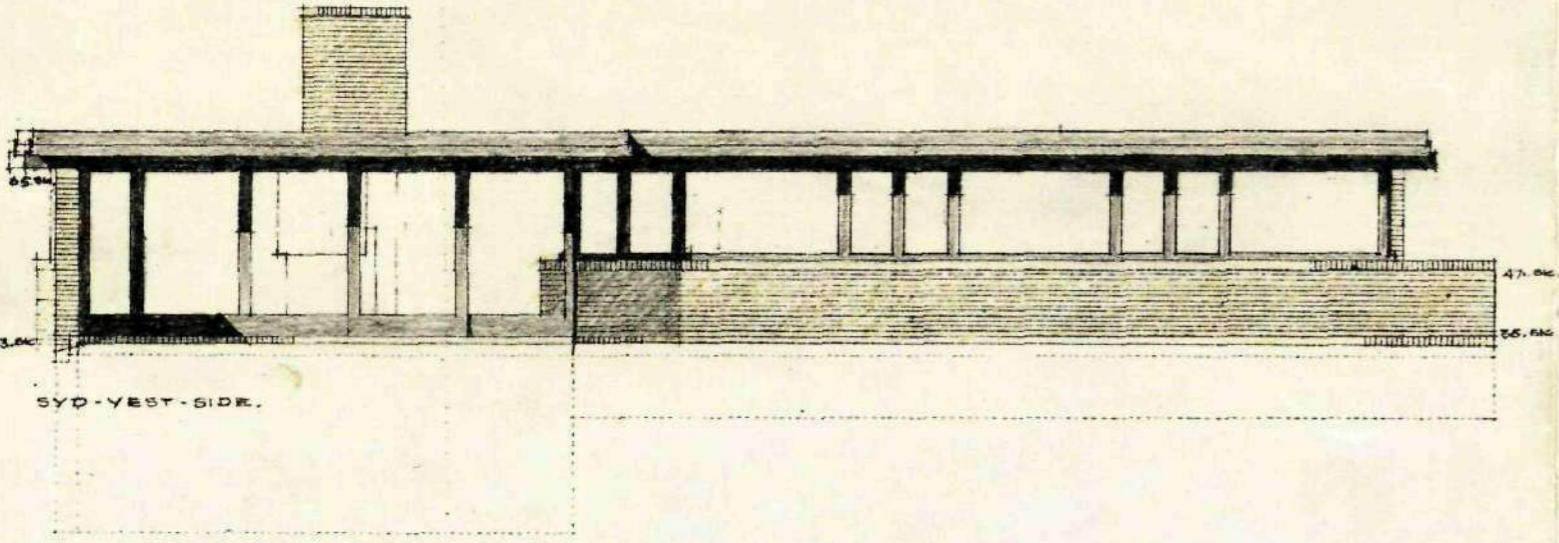

SYD-VEST-SIDE.

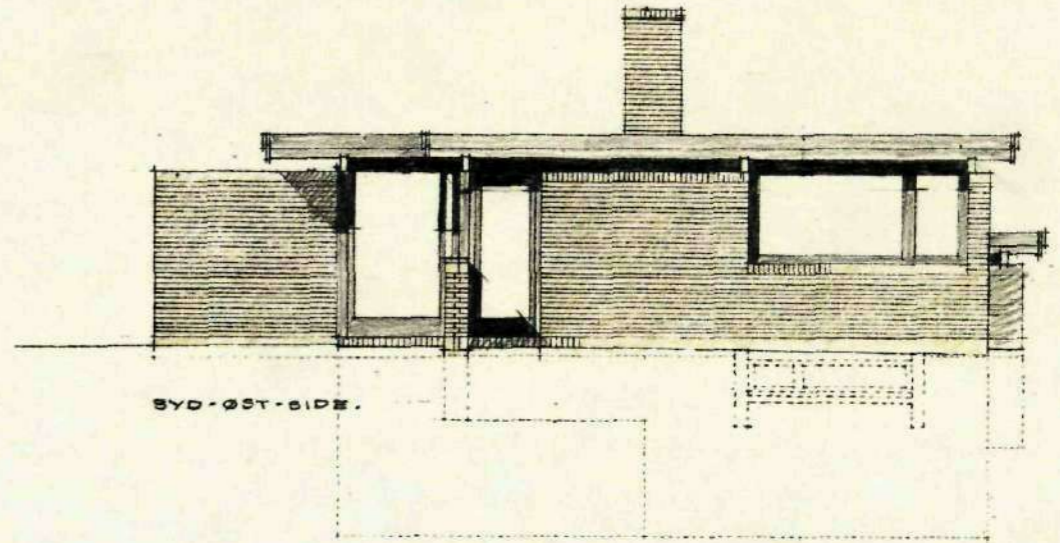

SYD-ØST-SIDE.

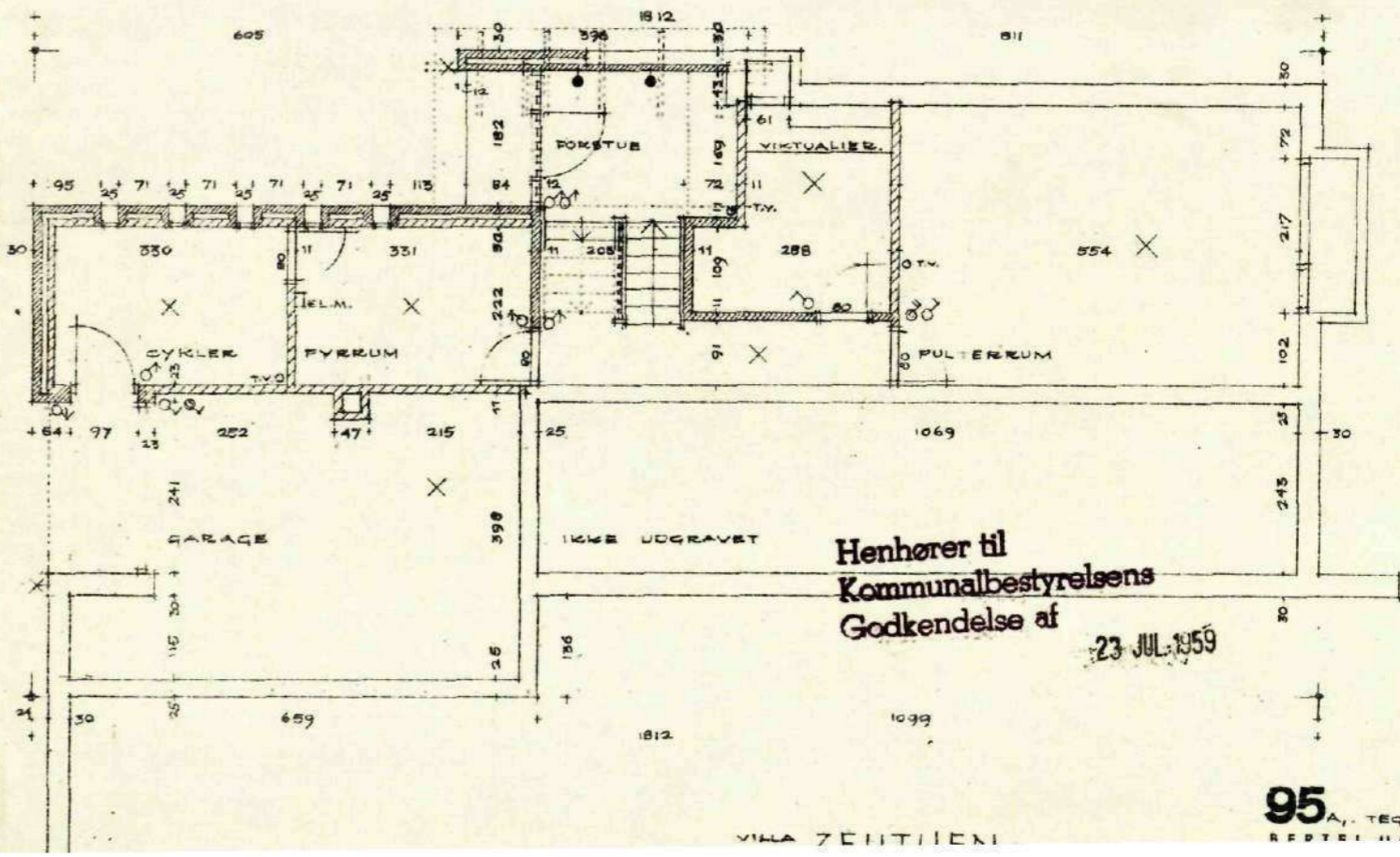
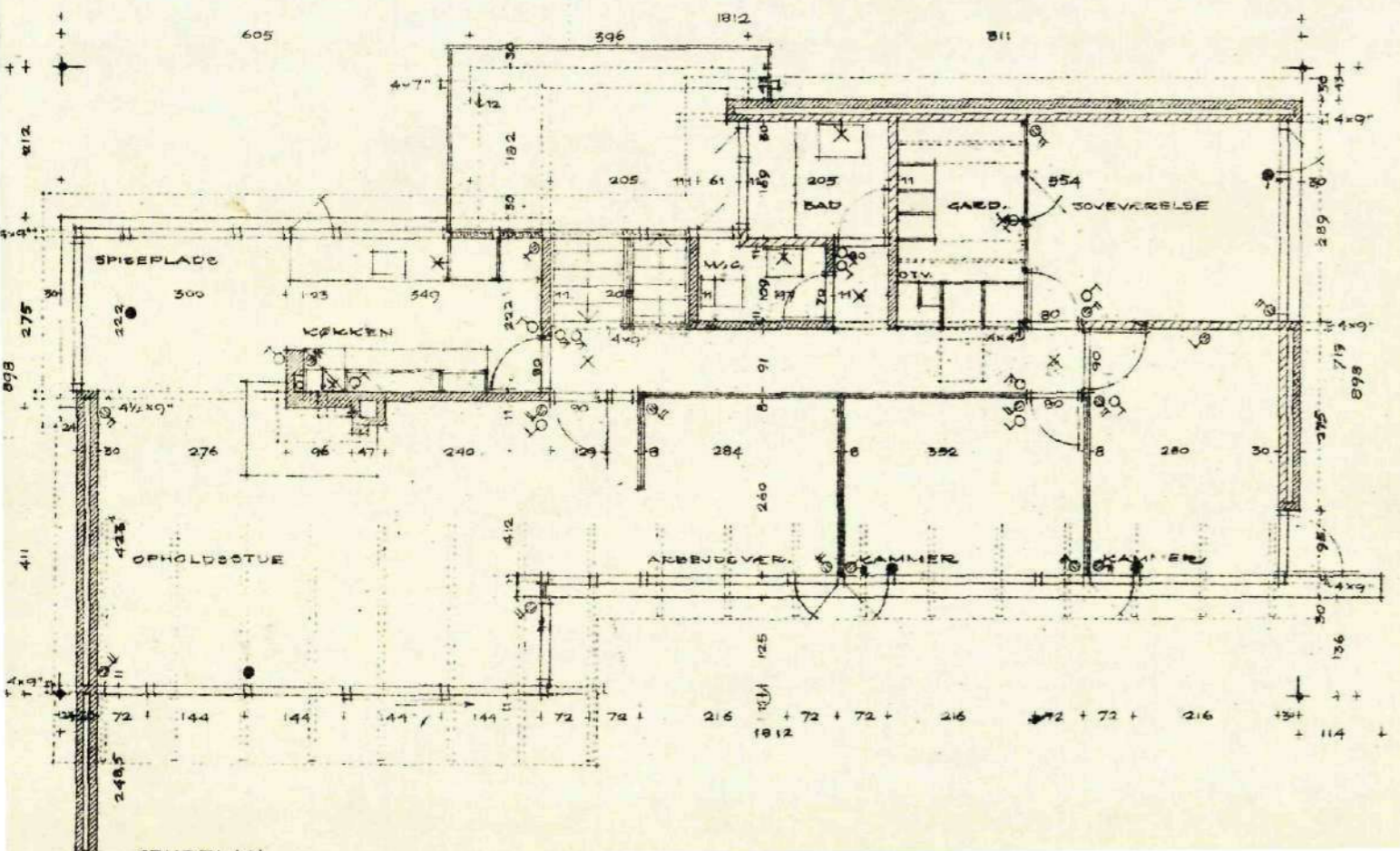

Henhører til
Kommunalbestyrelsens
Godkendelse af
23 JUL. 1959