

Byplansag

vedrørende matr. nr. 2 av af Aggerskilde
beliggende Egnesvej 11

Ejer: Majar Ole Bjørn Jensen
Andrager: Johannes Christensen og søn
Sagens dato: _____ / 19 _____

Sagen modtaget: _____ / 19 _____

Sagen besigtiget på stedet: _____ / _____

Sagen til underskrift: _____

Sagen behandlet af: _____

Byplanudvalget d.: _____

Kommunalbestyrelsen d.: _____

Sagen besvaret eller videresendt

den: 11. NOV 1964 til: Facadekonsulenten; retur, den: 13. NOV 1964

den: _____ til: _____

den: _____ til: Fredningsnævnet; retur, den: _____

den: _____ til: _____

den: _____ til: Andrageren

Henvisning til:
Byggesag J. nr. _____
Udstykningssag J. nr. _____
Fredningssag J. nr. _____

Byplansag J. nr. 238 / 64

Byplanafdelingen

Søllerød kommunes bygningsinspektorat,
Rådhuset,
Holte,

227 A₁ Matrikel nr. 2 ar af Agershvile
Vedbæk sogn.
Egemosen 11.

10.7.1967.

Henhører til
byplanafdelingens
skrivelse af 27. JUL. 1967

For ejeren af ovennævnte grund Hr. Overlæge Dr. Med.
O. Z. Dalgaard, Granparken 71 Kgs. Lyngby, ansøger jeg
herved om byggetilladelse for det på vedlagte tegninger
nr. 3, 4, 5, 6, og 8 viste enfamiliehus.

Grundens areal: 917m²
Bebygget areal: 123,88m² *bebyggelsesgrad 13,5%*
Udnyttelsesgrad: 13,7% *ansøger*

Huset opføres af 35 cm. hulrumsisoleret mur af røde
sten. Der udføres pælefundering i henhold til ingeniør-
projekt. Brystningspartier og gavltrekanter beklædes
udvendig med vandret celcureimpr. bræddebeklædning. Ud-
vendig træværk i udhæng, tagremme og vindueskonstruktion
behandles med sort imprægneringsvæske. Taget takkes med
røde vingetagsten. Tagetagen udføres til senere indret-
ning til beboelse.

Spildevandsandragende, statiske beregninger og varme-pro-
jekt fremsendes af rådgivende ingeniørfirma Johs. Jør-
gensen A/S København.

Med venlig hilsen

Bertel Udsen

SØLLERØD KOMMUNES
BYGNINGSINSPEKTORAT

20. JUL. 1967

J.NR.

SØLL. KOMM. TEKN. FORV.	
Indg. 20. JULI 1967	
Ans. <i>Bypl.</i>	Udv.
Nr. <i>3011</i>	

Udend.

$$\begin{array}{r} 917 \overline{) 123.88} \quad (13,5 \\ \underline{917} \\ 3218 \\ \underline{2751} \\ 4670 \\ \underline{4585} \\ 85 \end{array}$$

SØLLERØD KOMMUNE

Byplanafdelingen, den 27. JUL 1967

Byggesag, journal nr. 494/67

Byplan, journal nr. 238/64

Matr. nr. 2^{ar} af Aggershvile

Til bygningsinspektoret

Vedr. andragende af 10.7.67 fra ark. Bertel Uasen
angående eenfamiliehus på ovennævnte matr. nr.

Postadresse: Egemosen 11, Skodsborg

Det meddeles herved, at ovennævnte bebyggelse er godkendt.

Lst.

H. C. Johansen

Kopi af byggesagserklæring

Byggesags nr. 494/67 af matr. nr. 2 ar af Byggesags nr. 238/64

Parcel nr. _____ af matr. nr. _____ af _____

Byplanafdelingen, den: 27. JUL 1967

	Skal behandles	Er behandlet den:
Byplan nr. <u>2</u>		
Byplanudvalg		
Fredningsnævn		
Fredningsplanudvalg		
Byudviklingsudvalg		
Byplanafdeling	<u>X</u>	

917m²

Bebyggelsesgrad tilladt: 15%
 Bebyggelsesgrad er : ca 13-14%

Udnyttelsesgrad tilladt:

Udnyttelsesgrad er :

Intet at bemærke:

Godkendt den:

Kan ikke godkendes, idet

Leif Erik Halvorsen

GP

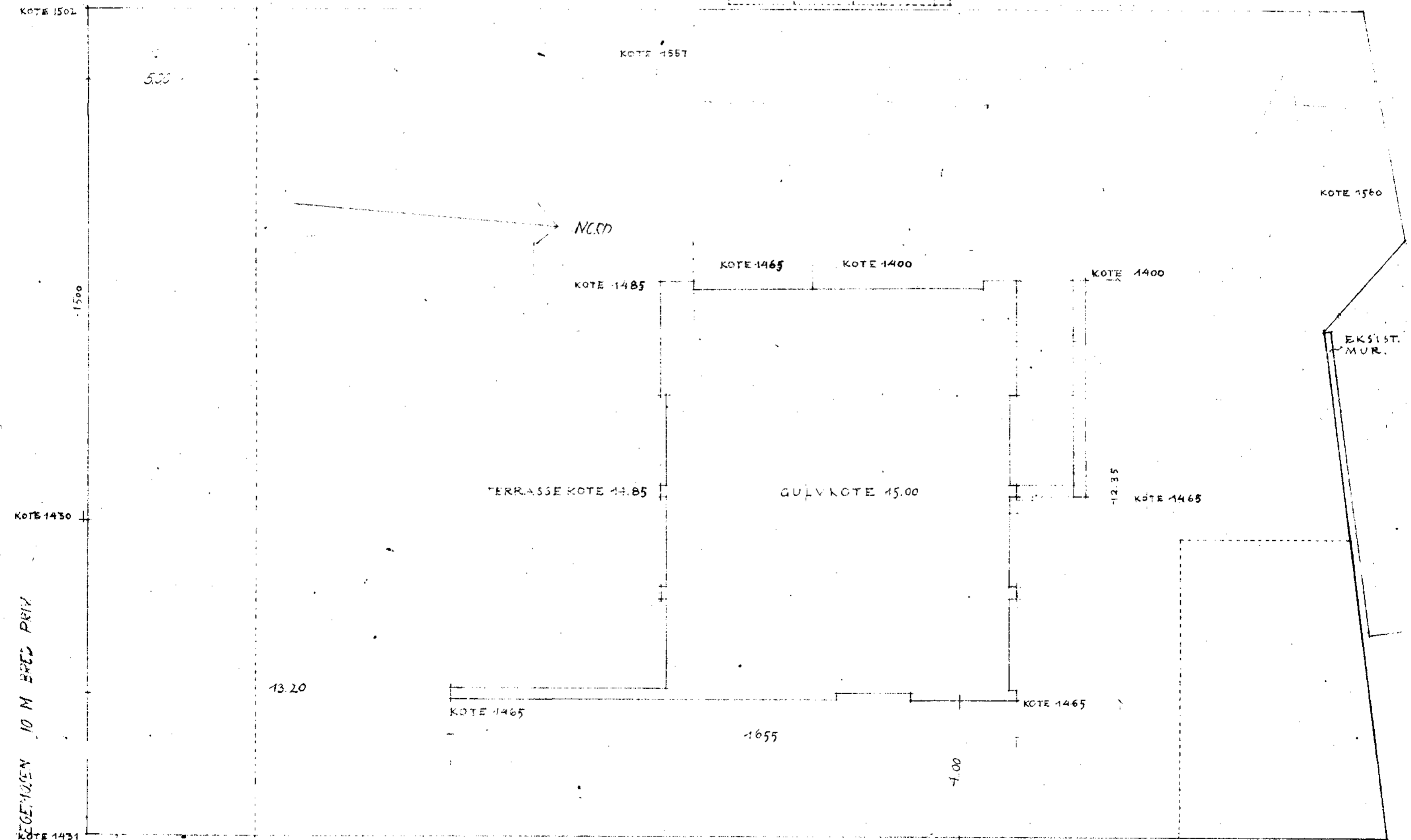
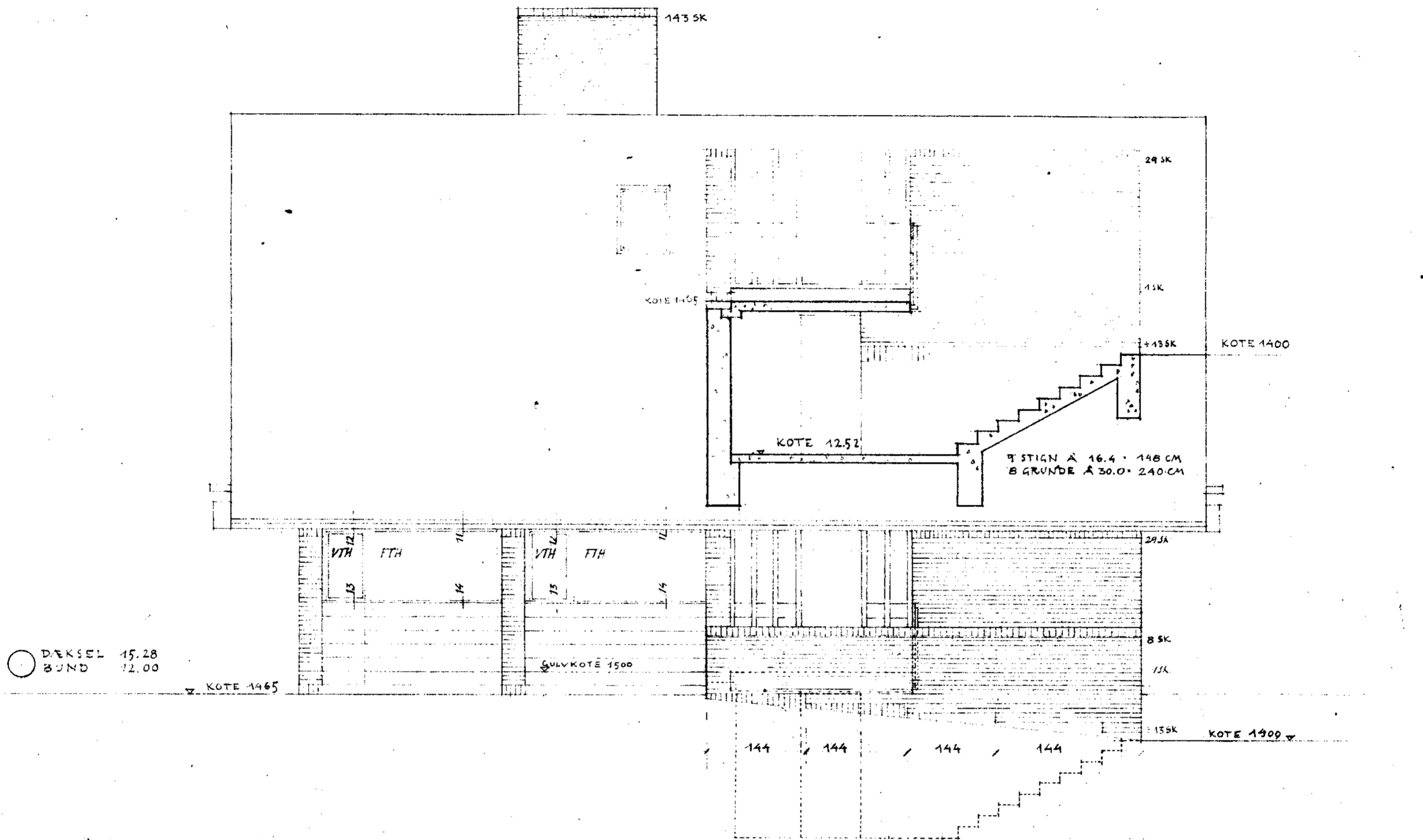

ALLE KOTER ER RELATIVE. UDGAANGSKOTE 1200; BUNDEKOTE I BRØND VEST FOR GRUND

Enhører til
byplanafdelingens
skrivelse af
27. JUL. 1967

SØLL. KOMM. TEKN. FORV.
Indg. 20. JULI 1967
Ark. Bypl. T.M.
Afsl. 1. 3. 77

227 TEGN. NR. 6

VILLA DALGARD EGENIEN 11

SITUATIONSPÅN OG NORDSIDE MÅL 1:100 OG 1:50 2-6-67 T.C.

BERTIL JENSEN

ARKIT. BYPL.

BYPLANAFDELINGEN

BYGGEREKTORATET

TELEFON: 41 29 40

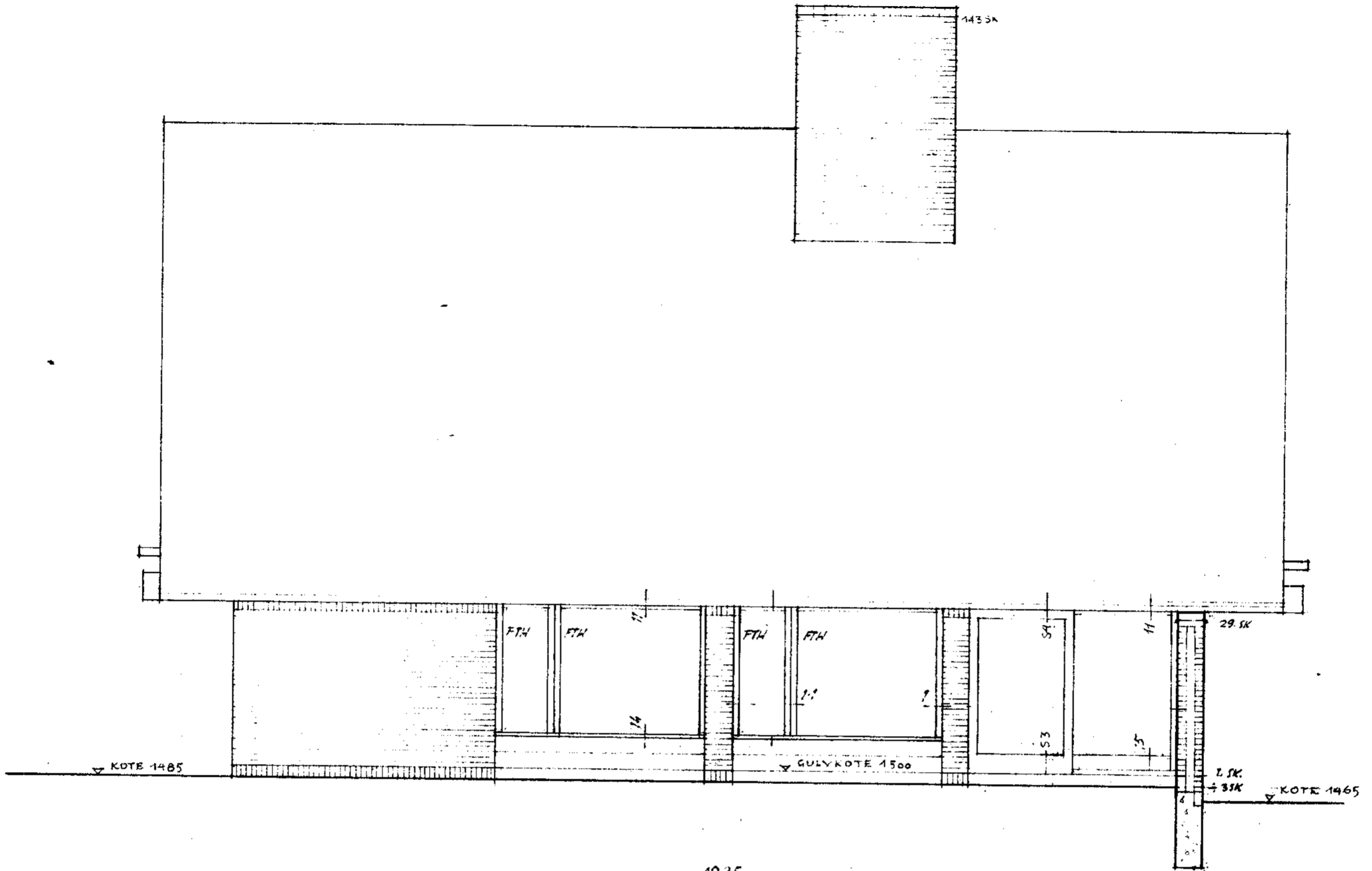

3.35 2.65 35 2.65 35 2.65 35

10,55 x 12,35
 5275
 31650
 210000
 1055000
 130,1925 = 14,2%

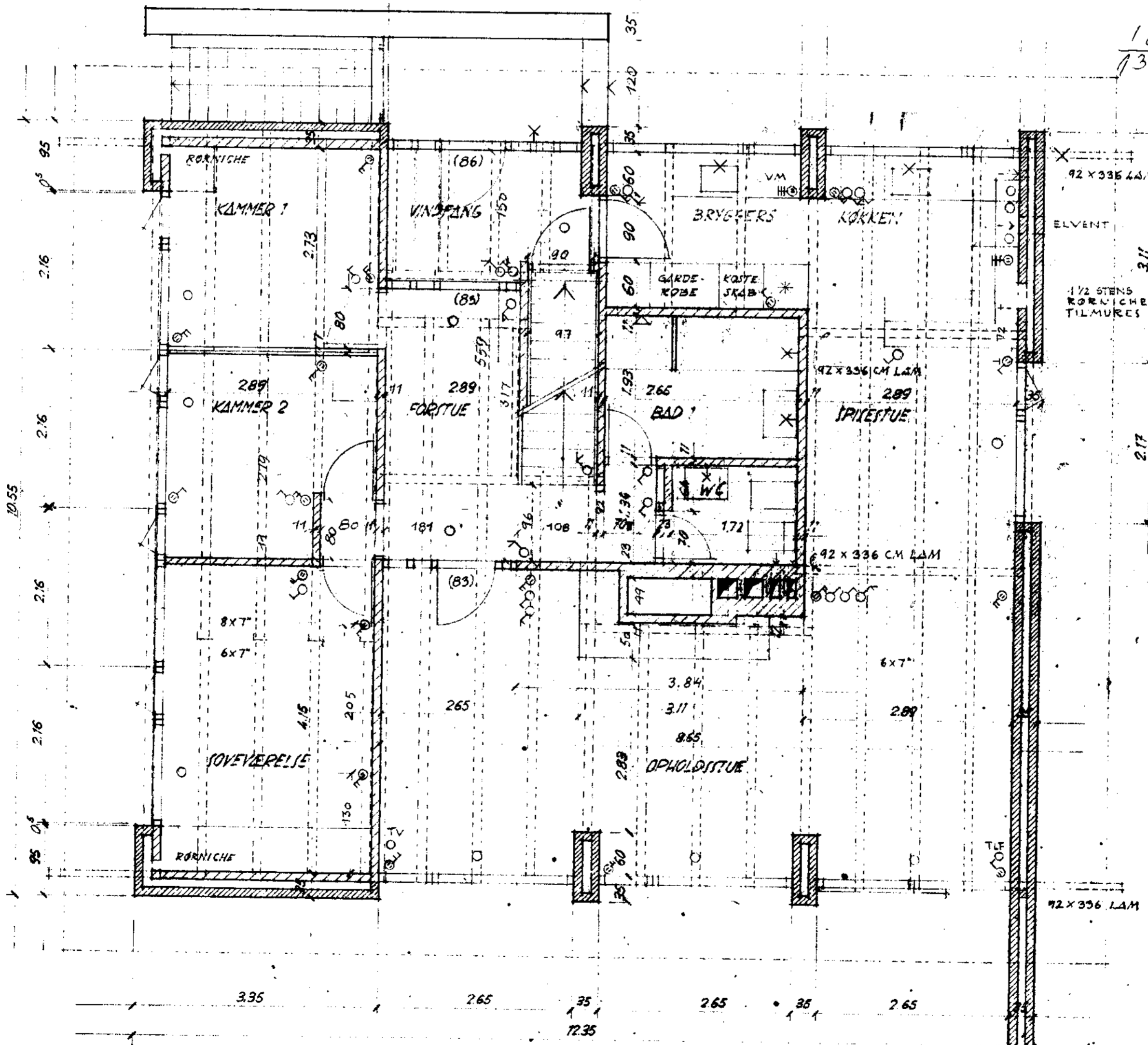

18,1925
 9,3245
 120,8680 = 13,2%

2,1
 8,60
 7,95
 2,17
 7,95
 26,67 x 435
 13335
 79910
 93245

Henhører til
 byplanafdelingens
 arkiv af 27. JUL 1967

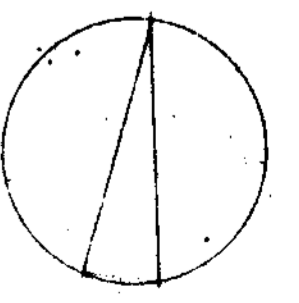

227 TEGN. NR. 4
 SØLL. KOMM. TEKN. FORV.
 Indg. 20. JULI 1967
 VILLA DALGAARD EGENHEDEN 11

PLAN AF STUE OG SIDSE MÅL 1:50

25.5.1967 20

VELUX OVENLYS FVN2
SIDEHÆNGT 78X140
OPLUK MED SNEKKEDREV

RODE VINGETAGSTEIN
2 1/2 X 2 1/4 LÆGTER
0.15 MM POLYETHYLENFOLIE
3 1/2 X 6 SPEK. FR. 75 CM
2 X Ø 8 HANEBÅND

1" GULVBRÆDDER LEGGES SENERE
5X7 BÆLKER
7X8 BÆLKER LIGGENDE OVER NÅRRENE
10 CM ROCKWOOL
3/4" FORSKALLING
RØR OG PUDS

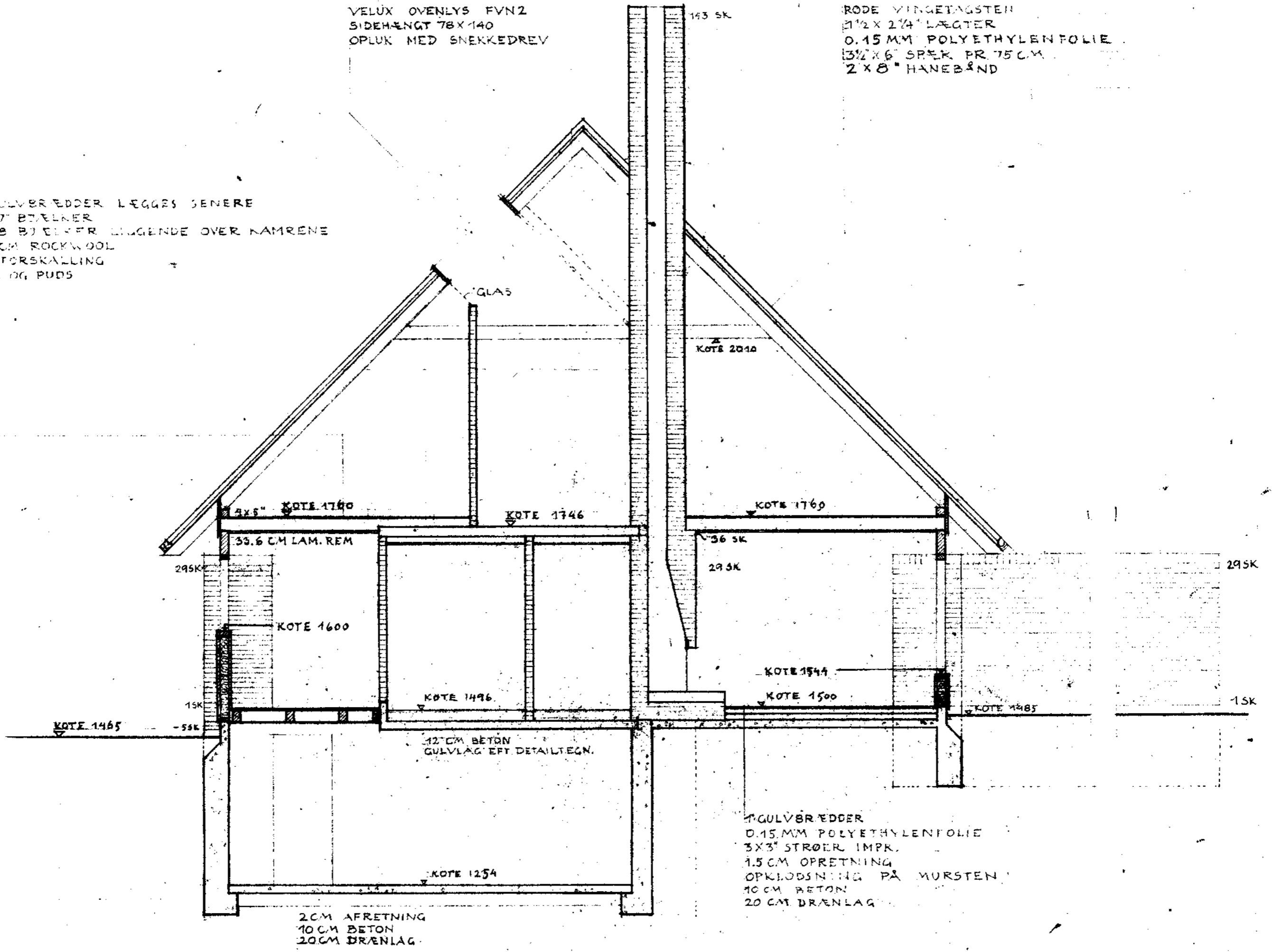

1" GULVBRÆDDER
5X6 BÆLKER
10 CM ROCKWOOL
3/4" FORSKALLING
RØR OG PUDS

2 CM AFRETNING
10 CM BETON
20 CM DRÆNLÅG

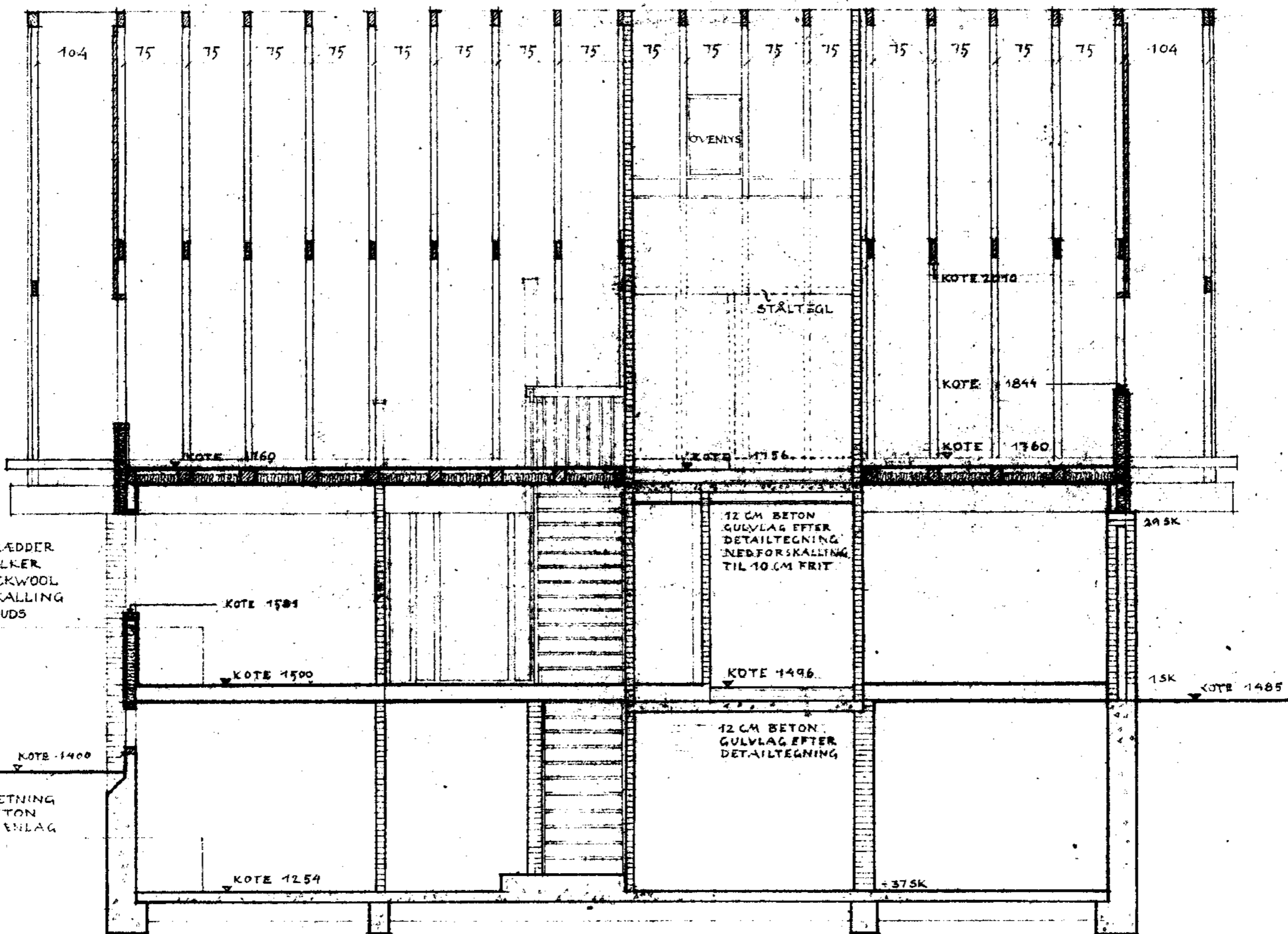

Henhører til
byplanafdelingens
skrivelse af 27. JUL. 1967

SOLL. KOMM. TEKN. FORV.
Indg. 20. JULI 1967
Kont. 30/11

221 8

VILLA DALGAARD EGEMOSEN 11

TVÆRSNIT OG LÆNGDESNIT MÅL 1:50

CERTIF. UDSEN

ARBEJDEMAA

REKONSTR. OG N

POSTK. KYNDEL

TELEFON 12345

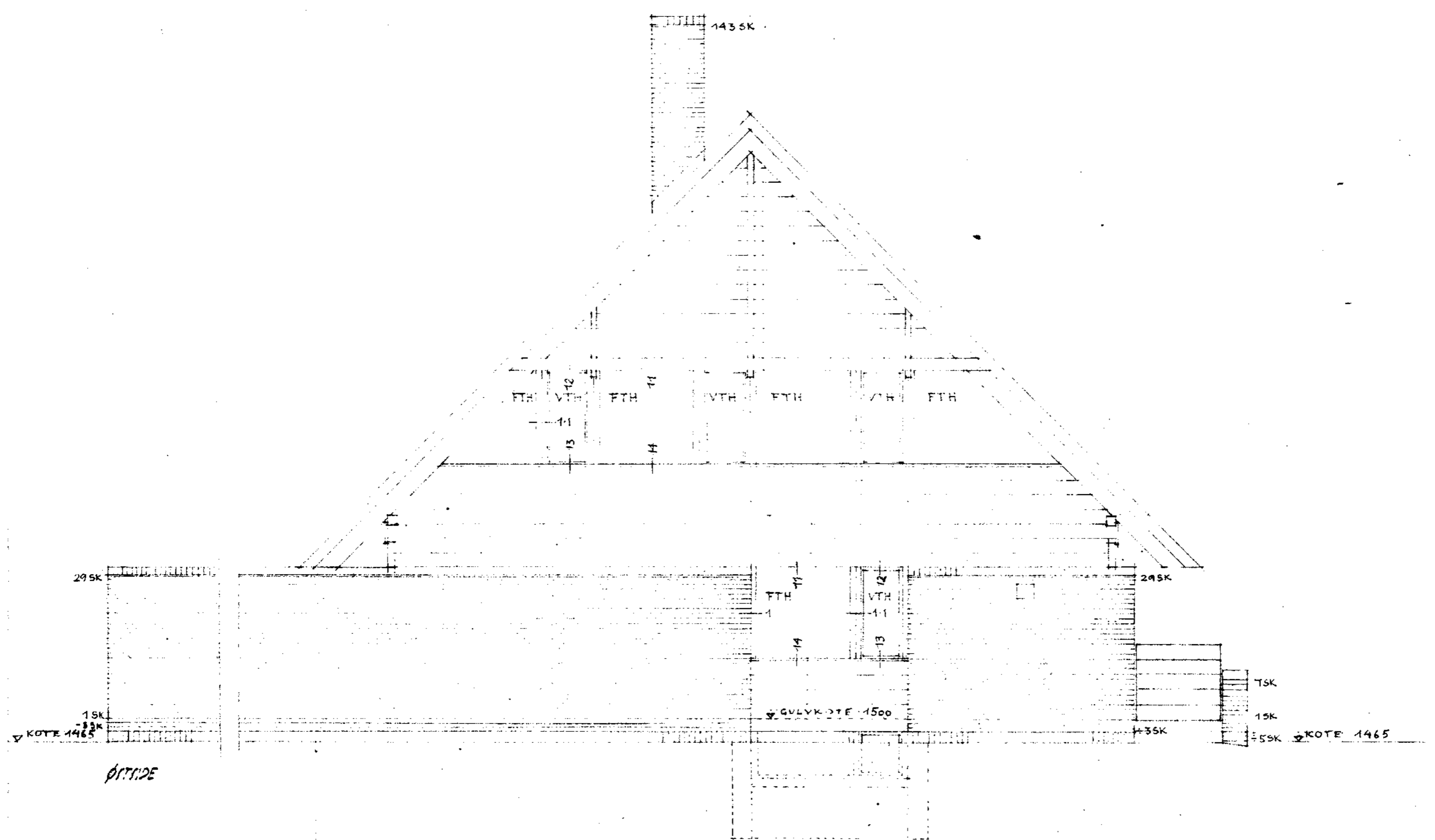

ØTTIDE

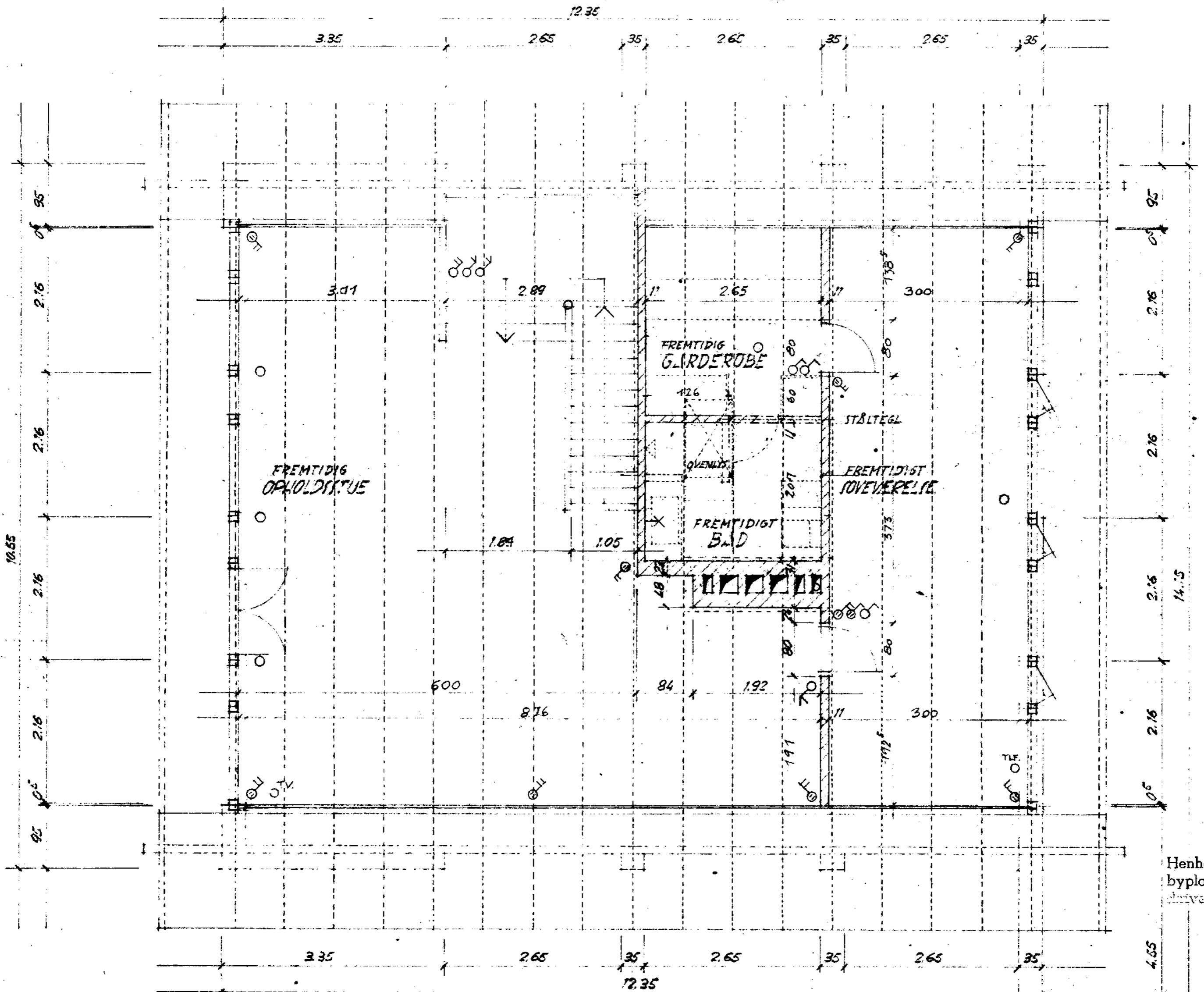

Henhører til
byplanafdelingens
arkiv nr. 11
27. JUL. 1967

227. 5

WILLA DANGLERD EGENDEJEN 11

PLAN AF TAGETAGE OG ØTTIDE MÅL 1:50

SØLL. KOMM. TEKN. FORV.
Indg. 20. JULI 1967
Kop. 30.11

31.5.67 20

BENTEL UDSEN
ARBEJDSKONTOR
NORDBYEN
HJØRRESEN 1000
TELEFON 47 84 40

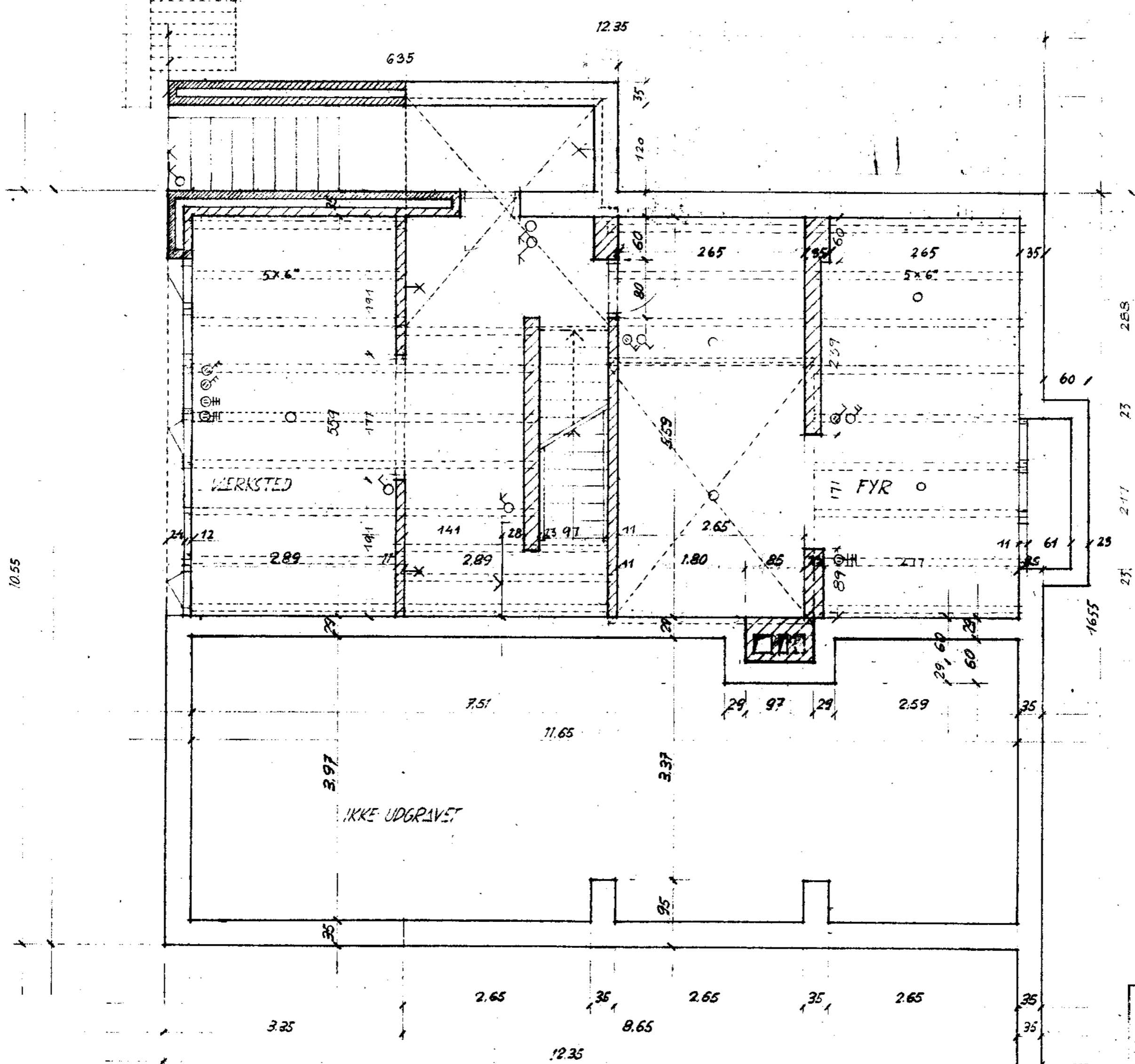
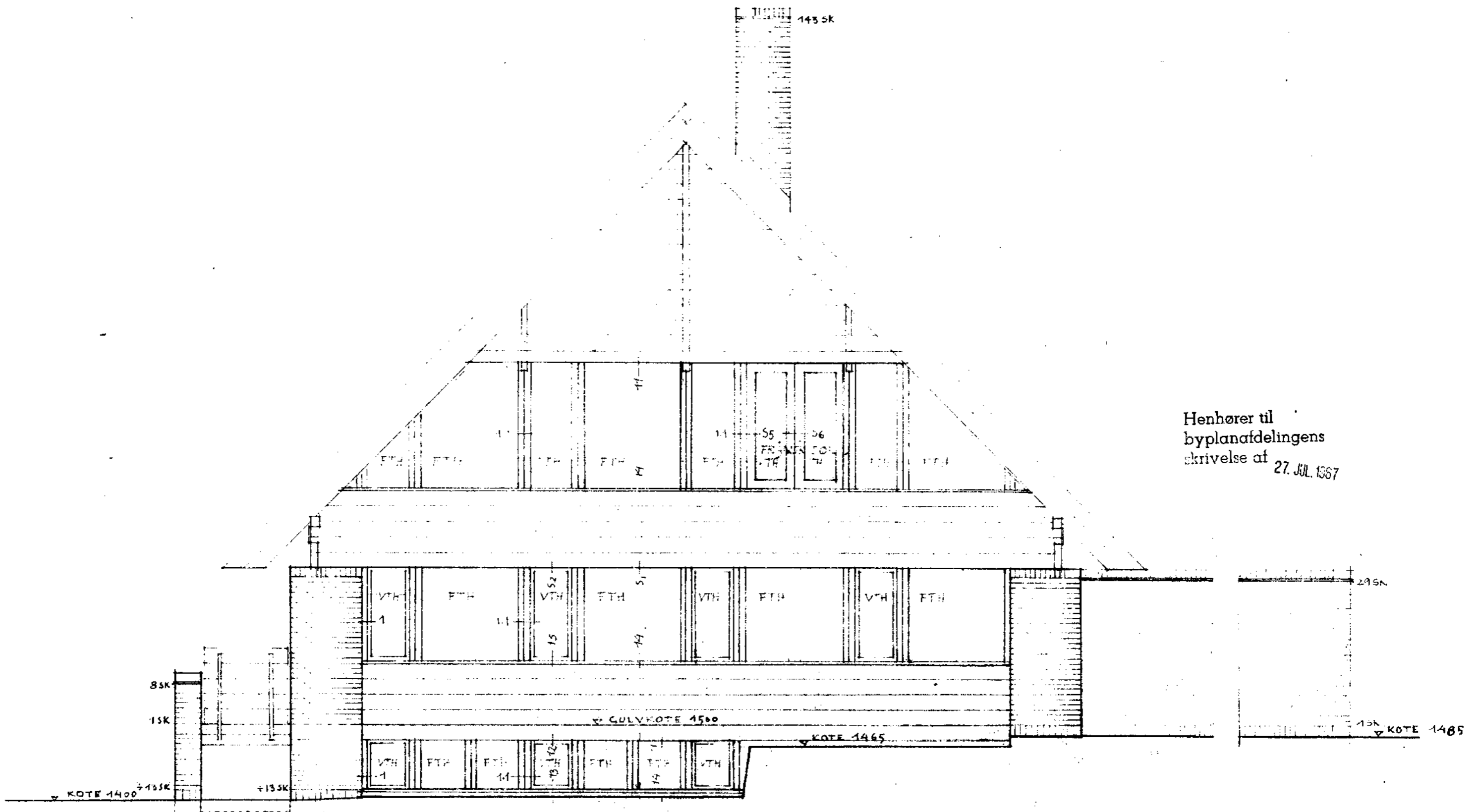

SØLL. KOMM. TEKN. FORV.
 Dato: 20. JULI 1967
 Kopt. Nr. 3011

227 TEKN. NR. 3
 VILLA JALGAARD EGENVEJEN II.
 PLAN AF KÆLDER OG VESTTILDE MÅL 1:50
 30.6.67 20

BLANKET
 30.6.67 20