

VESTSIDE

Kanal

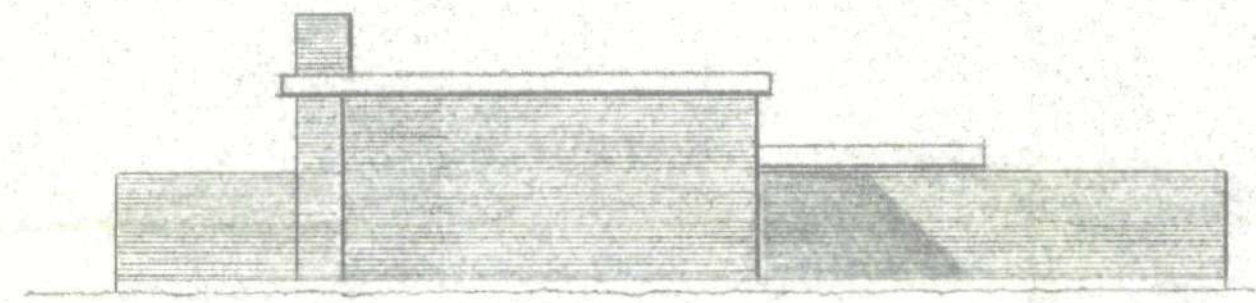

NORDBSIDE

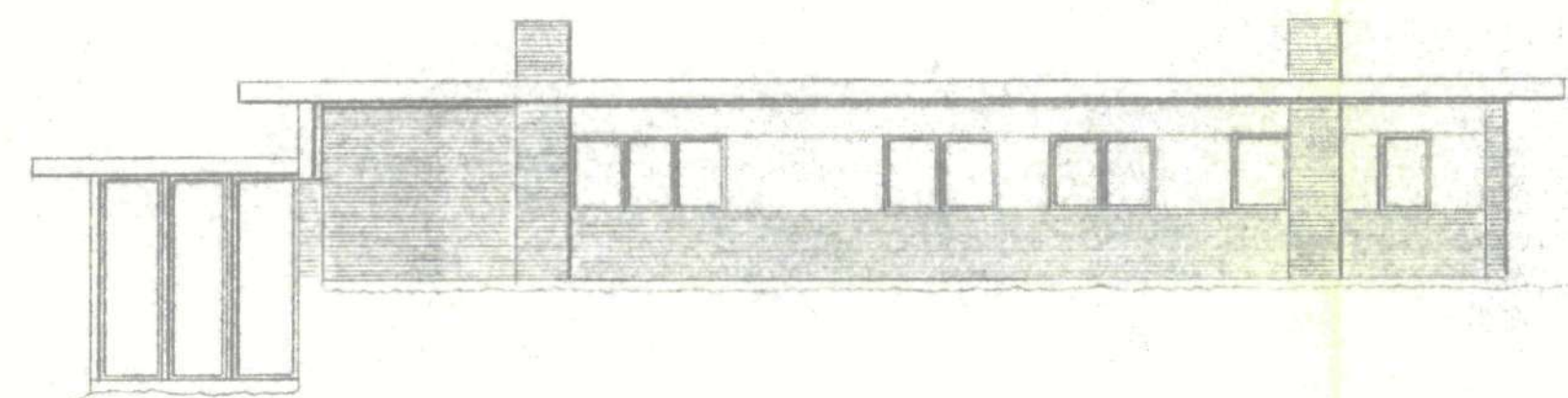

ØSTSIDE

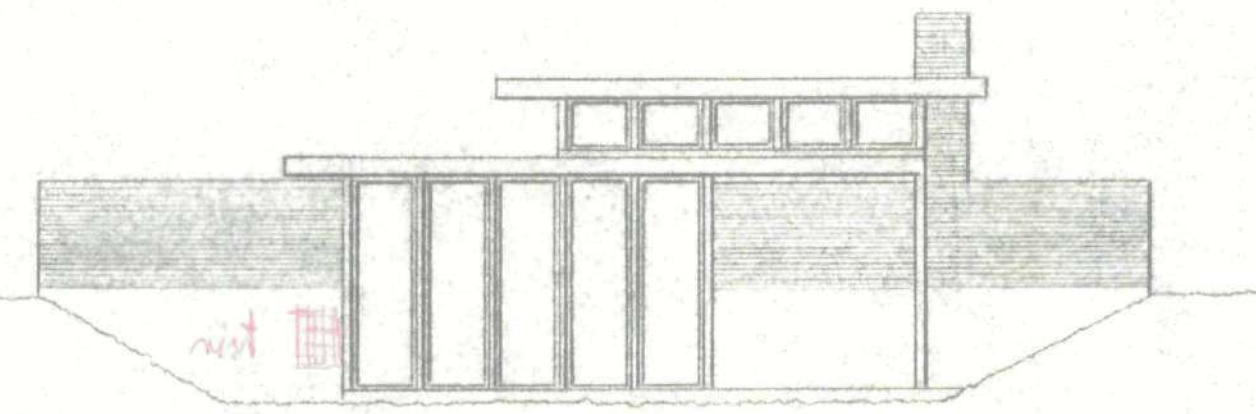

SYDBSIDE

rust

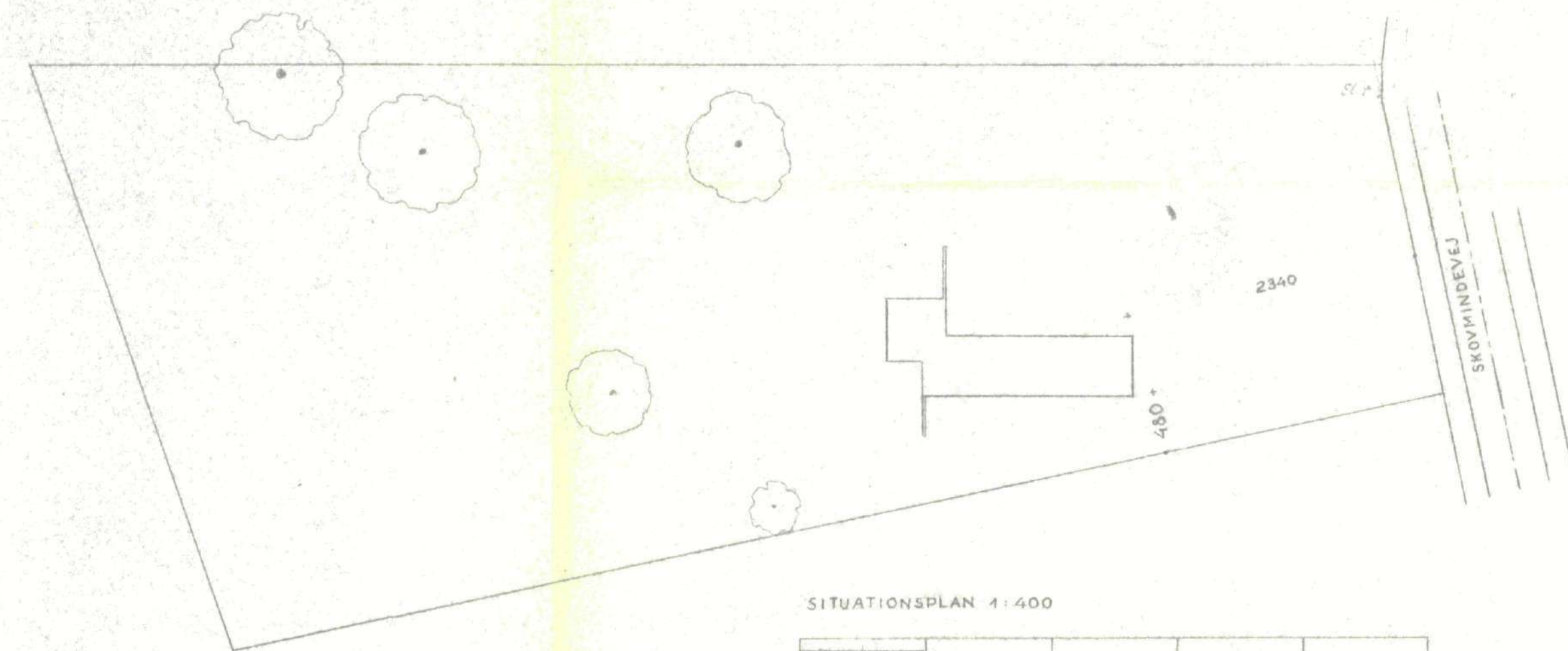

SITUATIONSPLAN 1:400



GRUNDENS AREAL	3786 M ²
VEJAREAL	115 M ²
IALT	3901 M ²
BEBYGGET AREAL	1114 M ²
UDNYTTELSESGRAD	0,029

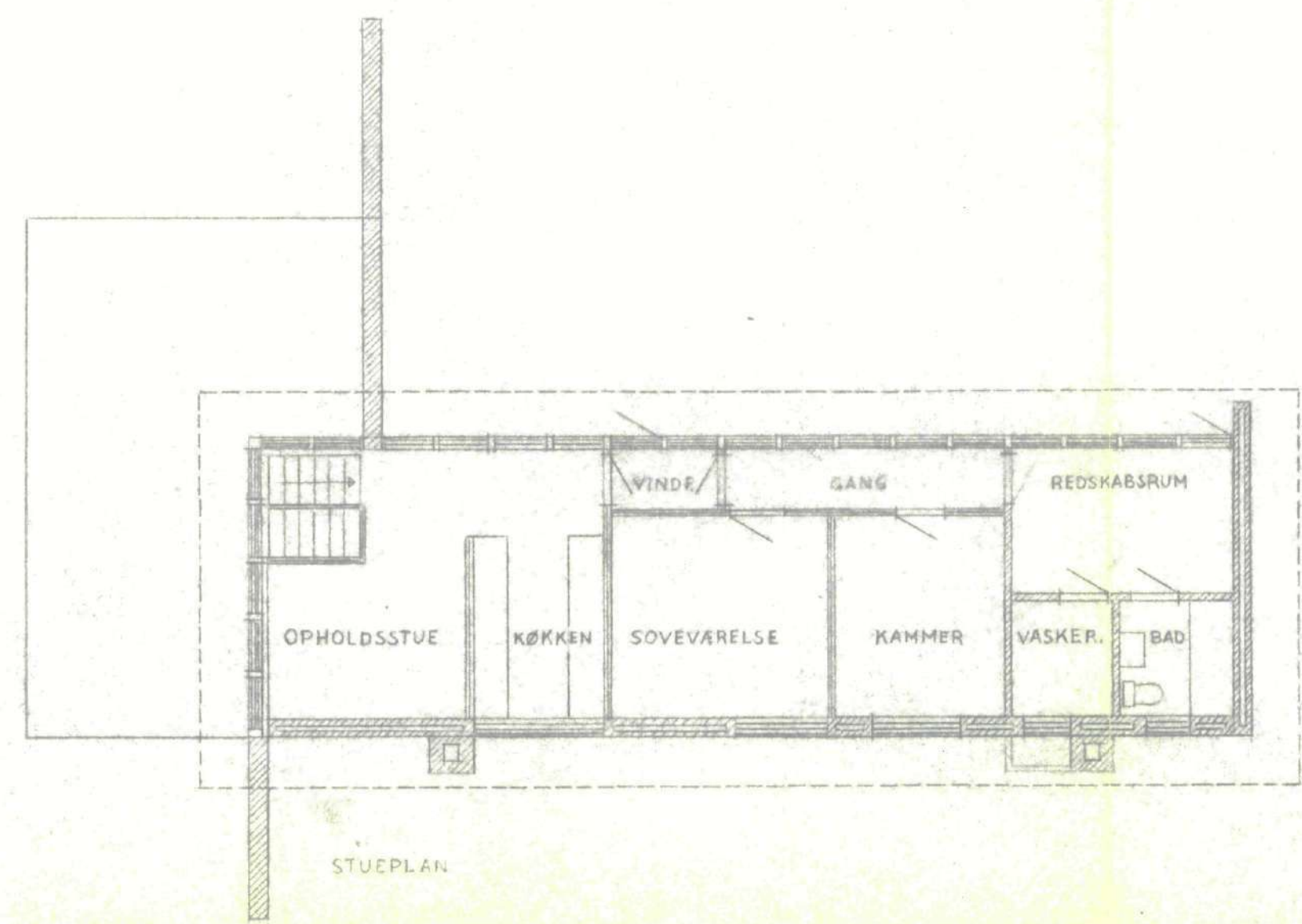

STUEPLAN

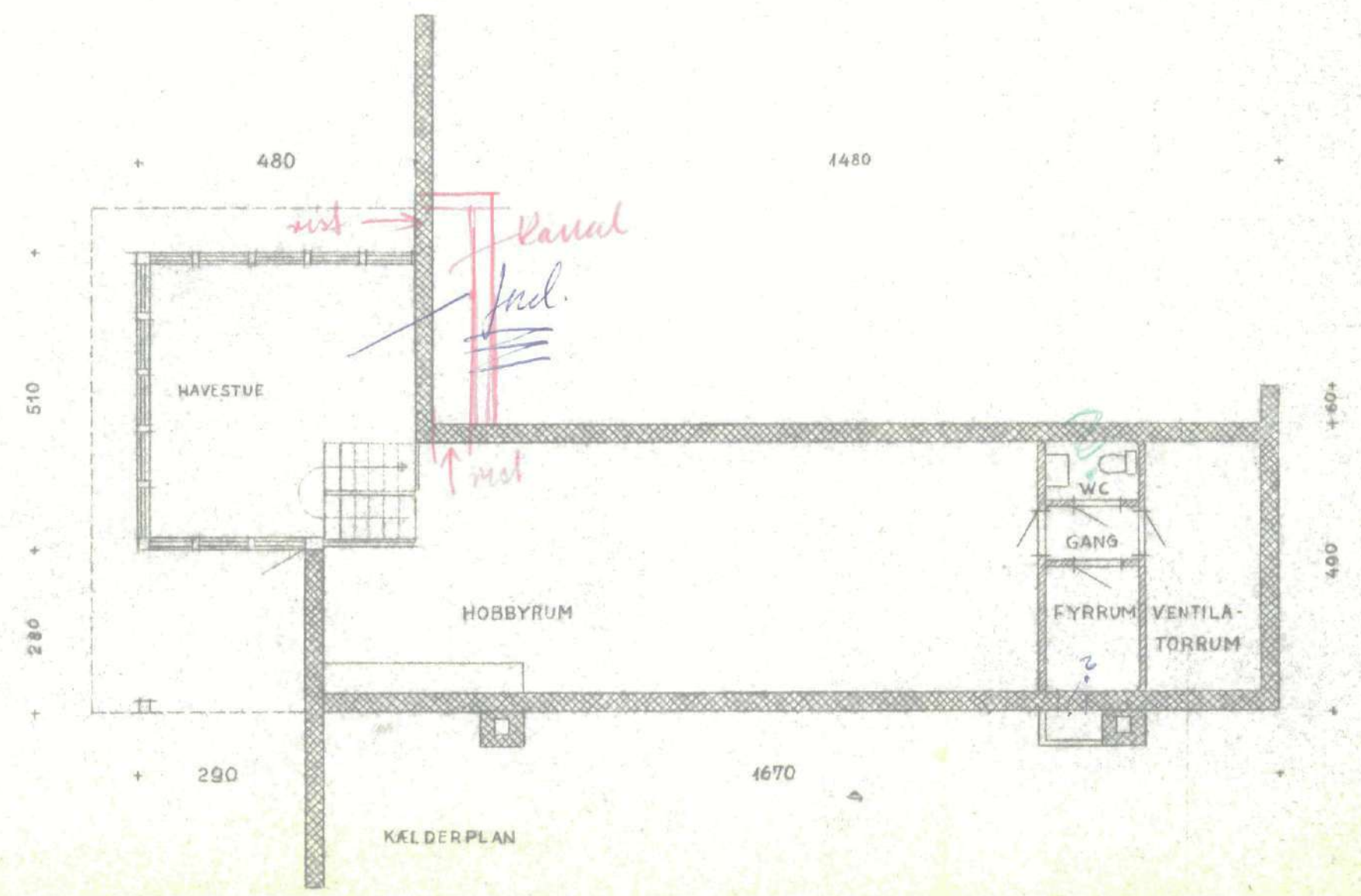

KÆLDERPLAN

rust Kanal Ind.

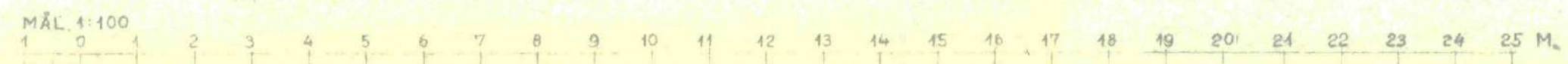

SØLLERØD KOMMUNES
BYGNINGSINSPEKTORAT
J. NR. 414/62
MODT.: 30 MAJ 1962
HØRER TIL GODKENDELSE
AF: -4.FEB.1963

W. W. W. W.

Bertil L. Nielsen

BERTIL L. NIELSEN CIVILINGENIØR
ØSTERBROGÅDE 84 Ø TLF 302011

DATO	SAG
28.5.62	EGET HUS SKOVMINDEVEJ 15 MATR. NR 1 vq DRONNINGGÅRD
NR	EMNE
1	PLANER OG FACADER 1:100 SITUATIONSPLAN 1:400

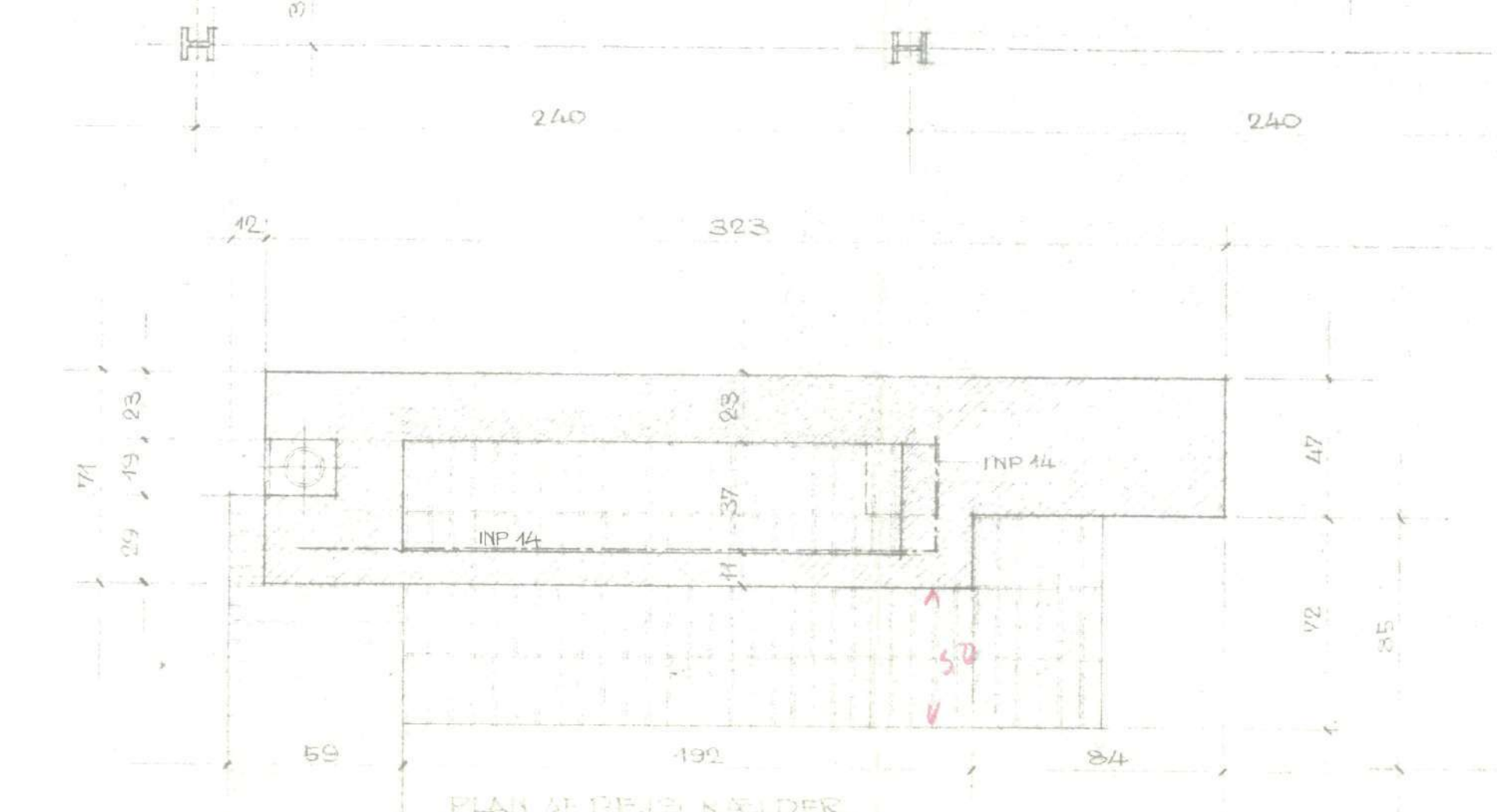
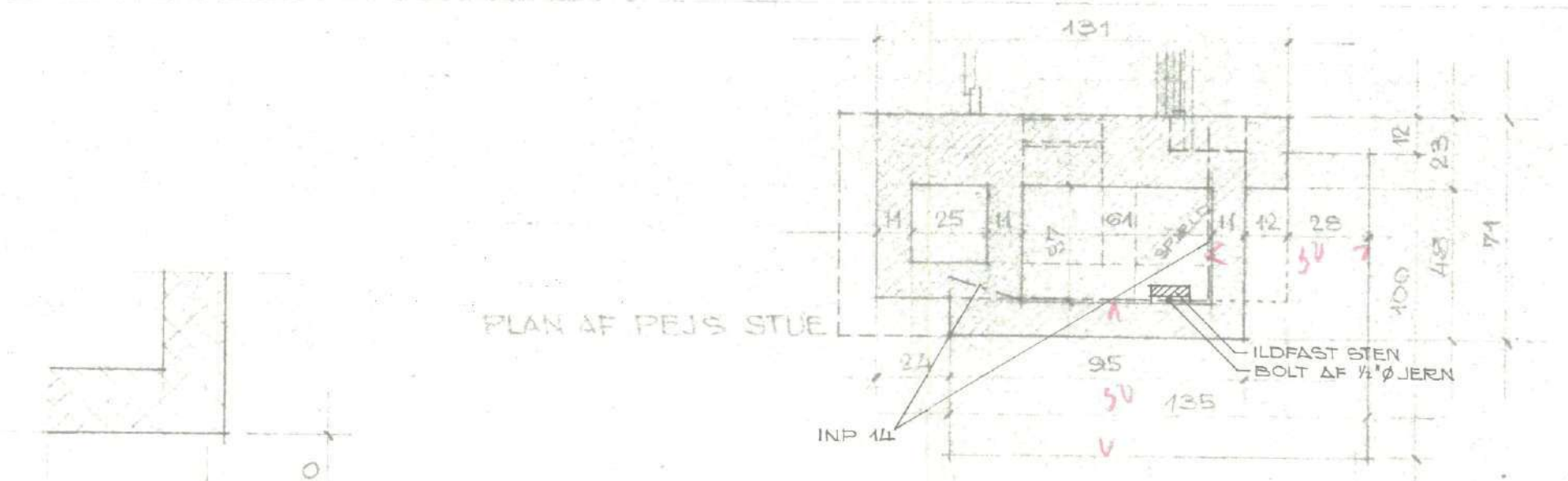
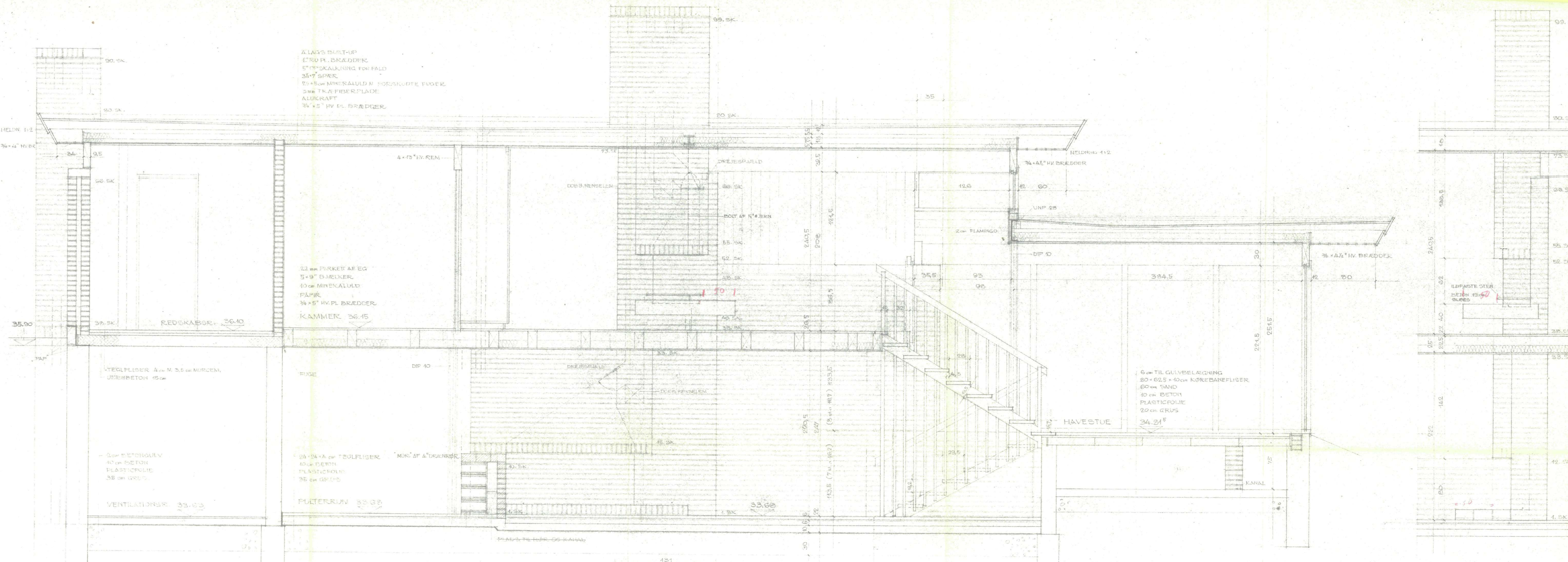

24x24x4cm TEGLFISER
 2cm MURCEN.
 6cm BETON M. VARNESLANGER
 10cm BETON
 PLASTICFOLIE
 30cm GRUS

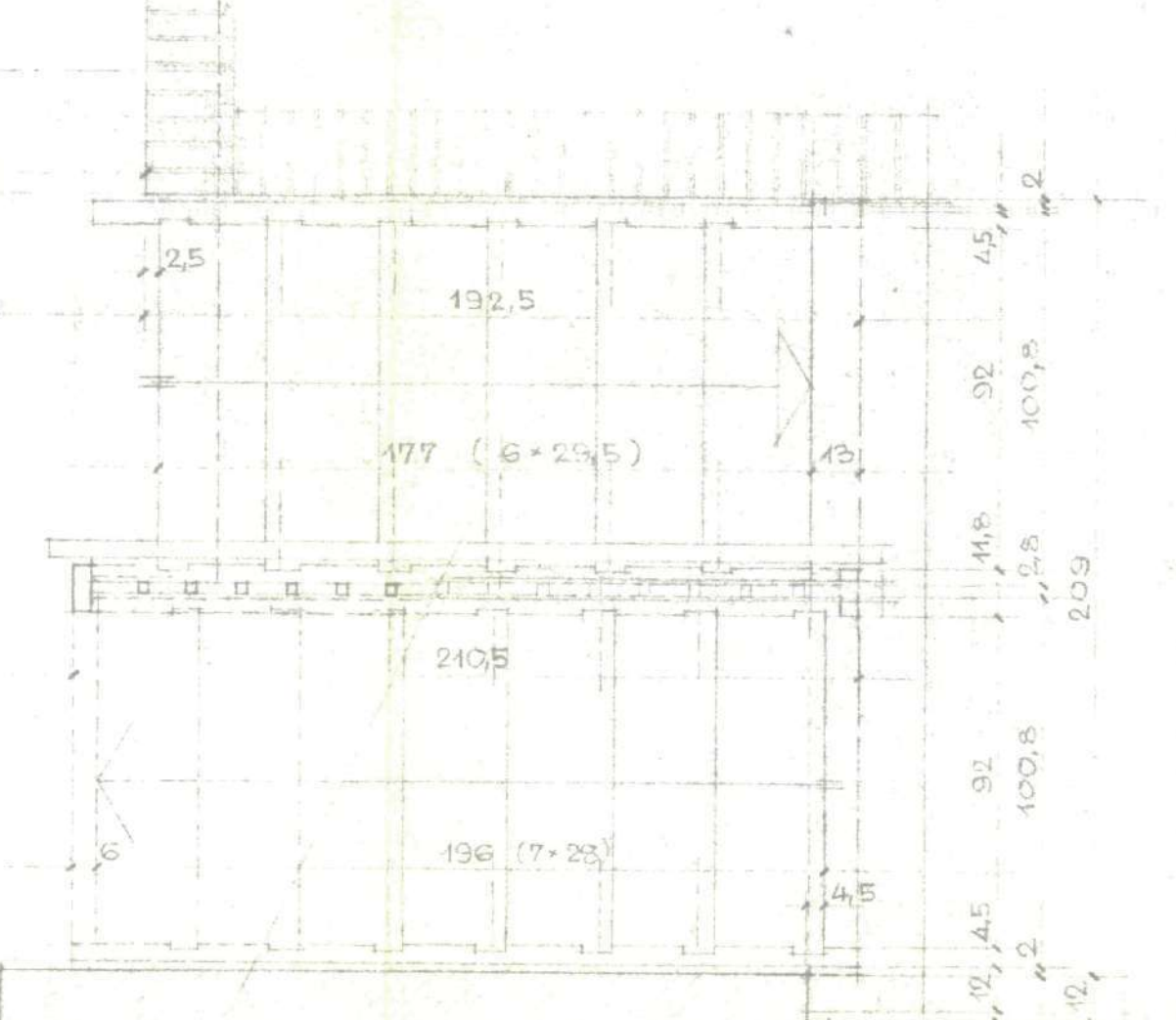

SØLLEBØ KOMMUNES
 BYGNINGSINSPEKTORAT
 J. NR. 414/62.
 MODT.: 25 APR 1963
 HØRER TIL GODKENDELSE
 AF:

*Pipe godkendt
 25 JUN 1963
 [Signature]*

150 TEGN. NR. 8
 A1

VILLA BERTIL NIELSEN, HOLTE
 SNIT C-C M. PLAN AF PEJ'S OG TRAPPE
 MÅL 1:20

BERTIL UDSEN
 ARKITEKT M.A.A.
 BILLYSTADEN 18
 HUSKØBEN, LÆNGBY

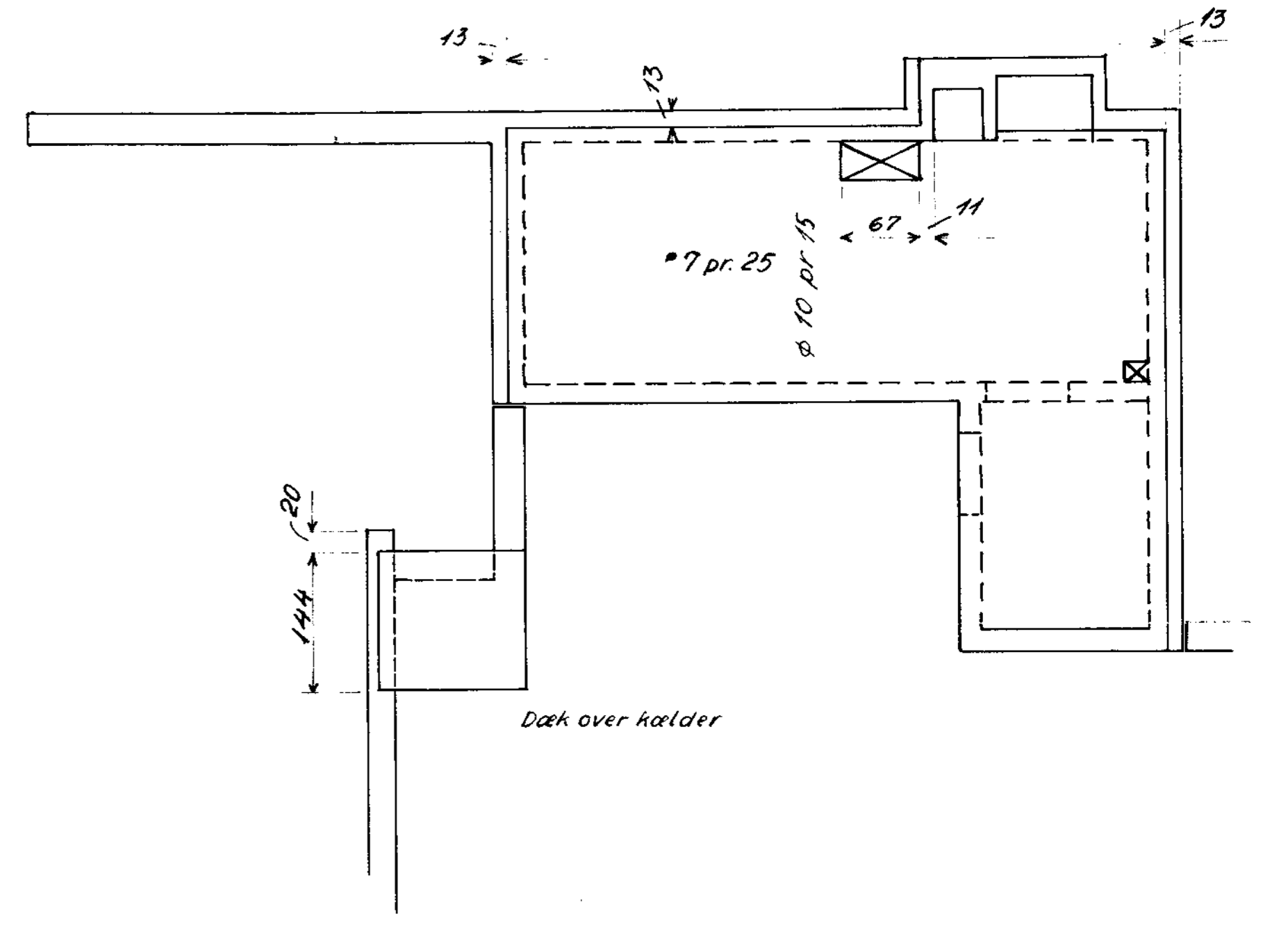
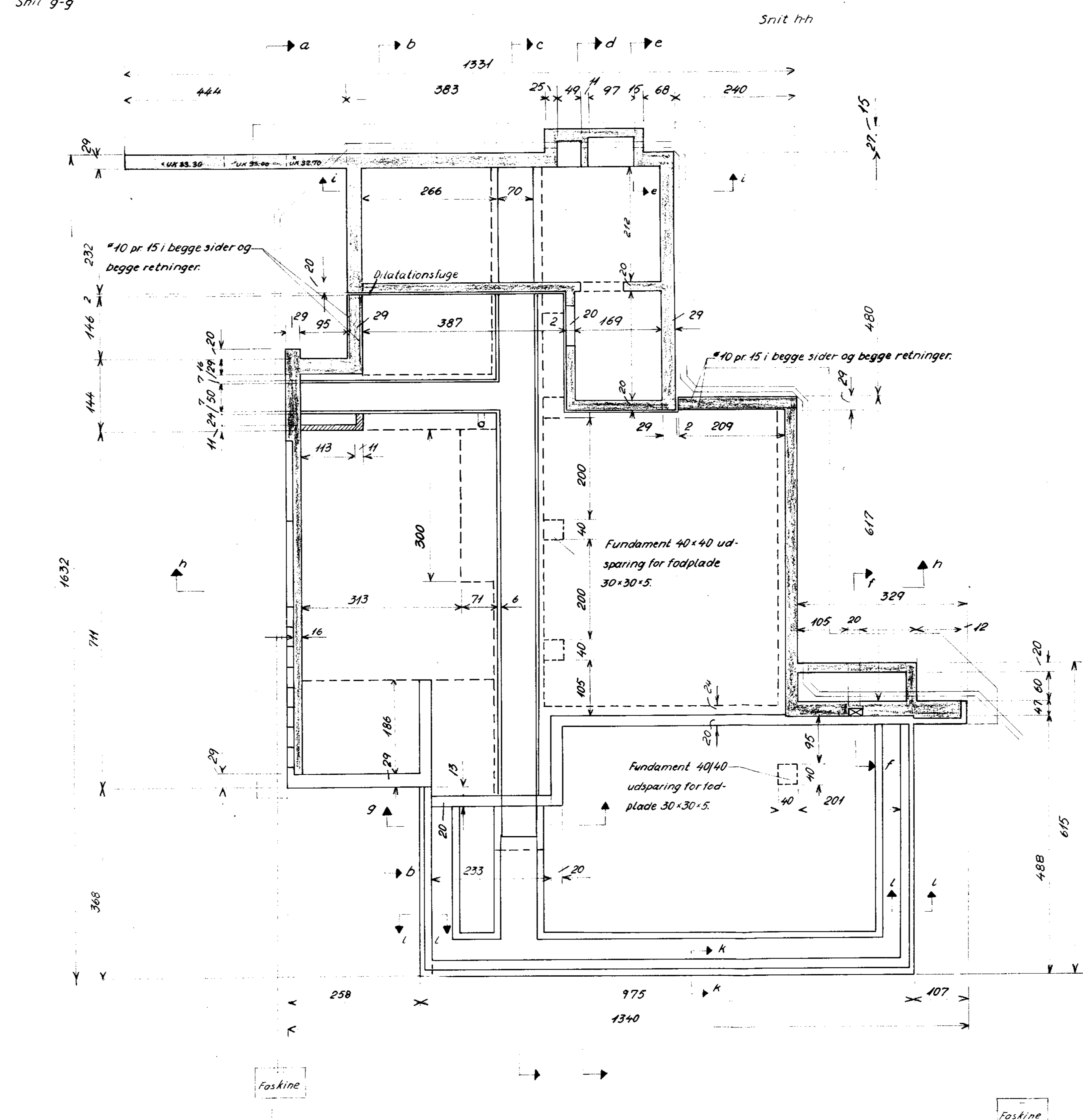
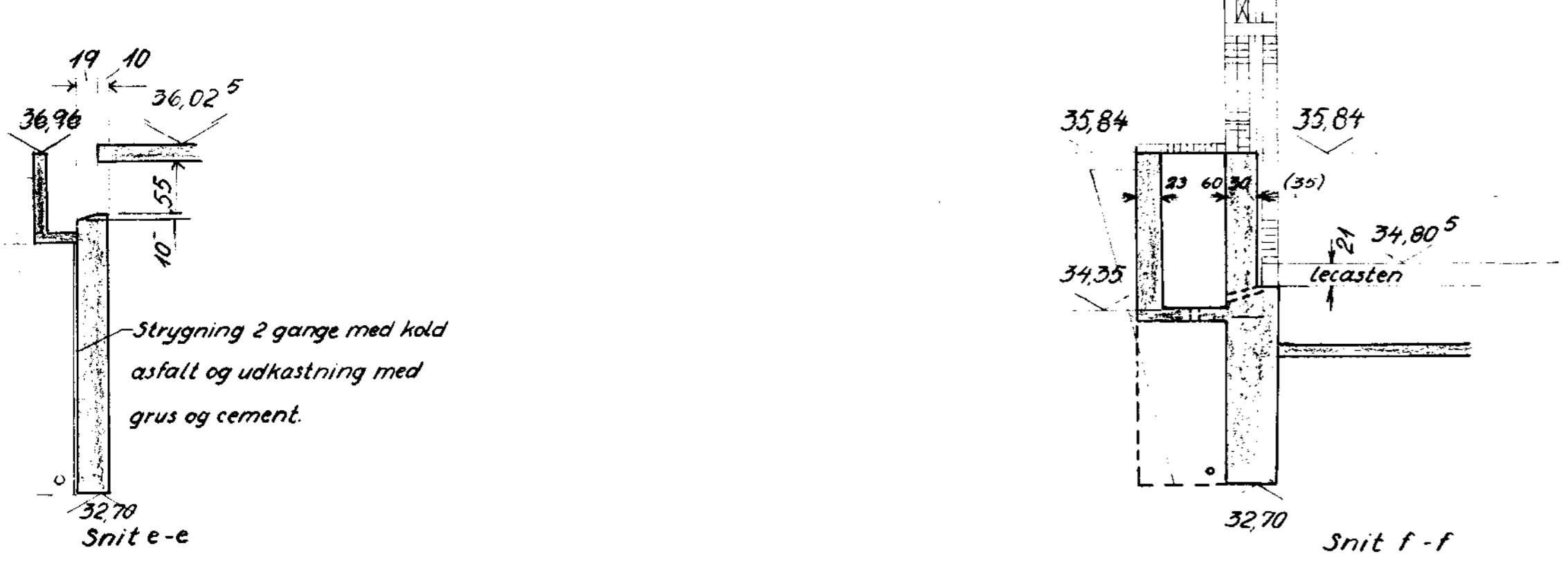
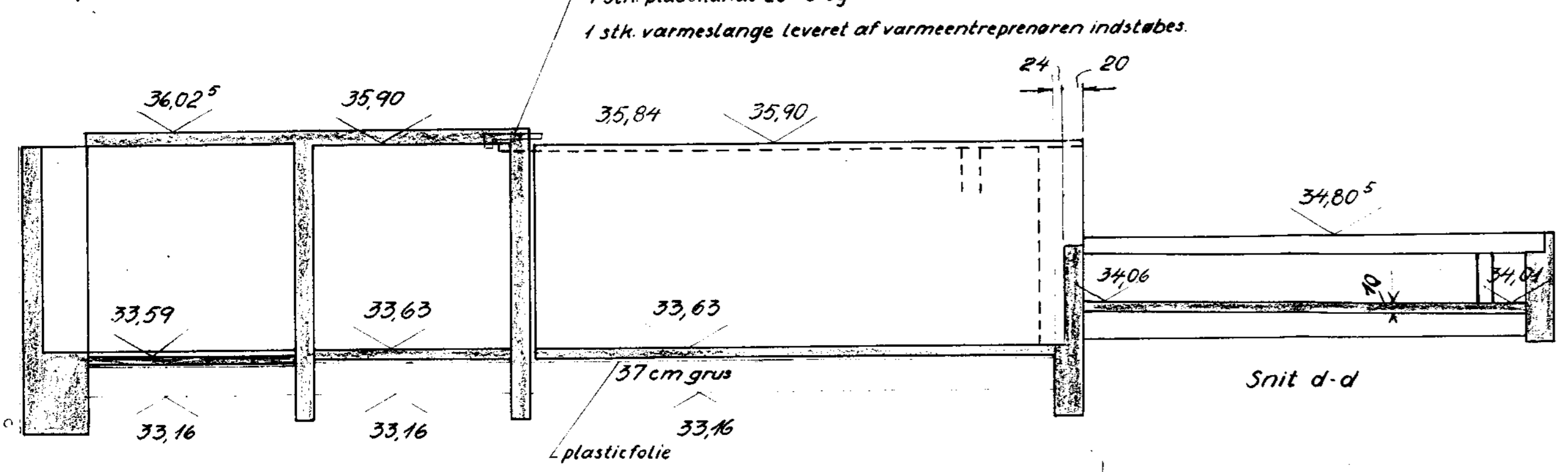
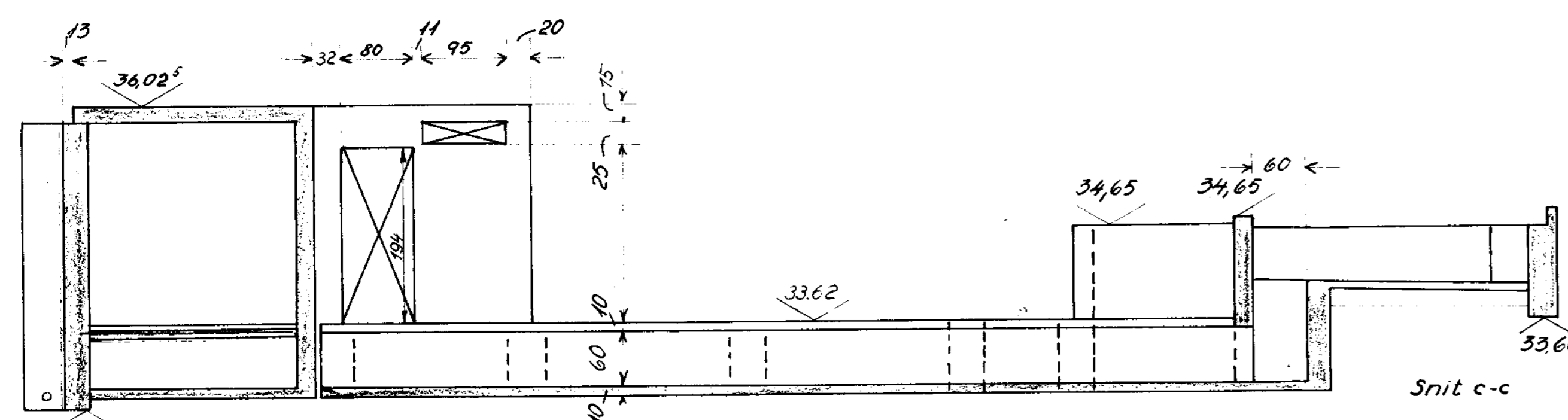
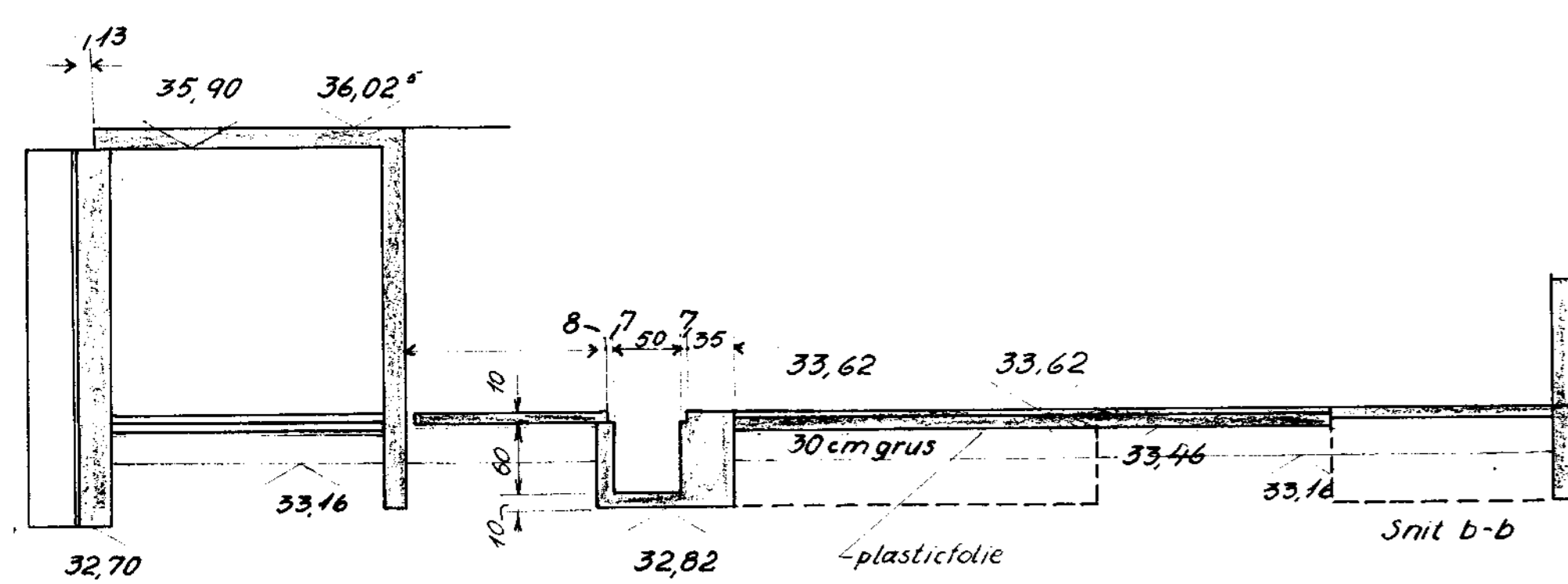
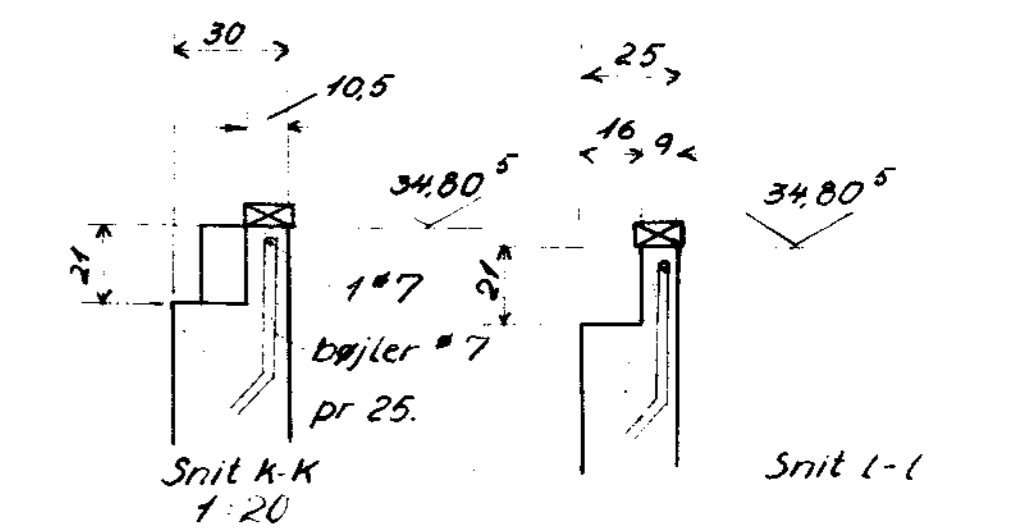
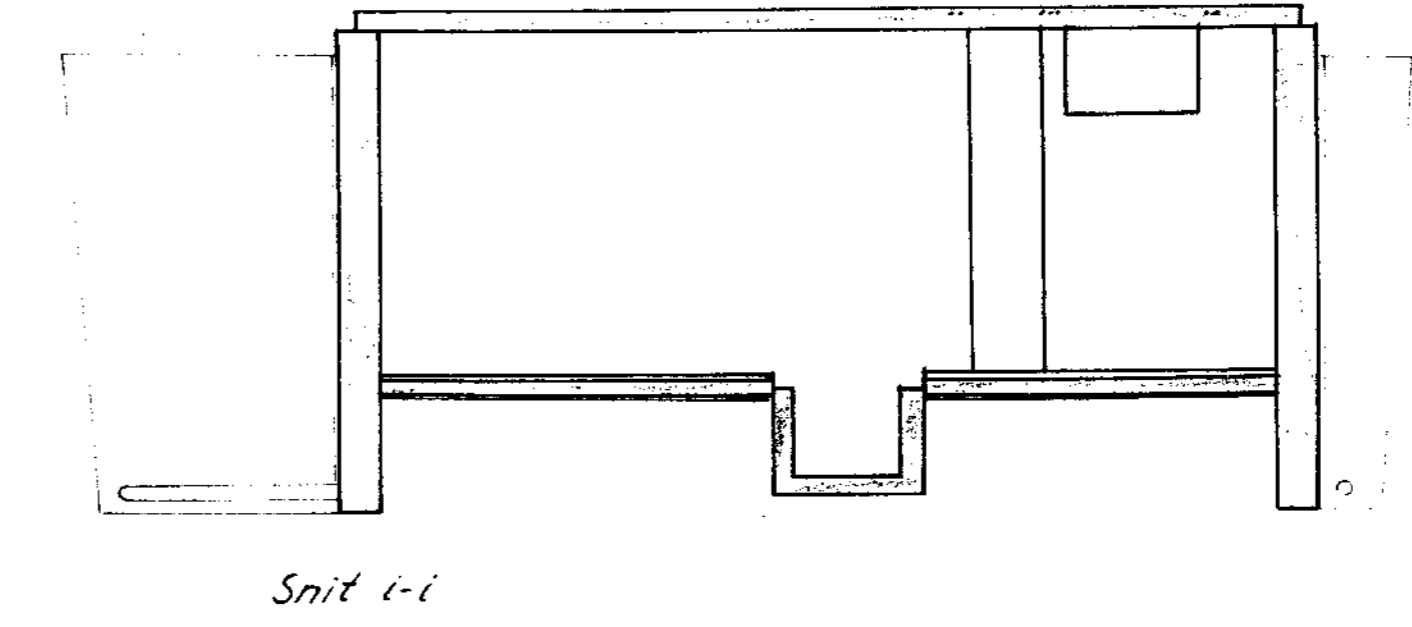
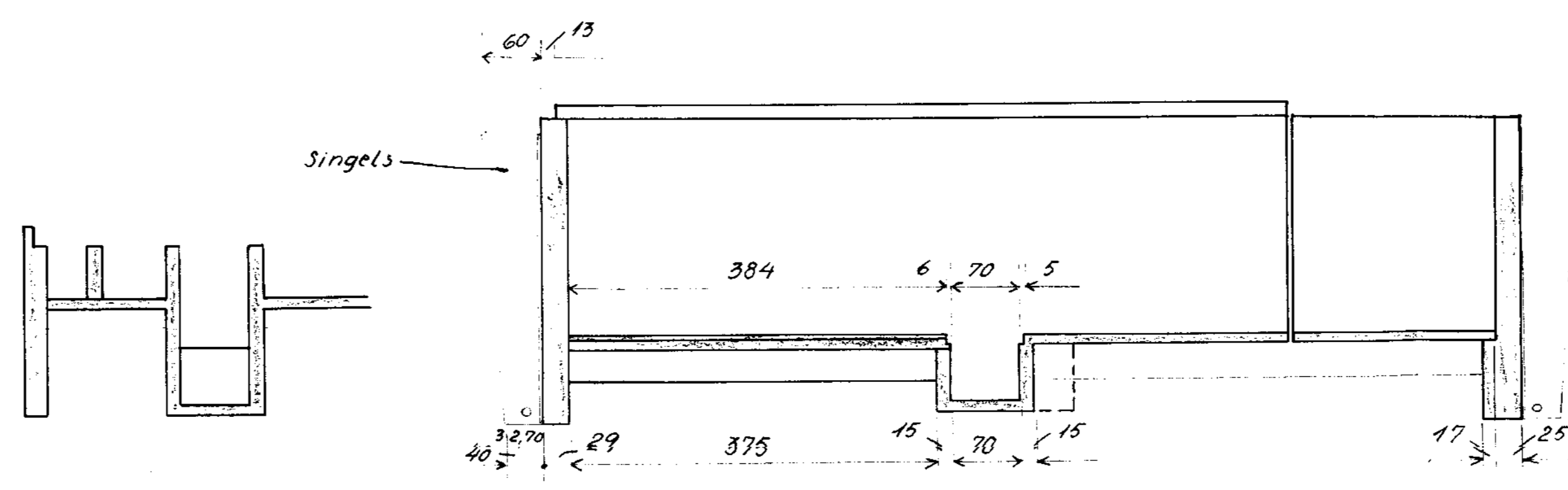
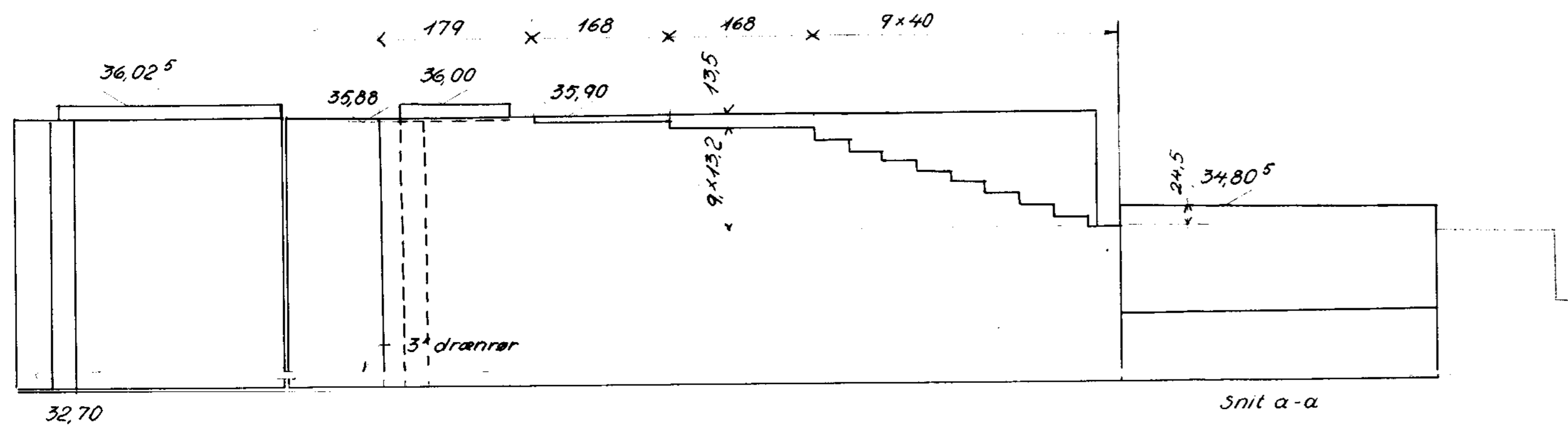

SOLLERØD KOMMUNES
BYGNINGSINSPEKTORAT
I. NR. 447/63
MODT.: 24 MAJ 1963
HØRER TIL GODKENDELSE
AF:

Bertil Nielsen
25 JUN 1963

JOHS. JØRGENSEN - radg. civilingeniør F.R.I. Bjørregårdsvej 16, København-Valbø		Telefon *30 20 11	
Sag Bertil Nielsen - Eget hus	Tegnet af Bertil	Bl. 50	
Adresse Skovmindevej 15, Holte.	Sagsing. Nielsen	Dato 25.4.63.	
Matr. nr. 1 ug Dronninggård	Sag	Tegn.	
Emne Fundaments-tegning			

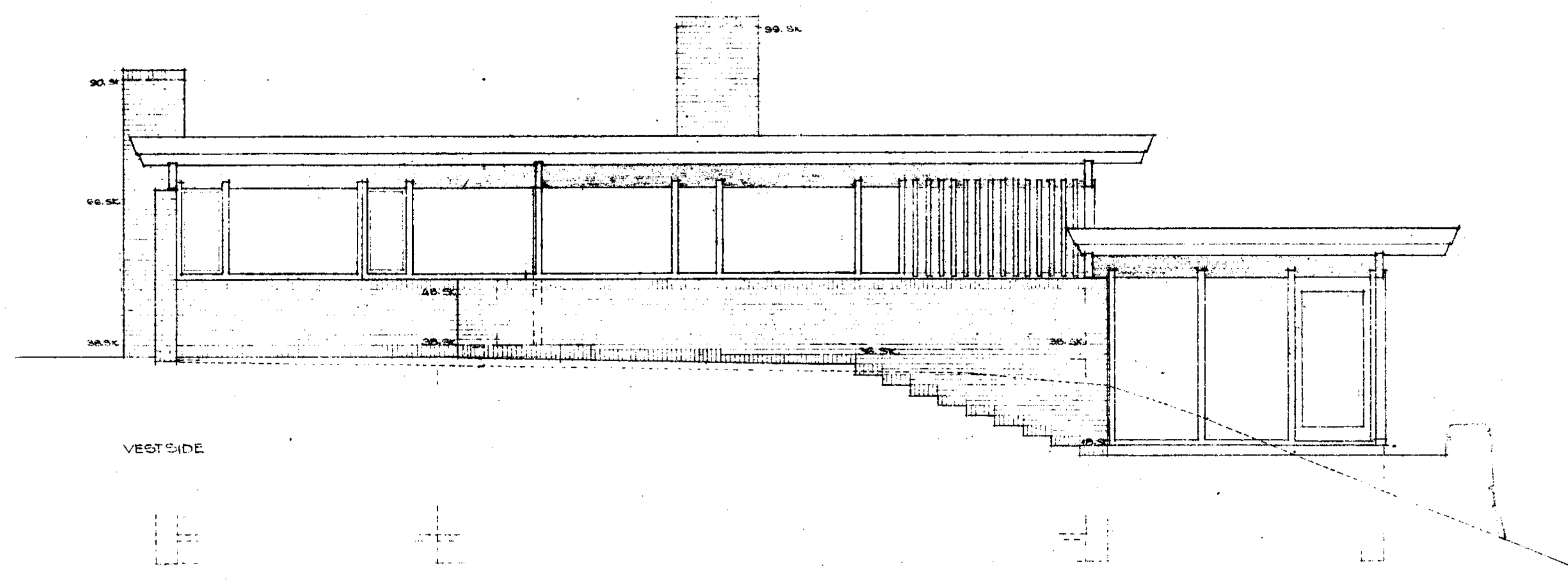

VESTSIDE

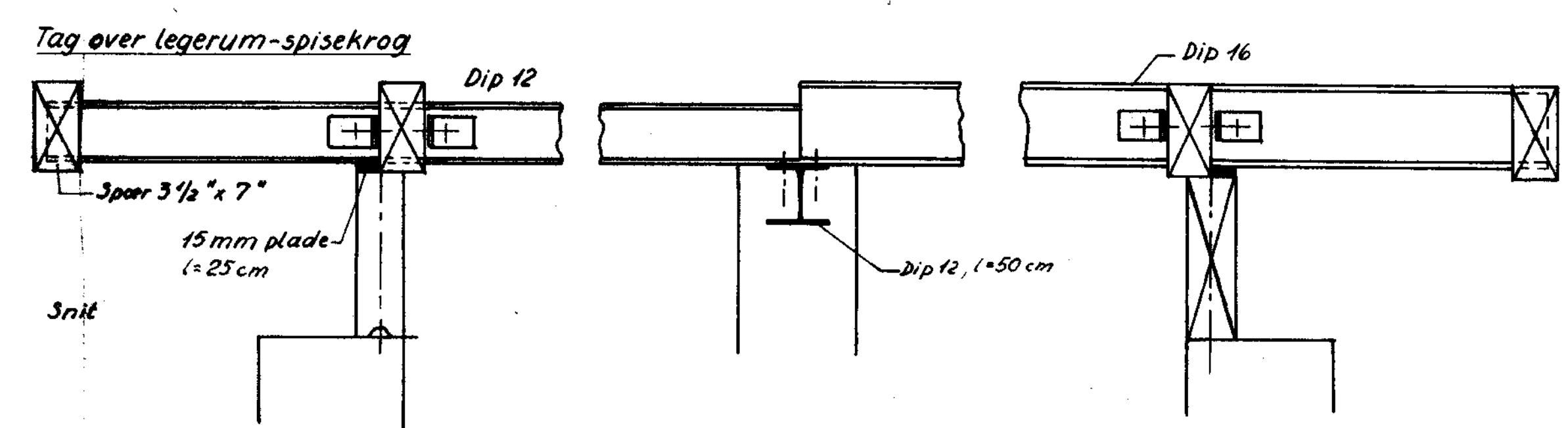

Snit

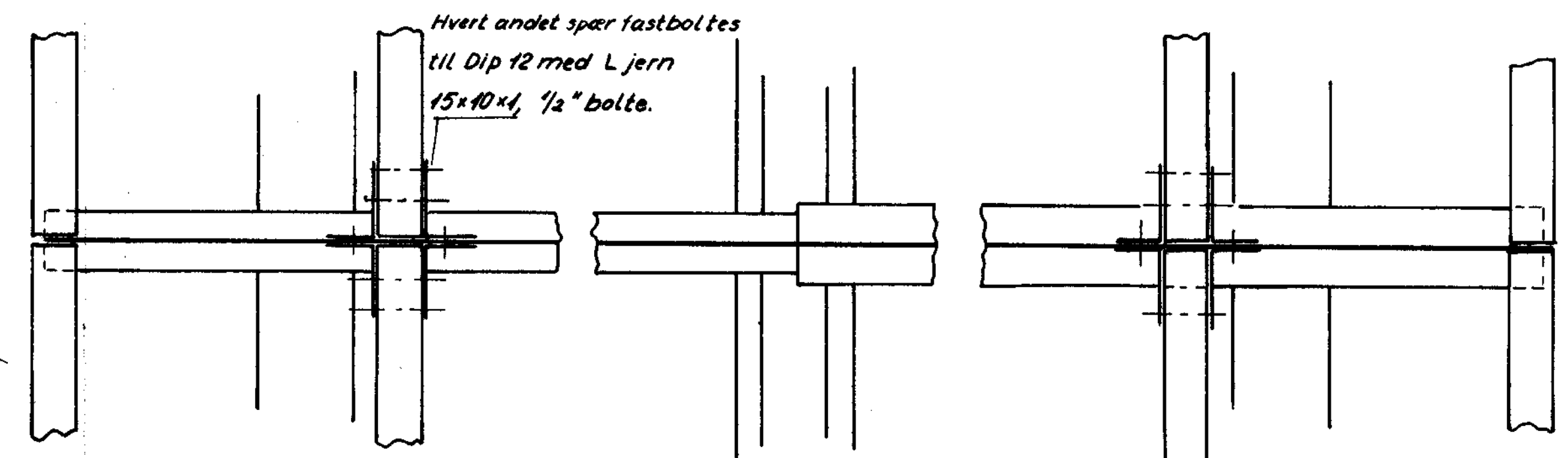

Plat

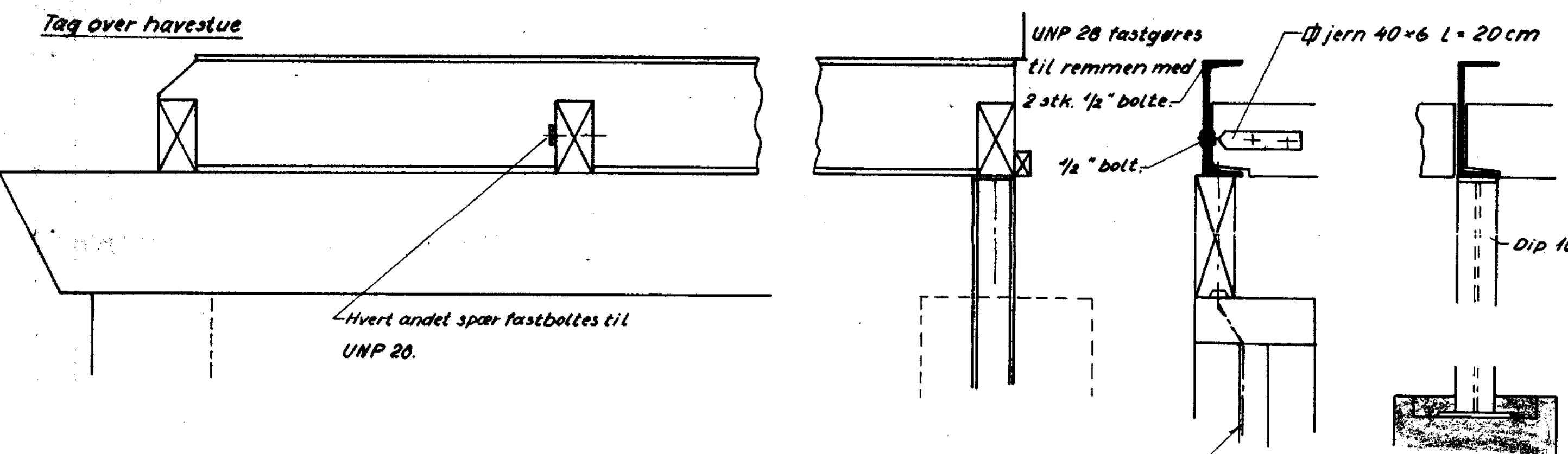

Tag over havestue

Hvert andet spær fastboltes til UNP 20.

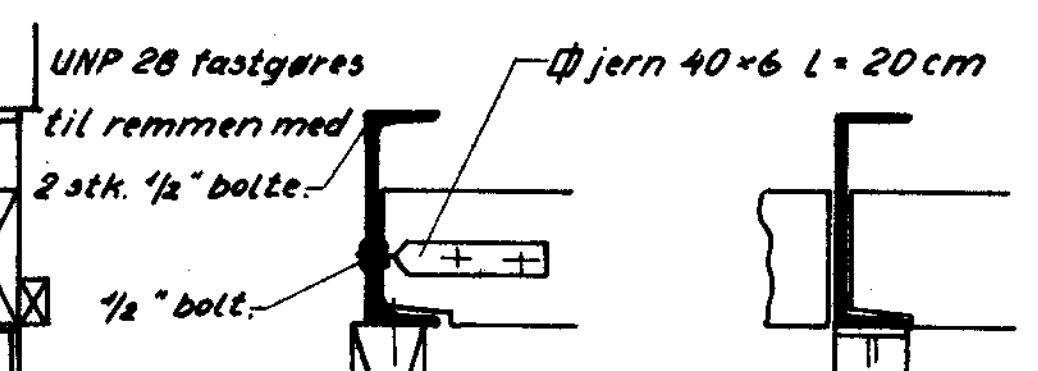

1/2" bolt afsluttes under nederste skifte med en 10x10x1 cm plade

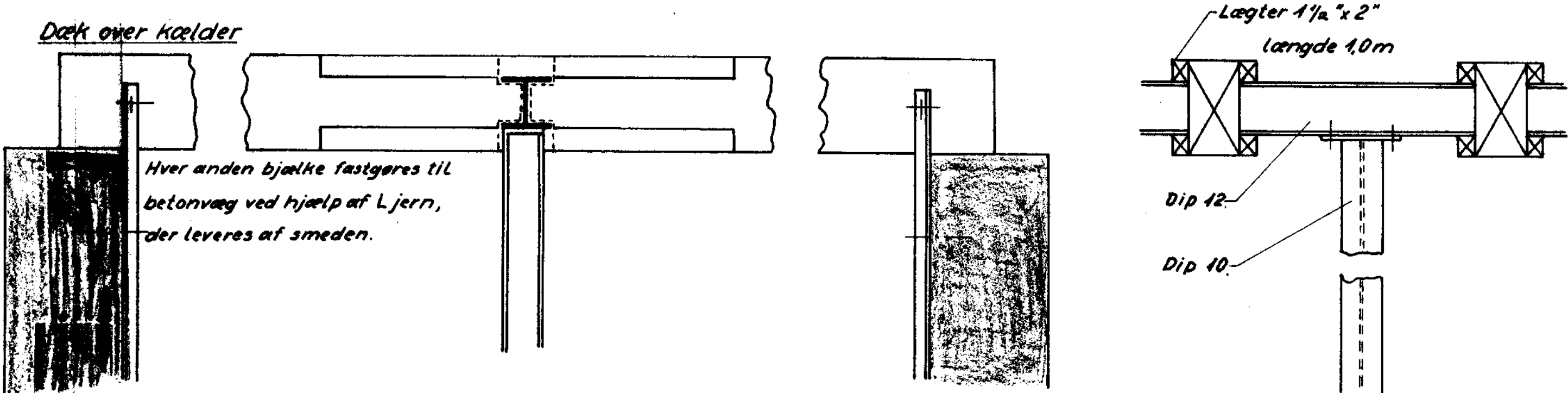

Dæk over kælder

Hver anden bjælke fastgøres til betonvæg ved hjælp af L jern, der leveres af smeden.

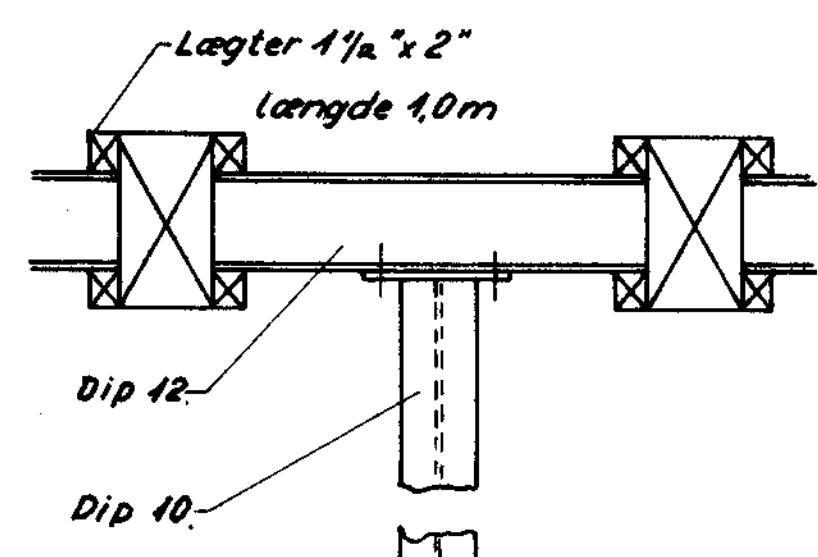

Fodplade 18x18x5cm

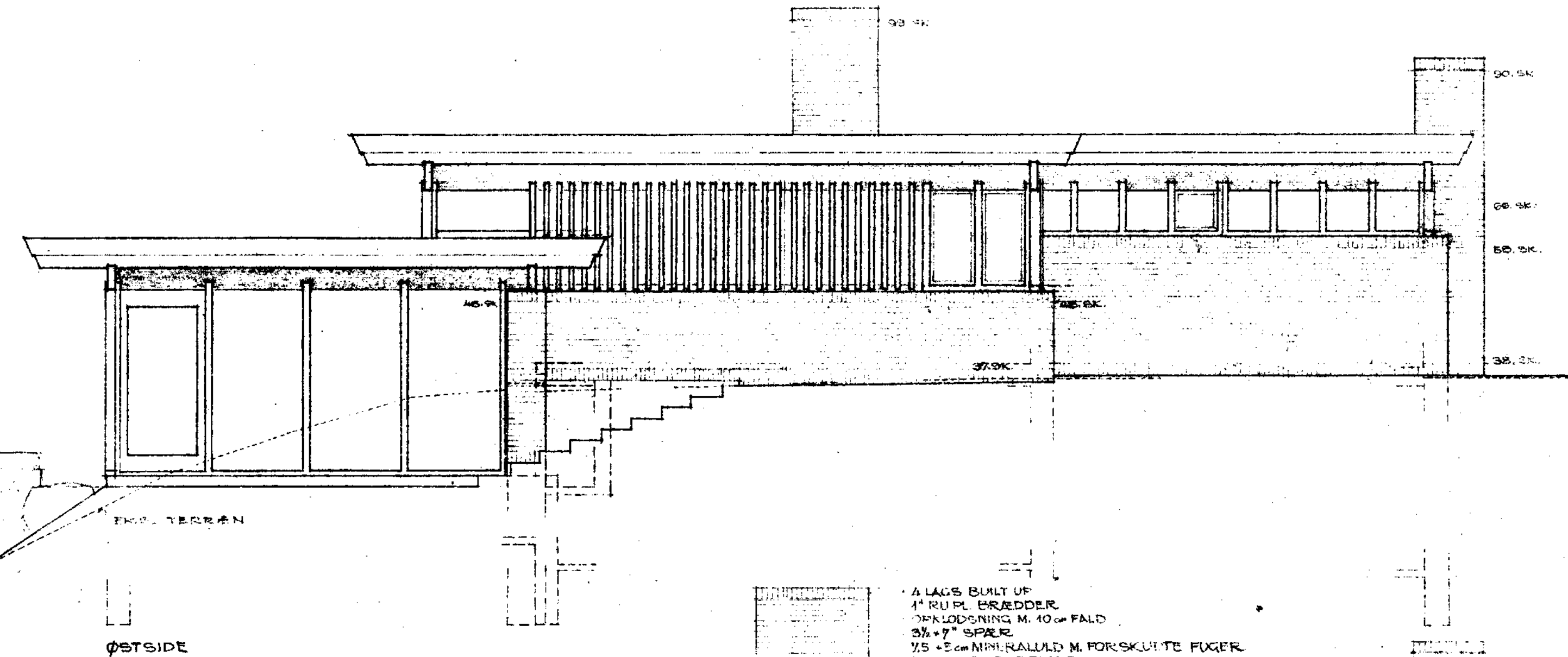

ØSTSIDE

4 LAGS BULT UD
1" RU PL. BRÆDDER
20KLODNING M. 10cm FALD
3/4" x 7" SPÆR
1/2" x 5cm MINERALULD M. FORSKURT FUGER
5mm TRÆPAPERPLADE
ALOKKRAFT
3/4" x 5" PL. BRÆDDER

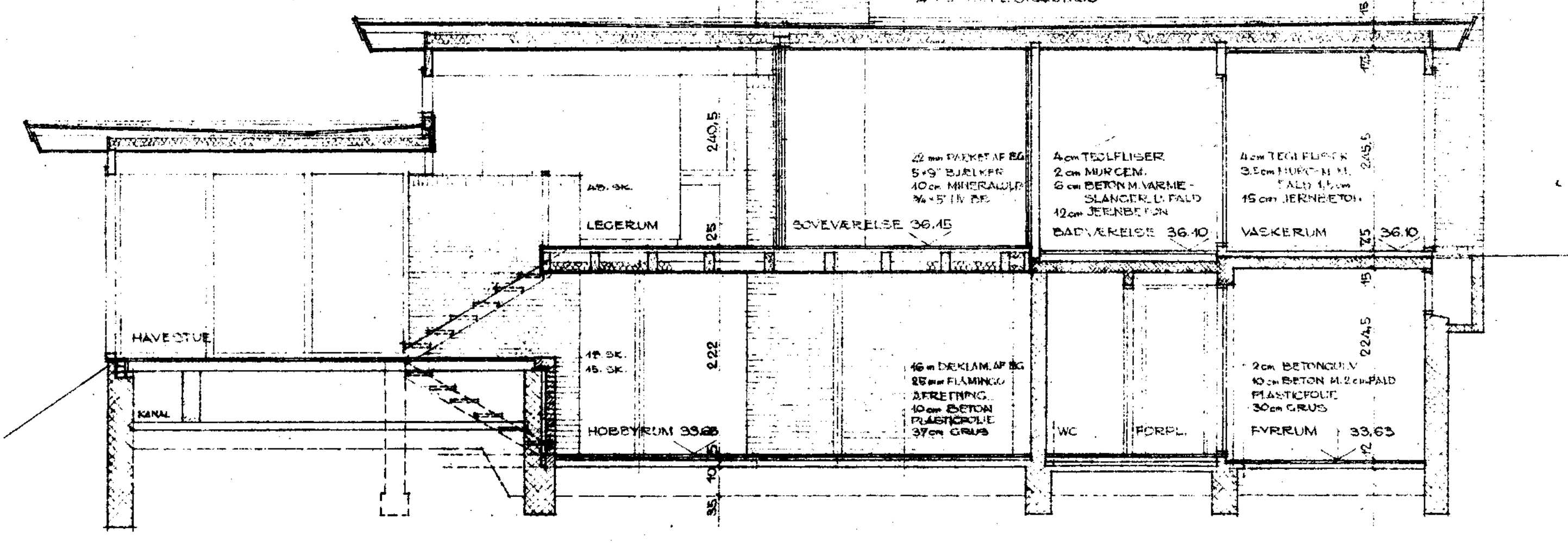

SNIT B-B

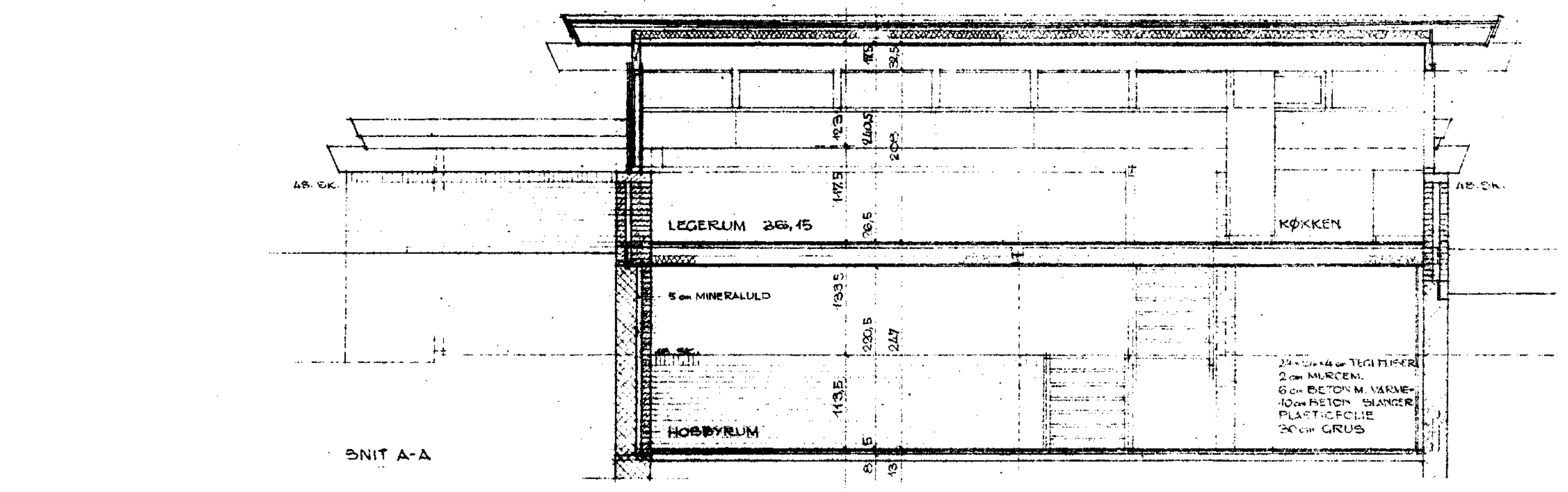

SNIT A-A

JØRG. JØRGENSEN - Civilingeniør F.R.L. Bjerregårdsvej 18, København - Valby Telefon + 33 20 11	Tegnet af Bertil Møll Bogense/Nielsen 1:50 Dato 23.4.63
Dørende konstruktion	25

150 TEKN. NR. 1:50
VILLA BERTEL NIELSEN, HOLTE
SITUATION MÅL 1:200
VEST OG ØSTFAÇADE, SNIT A-A OG B-B MÅL 1:50

SOLLERØ KOMMUNES
BYGNINGSINSPEKTORAT
I. NR. 414
MODT.: 24 MAJ 1963
HØRER TIL GODKEND. LSE
AF:

Konstruktion af Bertil Møll
25.05.1963

BERTEL UDSE
ARKIT. MA
B. NIELSEN
HØRER TIL LYNGB
TELEFON 0783

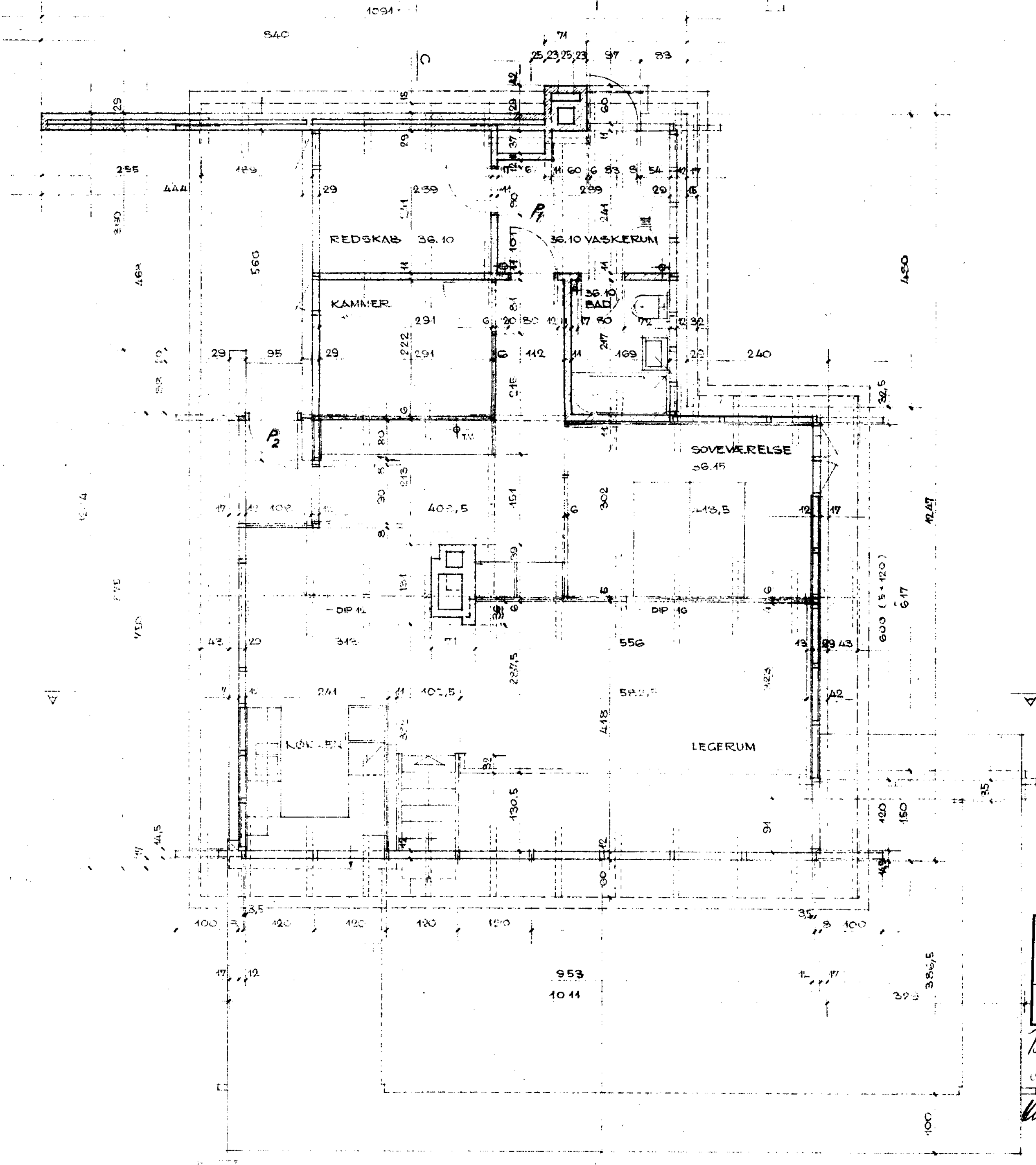
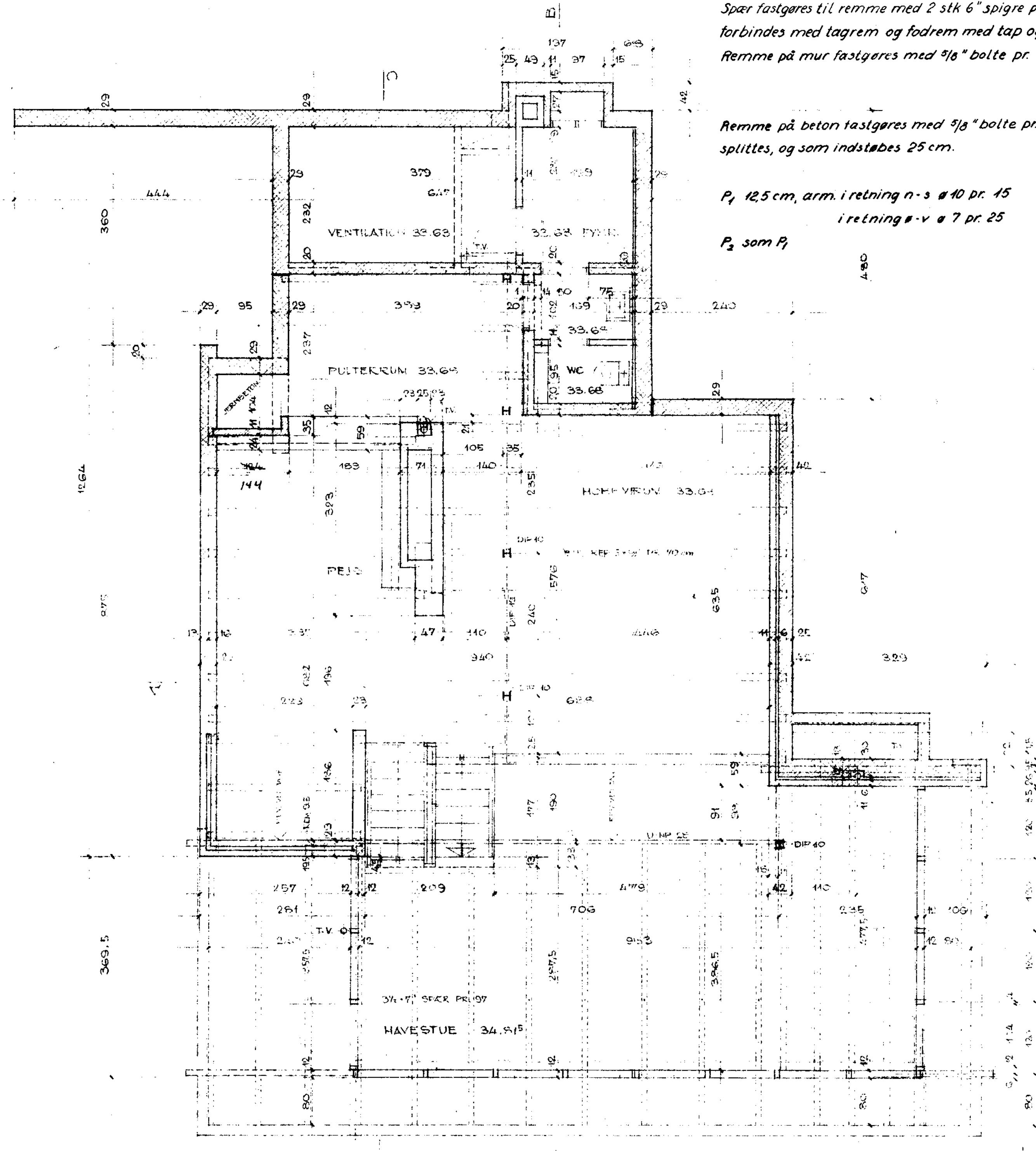
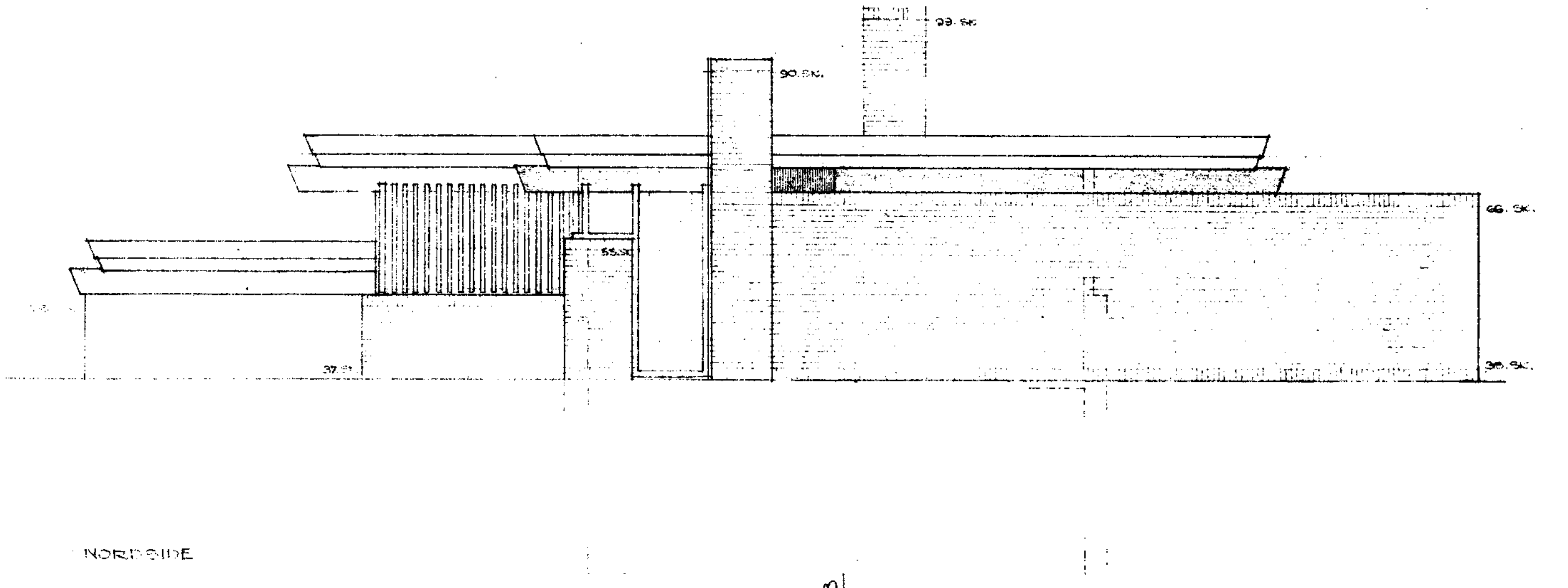
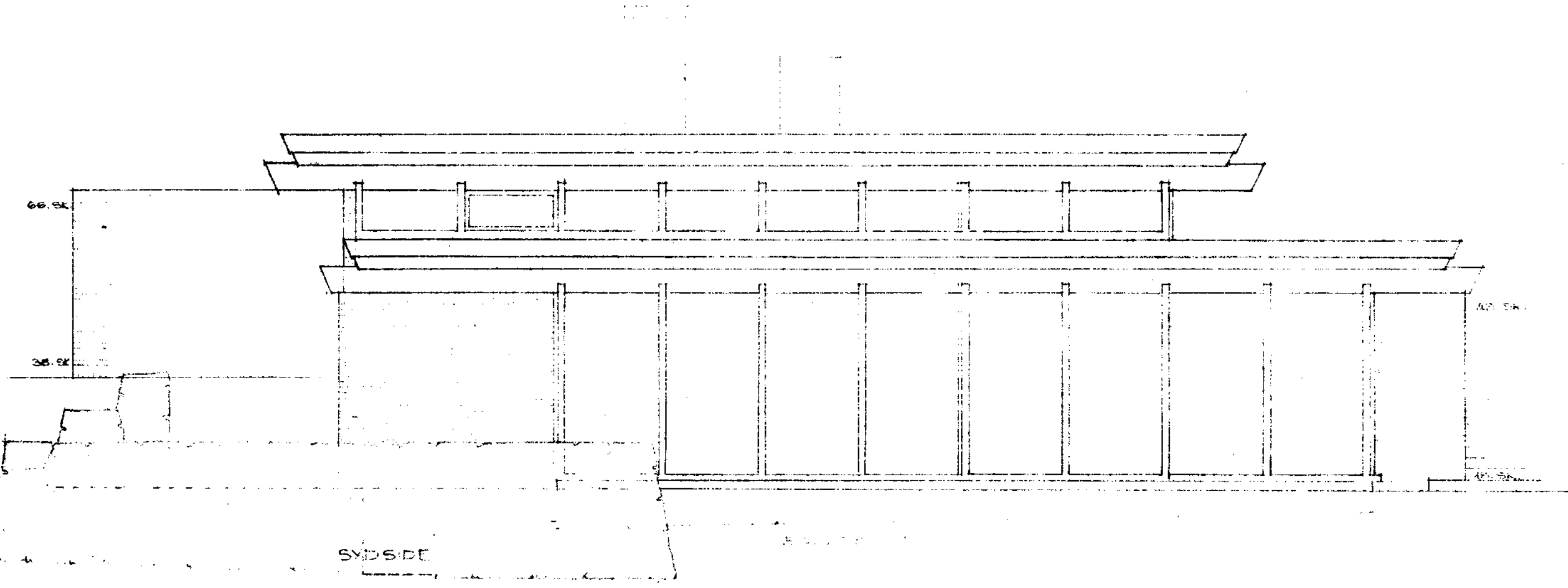

Spær fastgøres til remme med 2 stk 6" spigre på skrå. Stolper forbindes med tagrem og fodrem med tap og nagle.
 Remme på mur fastgøres med 3/8" bolte pr. 1,50 m

Remme på beton fastgøres med 5/8" bolte pr. 1,50 m, som op-splittes, og som indstøbes 25 cm.

P₁ 12,5 cm, arm. i retning n-s #10 pr. 15
 i retning s-v #7 pr. 25

P₂ som P₁

KÆLDERPLAN

STUEPLAN

JOBS JØRGENSEN • Civilingeniør F. R. I. Bjerregårdsvej 16, København - Valby Telefon • 30 20 11	Tegnet af Bertel Udden Tegning Nielsen 1: 50 Dato 25.4.63
Bærende konstruktion	Sag 24

TEGN. NR. 150 A 6

VILLA BERTIL NIELSEN, HOLTE
 KÆLDER OG STUEPLAN, SYD- OG NORDFAÇADE
 MÅL 1:50

SOLLERØD KOMMUNES
 BYGNINGSINSPEKTORAT
 J. NR. 711/63
 MODT. 24 MAJ 1963
 HØRER TIL GODKENDELSE
 AF:

Handwritten signatures and dates:
 25. MAJ 1963
 [Signature]

BERTEL UDDEEN
 ARKITEKT
 BJÆLKAVANGEN 15
 BJORNSLYNGE
 TELEFON 15 31 93 35

ALKANTARER
 (100 CM BRÆDDER
 5 CM SKÅL OG 1 CM
 3x7 SIVSK.
 7x5 CM HØJDELEST. HJØRNER
 5x5 CM FIBERGLAS
 KANAL OG
 VÅG OG DØRSKÆR.

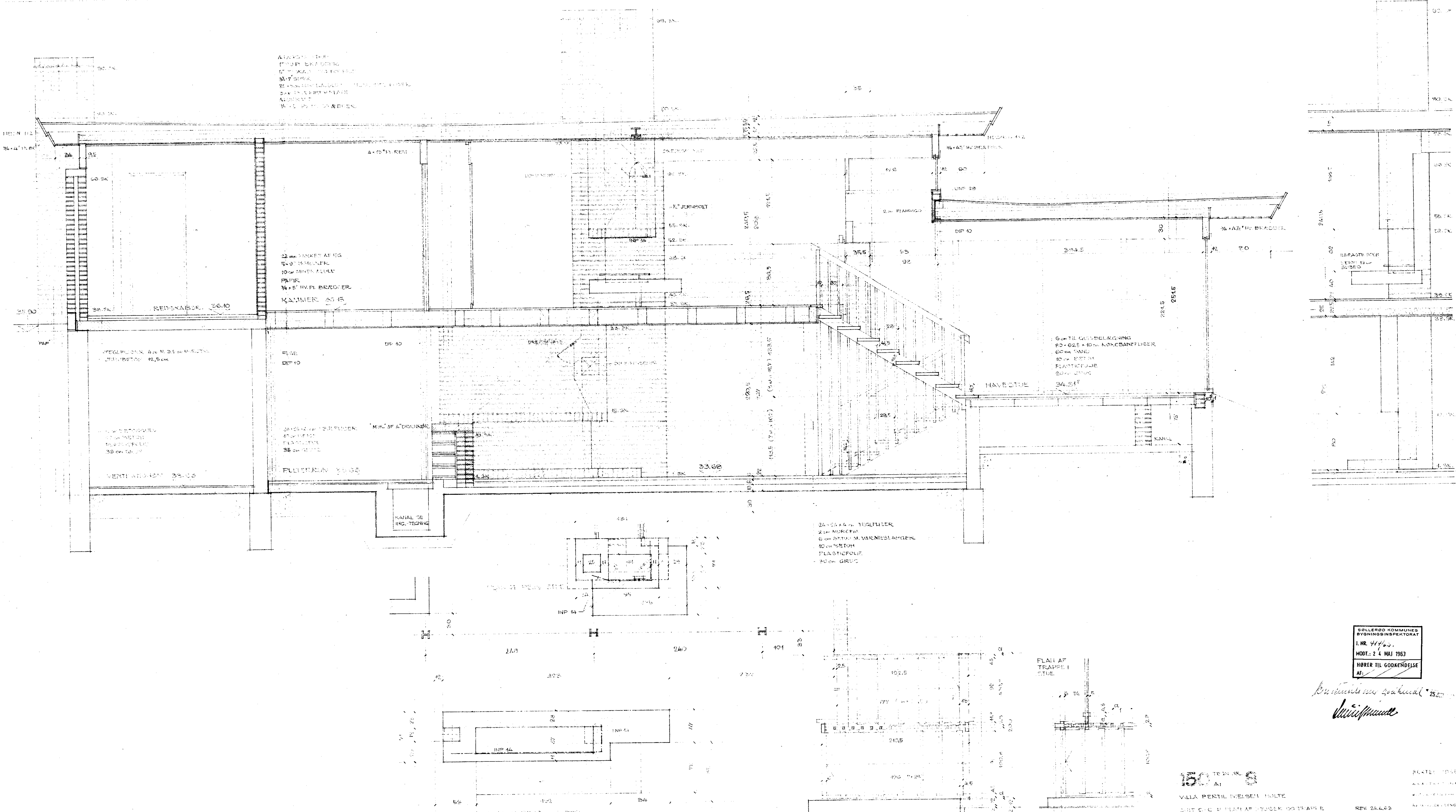

6 cm TIL GULVBEKLÆGNING
 20x62,5x10 cm KØK.BÆNKEFLISER
 60 cm SAND
 10 cm BETON
 PLASTICFOLIE
 20 cm GRØD

24x62,5x10 cm TUGFLISER
 23 cm MURSTEN
 6 cm BETON M. VÅRNESTÅNGER
 10 cm BETON
 PLASTICFOLIE
 20 cm GRØD

SOLLERØD KOMMUNES
 BYGNINGSINSPEKTORAT
 J. NR. 44/63
 MODT.: 24 MAJ 1963
 HØRER TIL GODKENDELSE
 AF:

Bygningssagschefen
W. J. Jørgensen

150 TEJN NR. 6

VILLA PENTIL NIELSEN I HALTØ
 DRT C-C M. PLAN AF HÆNDER OG TRAPPE

REV. 24.4.63
 27.8.63 S. KÅ

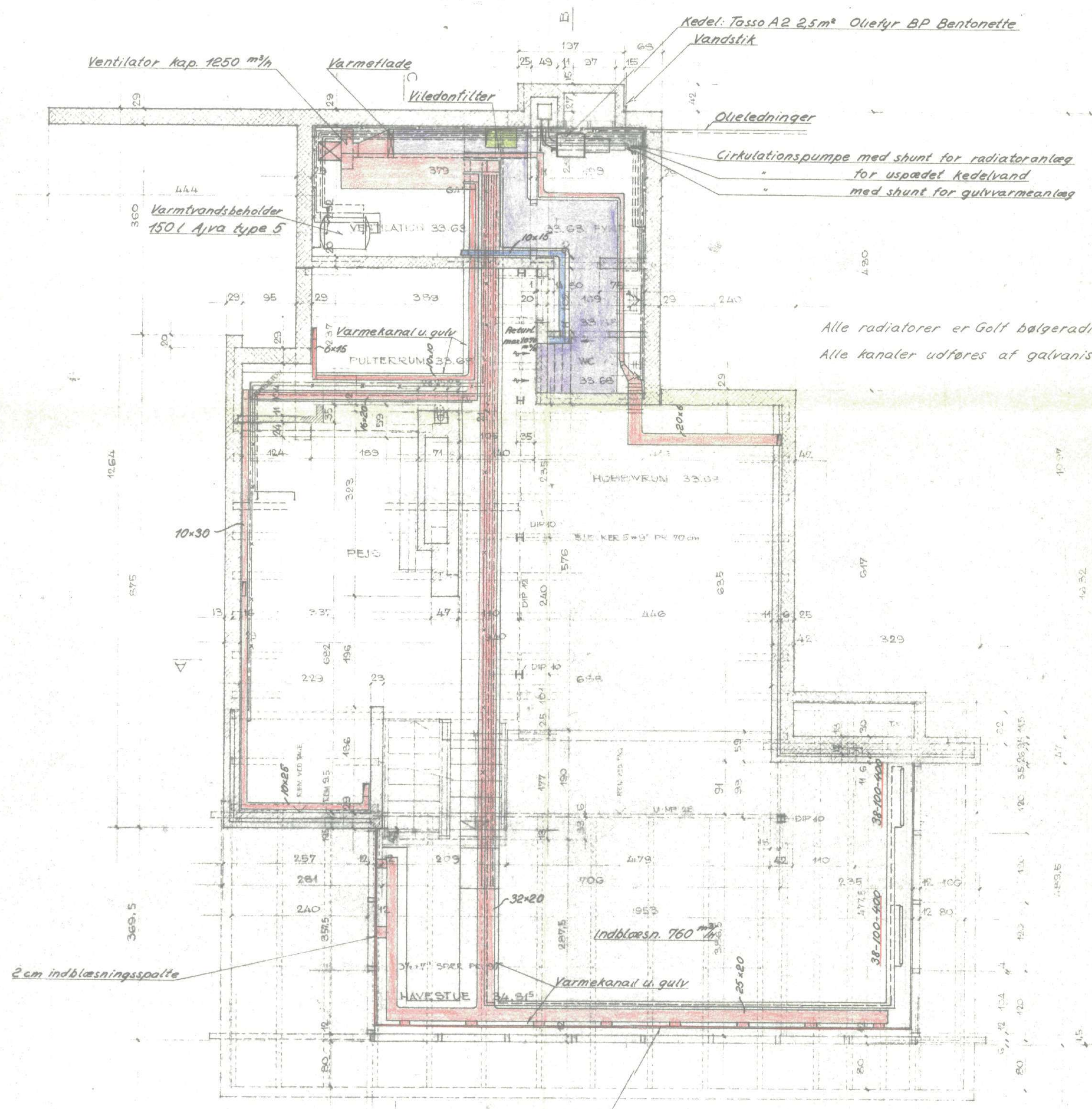
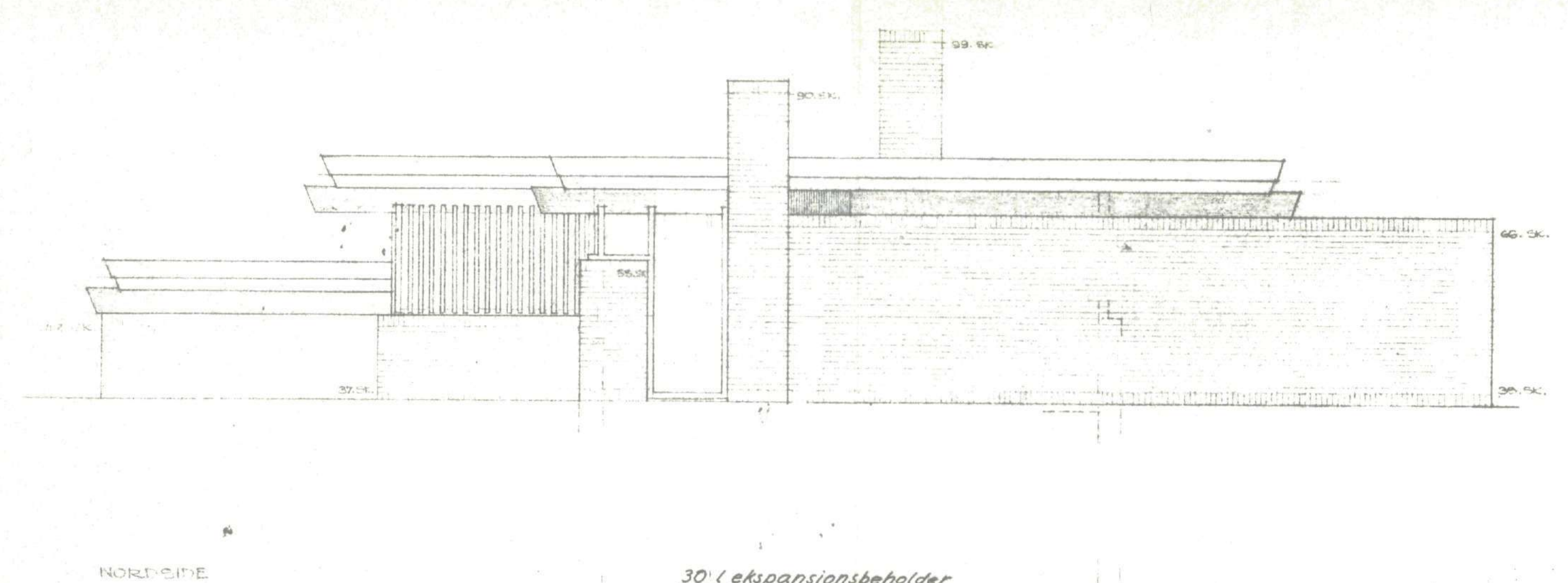
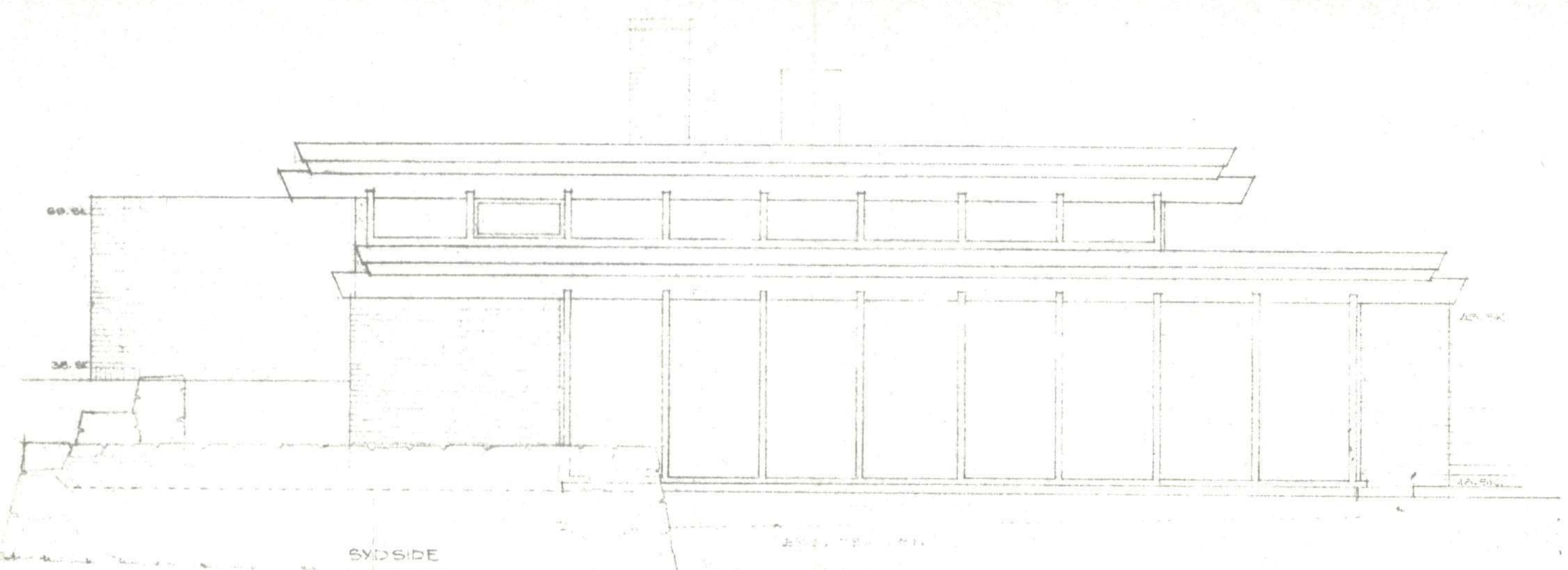

Alle radiatorer er Golf bølgeradiatorer
 Alle kanaler udføres af galvaniseret jernplade

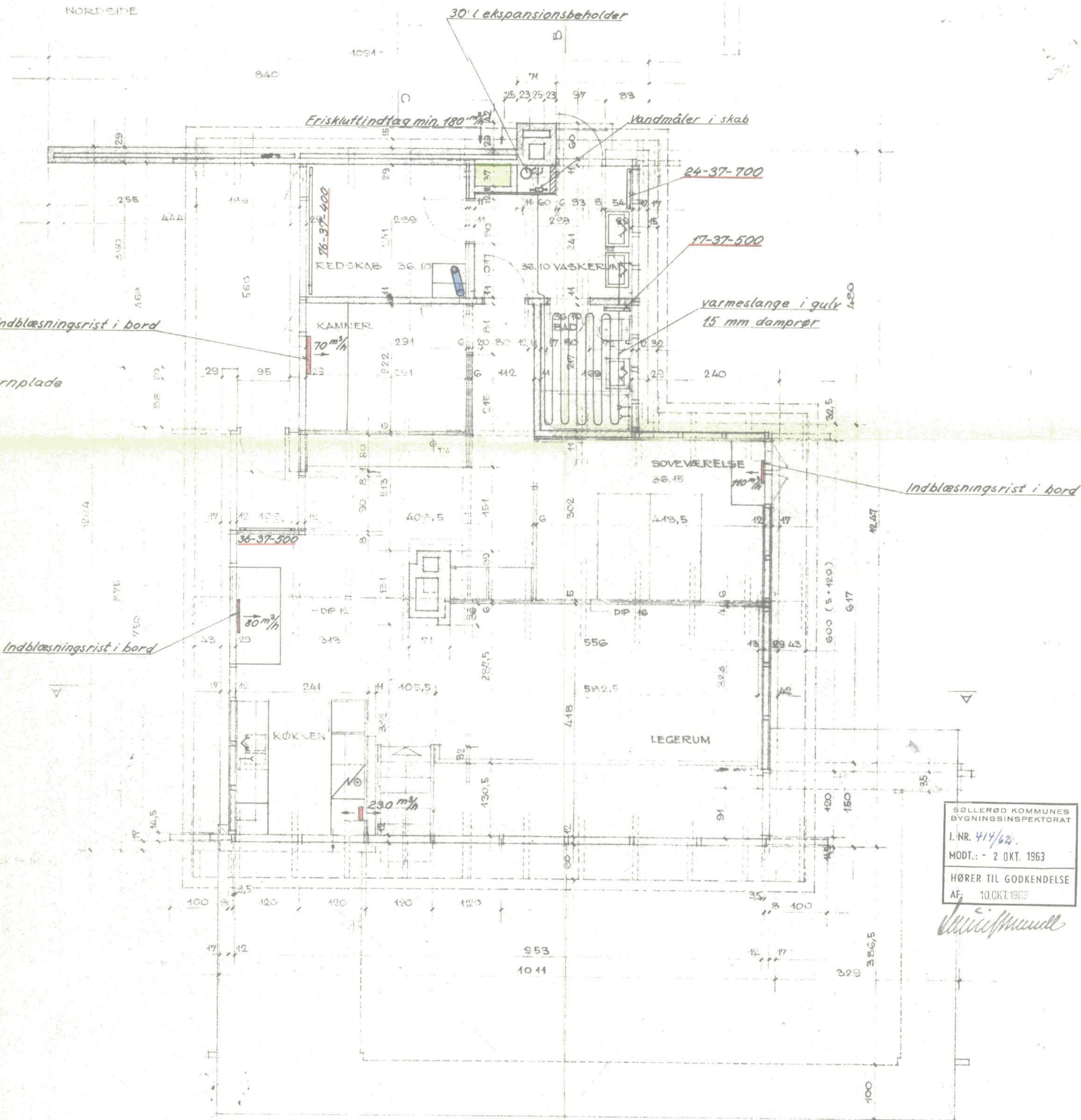

KÆLDERPLAN 257

STUEPLAN

JOHNS JØRGENSEN - Civilingeniør P.B.I. Bierregårdsvej 16, København-Valky Telefon + 30 20 11		Tegnet af Bertil Udal Sagens Nr. 1: 50 Dato 30.9.63	
Plan af vand og varme		Sag - Teg. 81	

150 TEKN. NR. 6

VILLA BERTEL NIELSEN, HOLTE
 KÆLDER- OG STUEPLAN SYD- OG NORDFAÇADE
 MAL. 1:50

SOLLERØD KOMMUNES
 BYGNINGSINSPEKTORAT
 J. NR. 414/62
 MODT.: - 2 OKT. 1963
 HØRER TIL GODKENDELSE
 AF: 10. OKT. 1963
Wulffmann

BERTEL UDSEN
 ARKITEKT
 BJÆLKEVANGEN 13
 BJØRTEKÅRSTED
 TELEFON

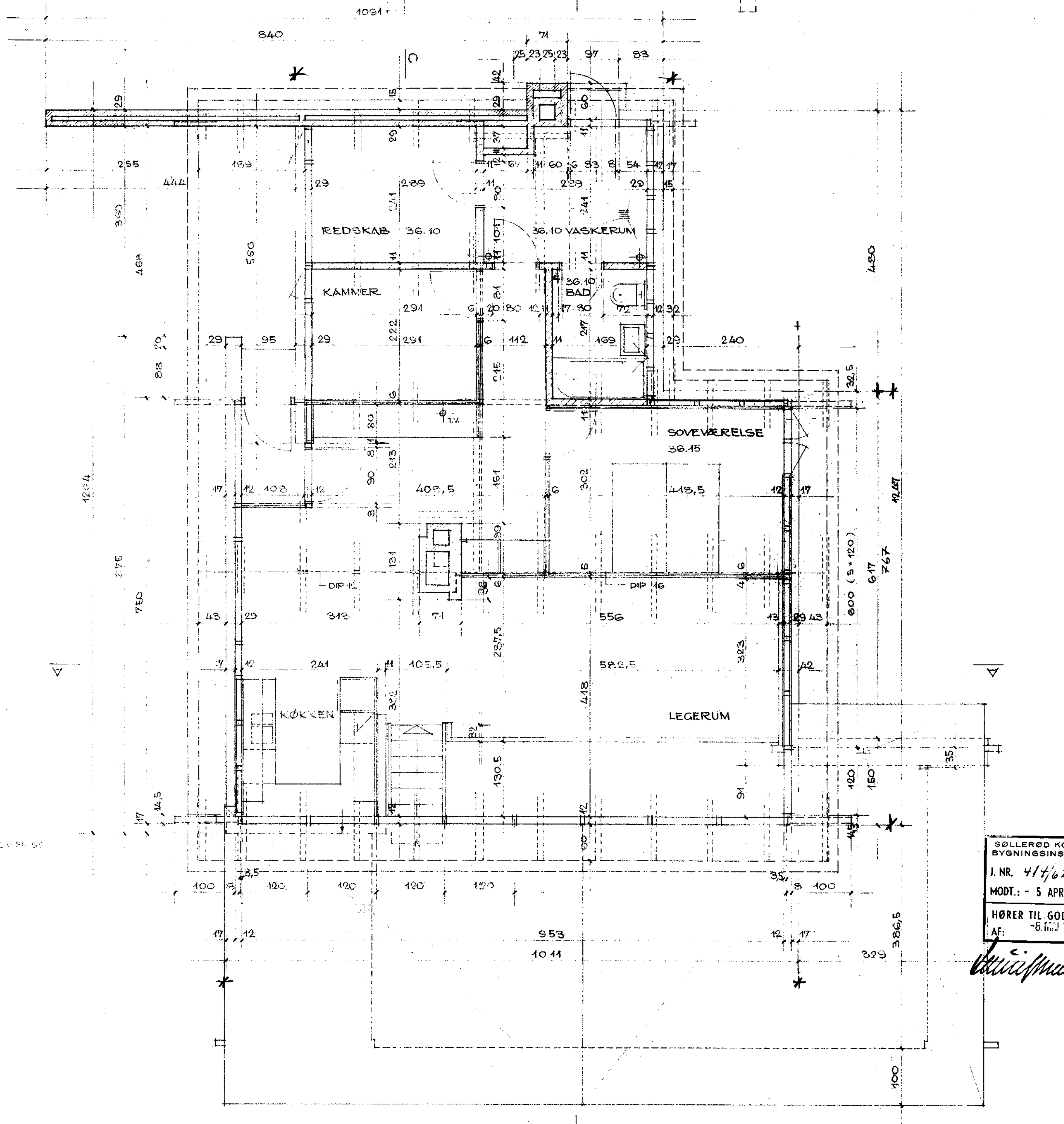
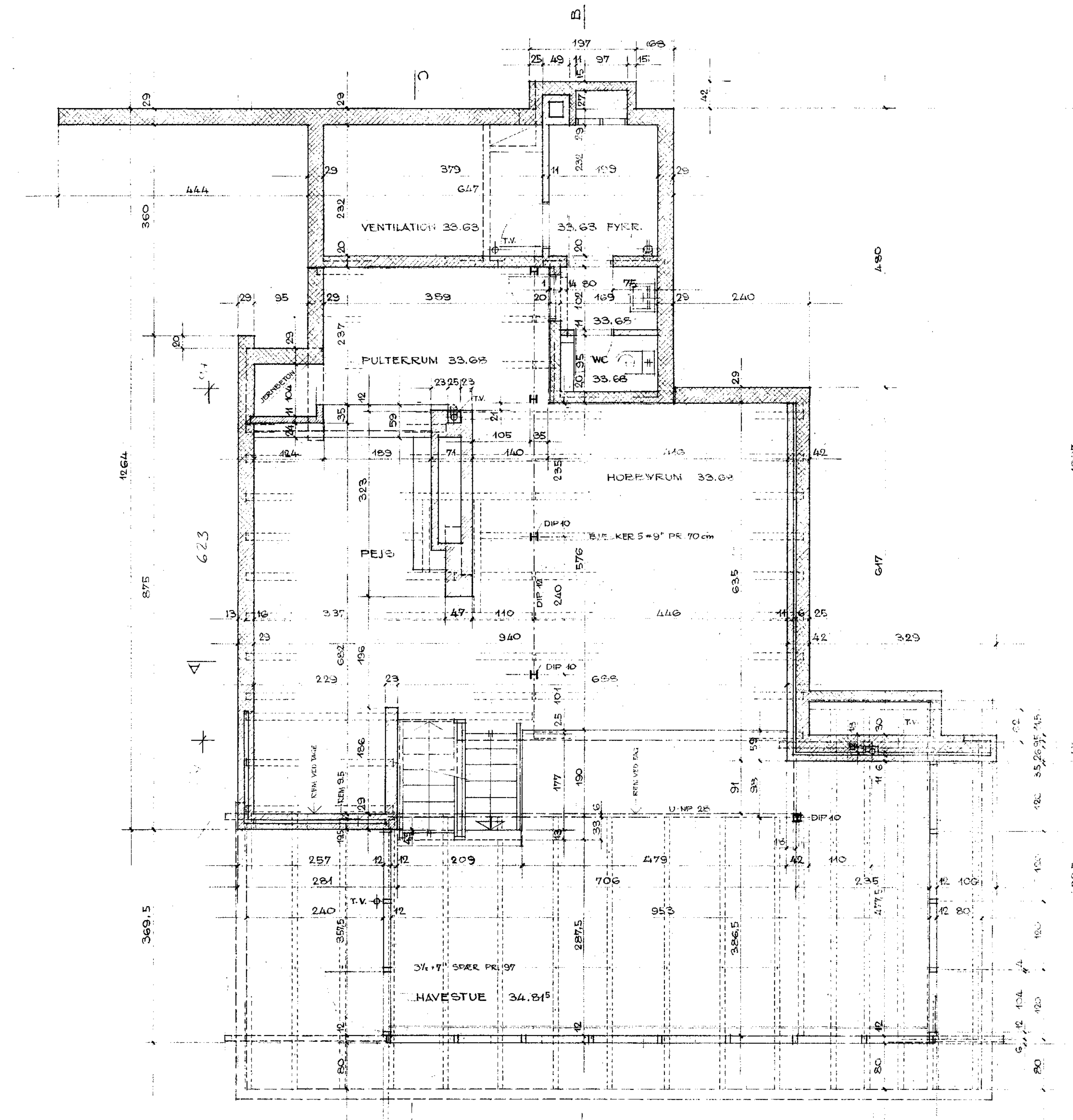
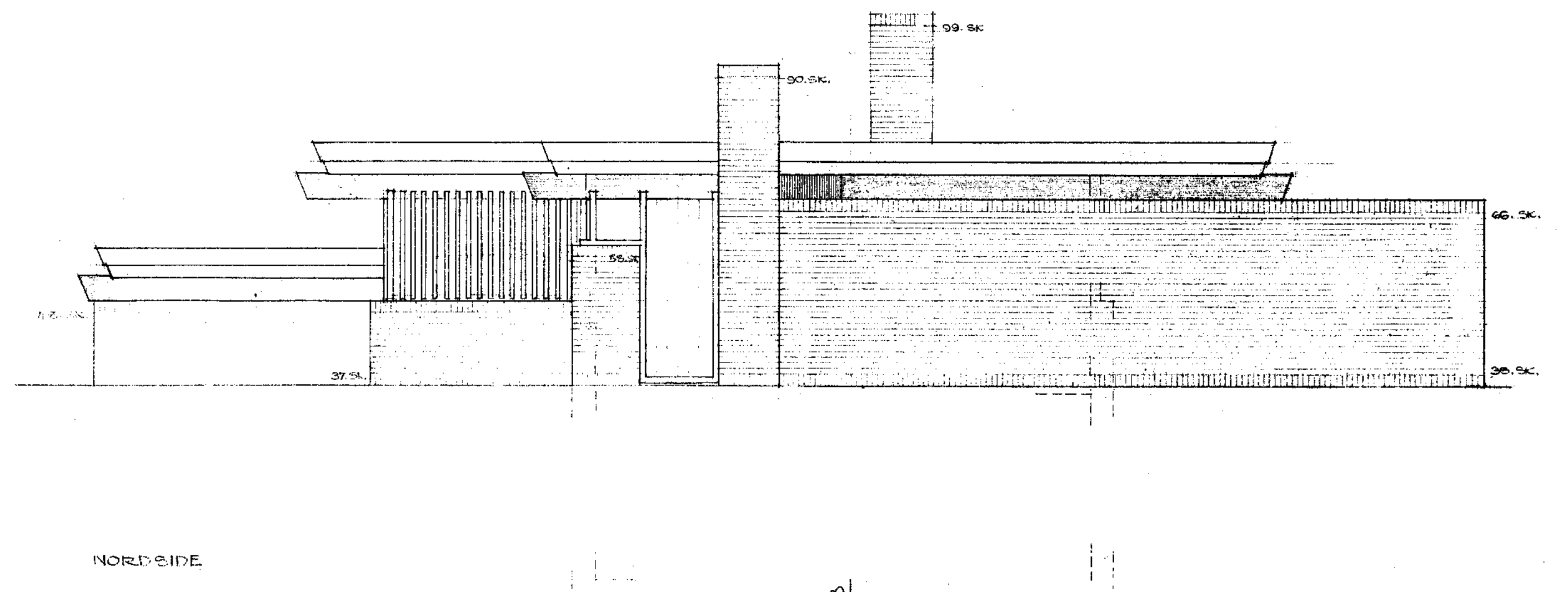
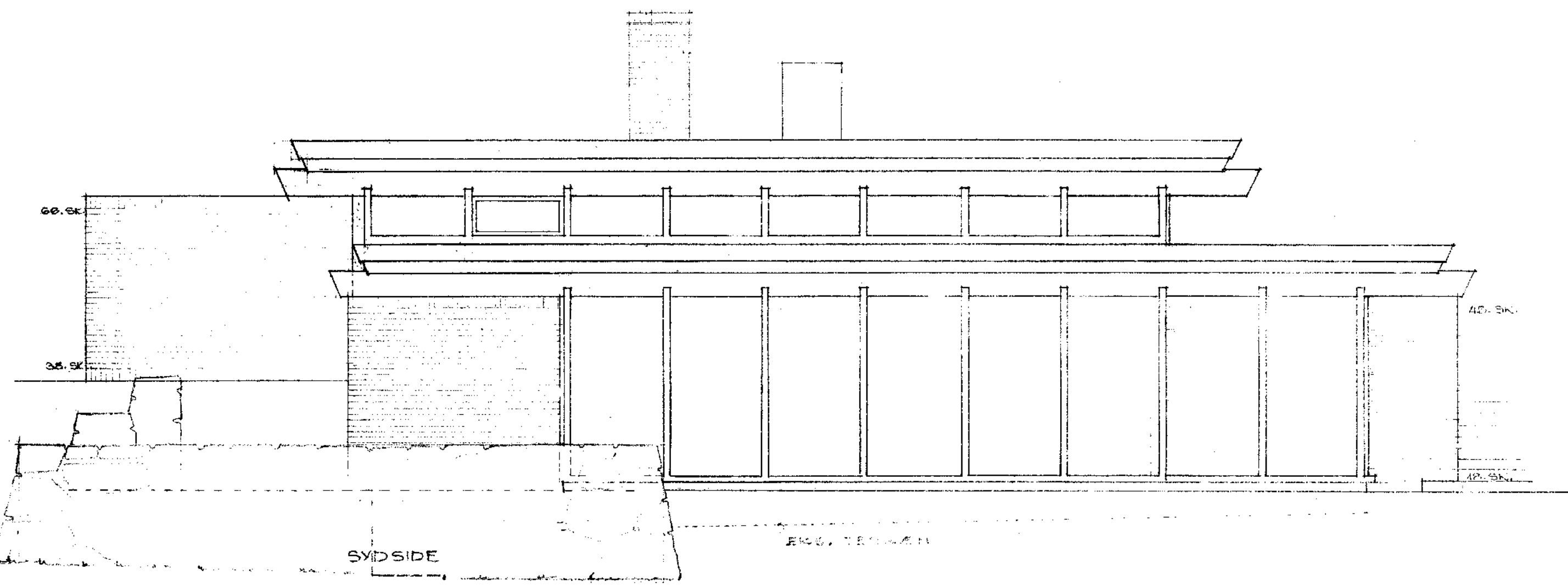

SØLLERØD KOMMUNES
BYGNINGSINSPEKTORAT
J. NR. 41/62.
MODT. - 5 APR 1963
HØRER TIL GODKENDELSE
AF: *C. W. Schmidt*

150 TEGN. NR. 6
A1

VILLA BERTEL NIELSEN, HOLTE

KÆLDER- OG STUEPLAN, SYD- OG NORDFAÇADE
MÅL 1:50

REV. 29.3.63
15.3.1963
TELEFON: 4...

BERTEL UDSEN
ARKITEKT N.A.
BØLKEVANGEN 15
BORTKØB - BYNGO.
TELEFON: 4...

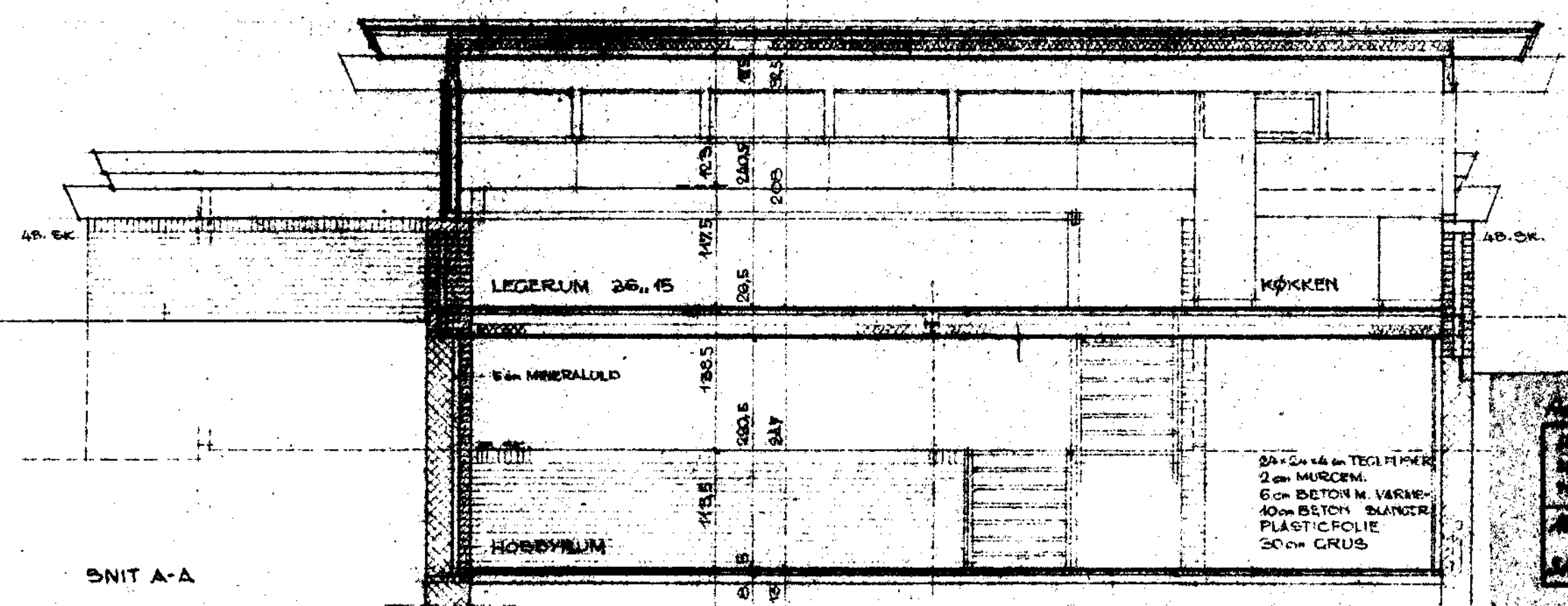
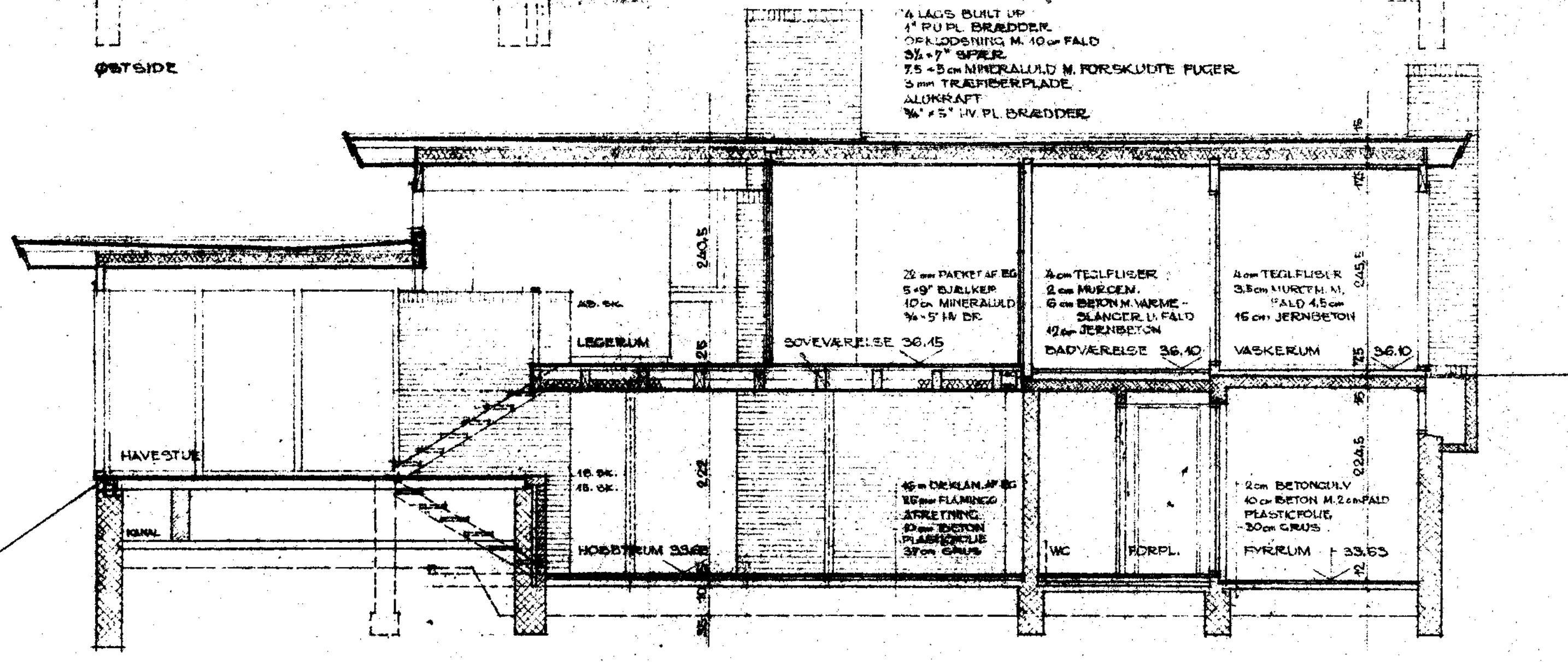
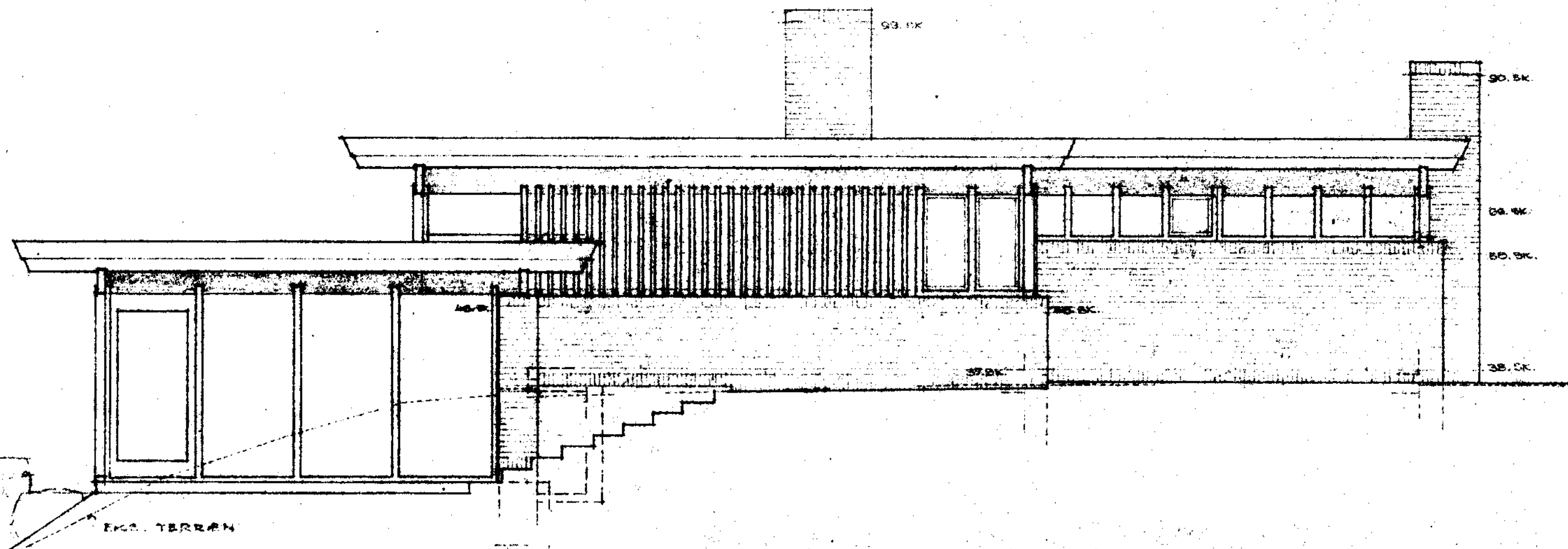
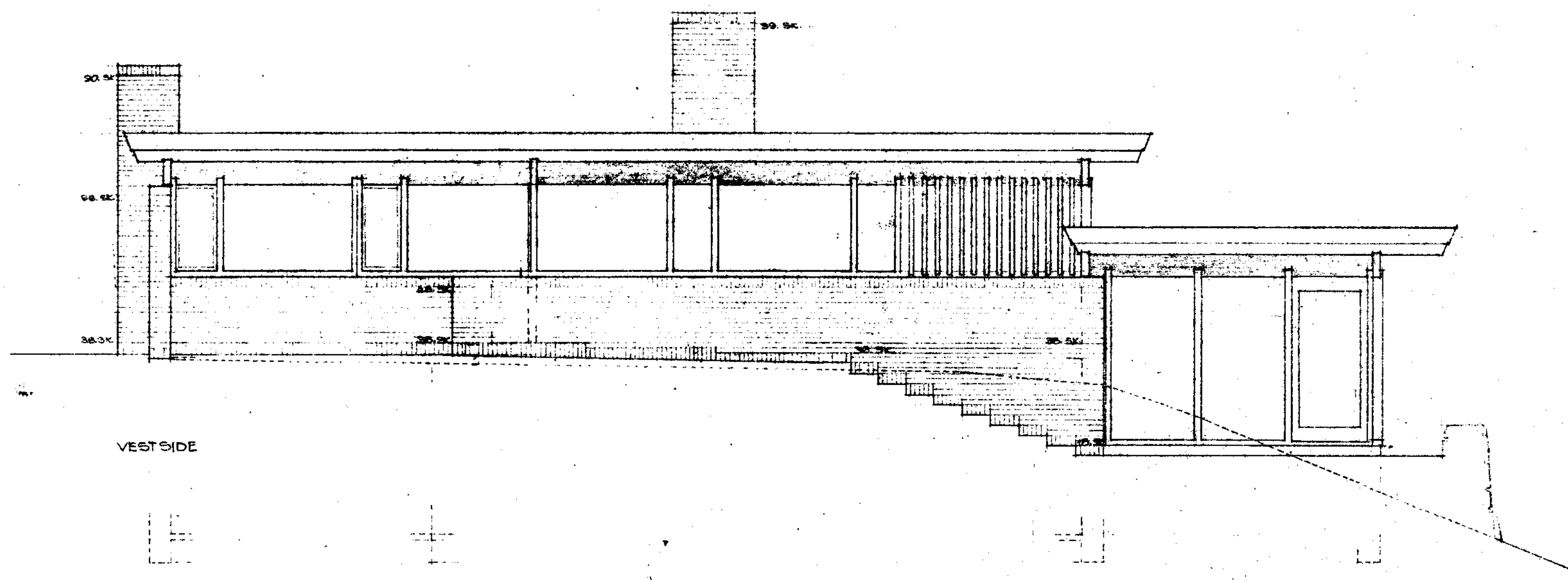

150 55.53 18.63

25 cm TEGLFLISER 2 cm MURGEN 6 cm BETON M. VARMEISOLNING 40 cm BETON M. VANDERISOLNING PLASTICFOLIE 50 cm GRUS	Type af Bygghøjde Mål Angivelser: 50 Dato: 22. 9. 63 22
-------------------------------------------------------------------------------------------------------------------------------	------------------------------------------------------------------

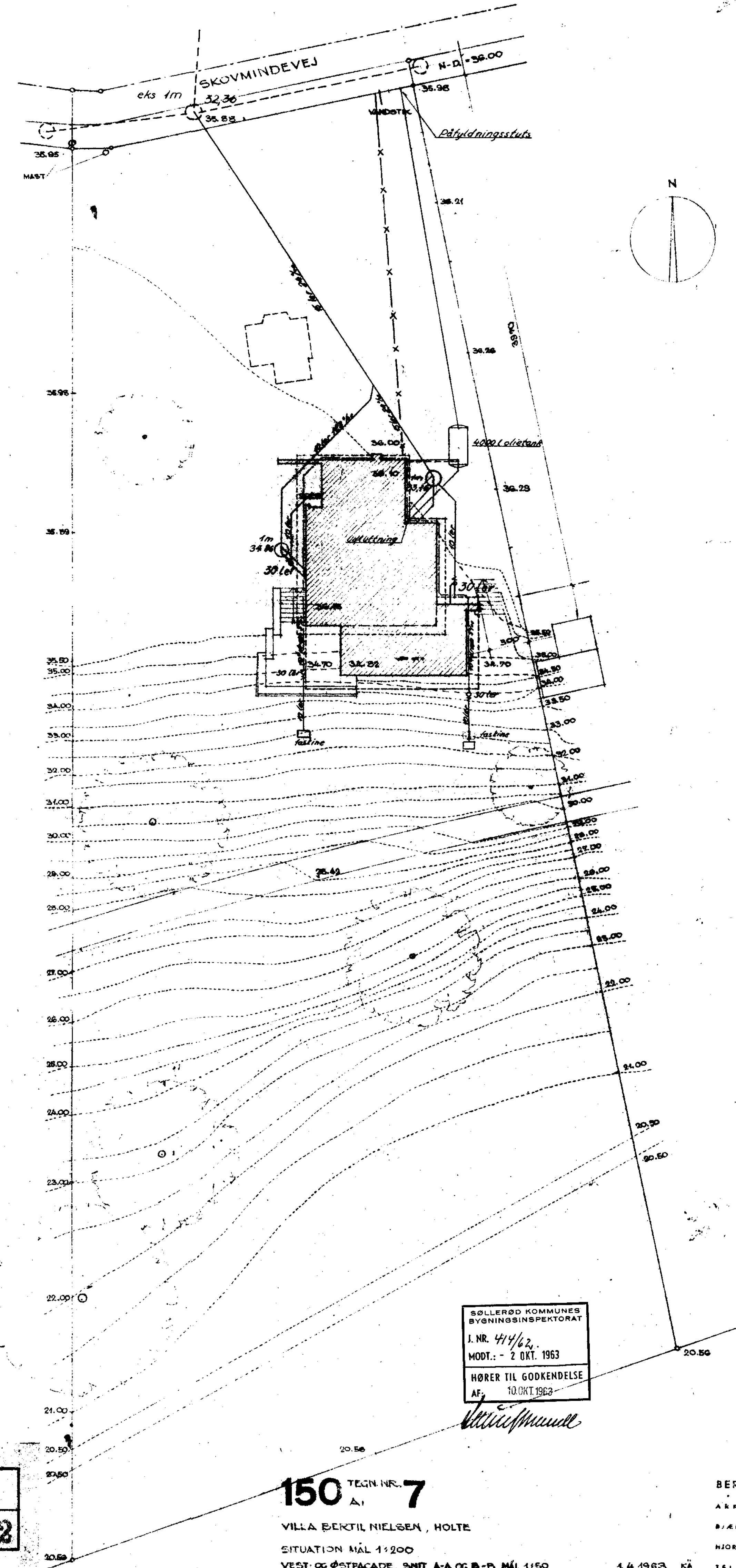

SØLLERØD KOMMUNES
BYGNINGSINSPEKTORAT

J. NR. 414/62

MODT.: - 2 OKT. 1963

HØRER TIL GODKENDELSE

AF 10. OKT. 1963

W. Schmidt

BERTEL UDSEN
ARKITECT M.A.A.
BÅLKEVÆNGET 13
HJØRREKÆR LYNGBY

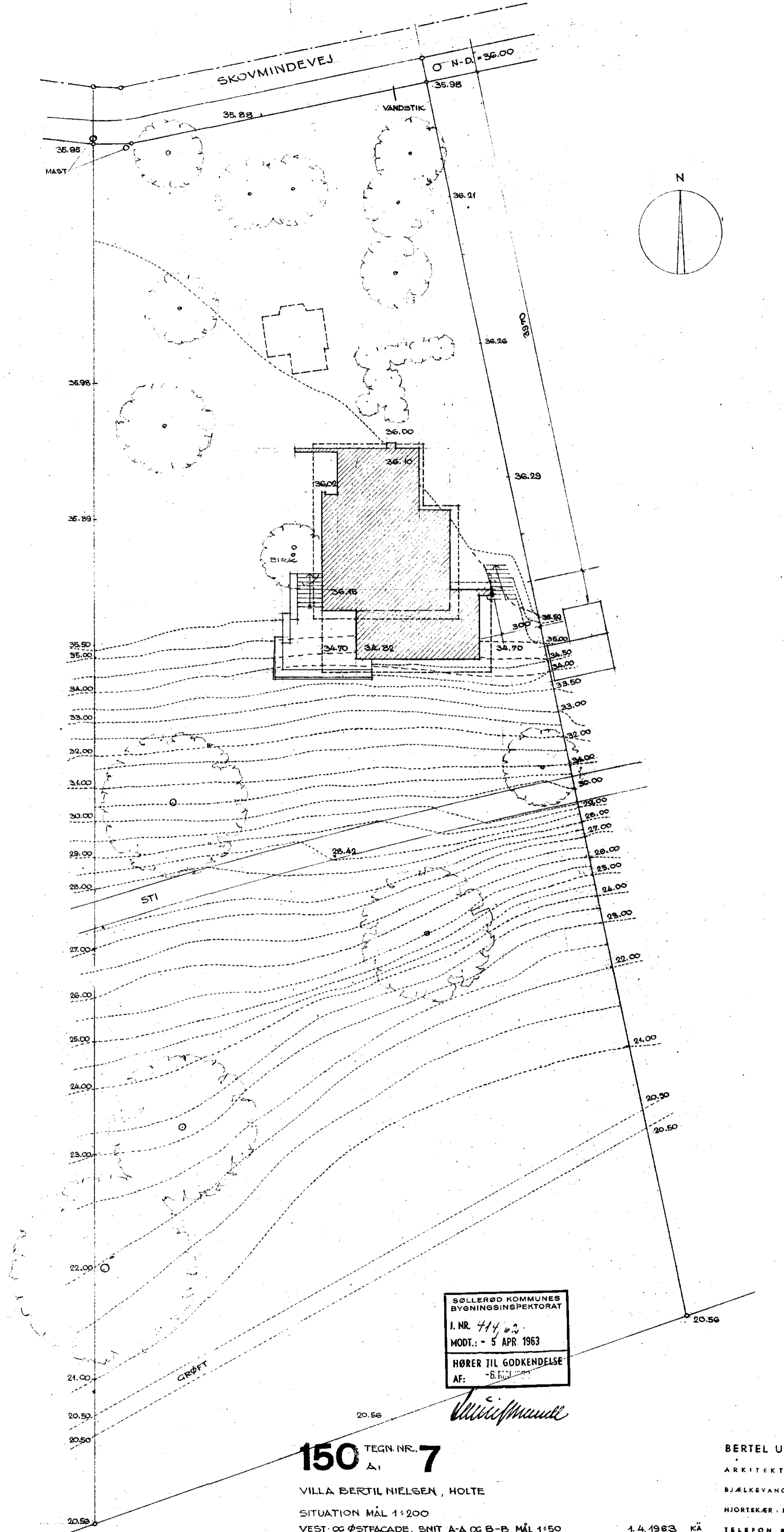
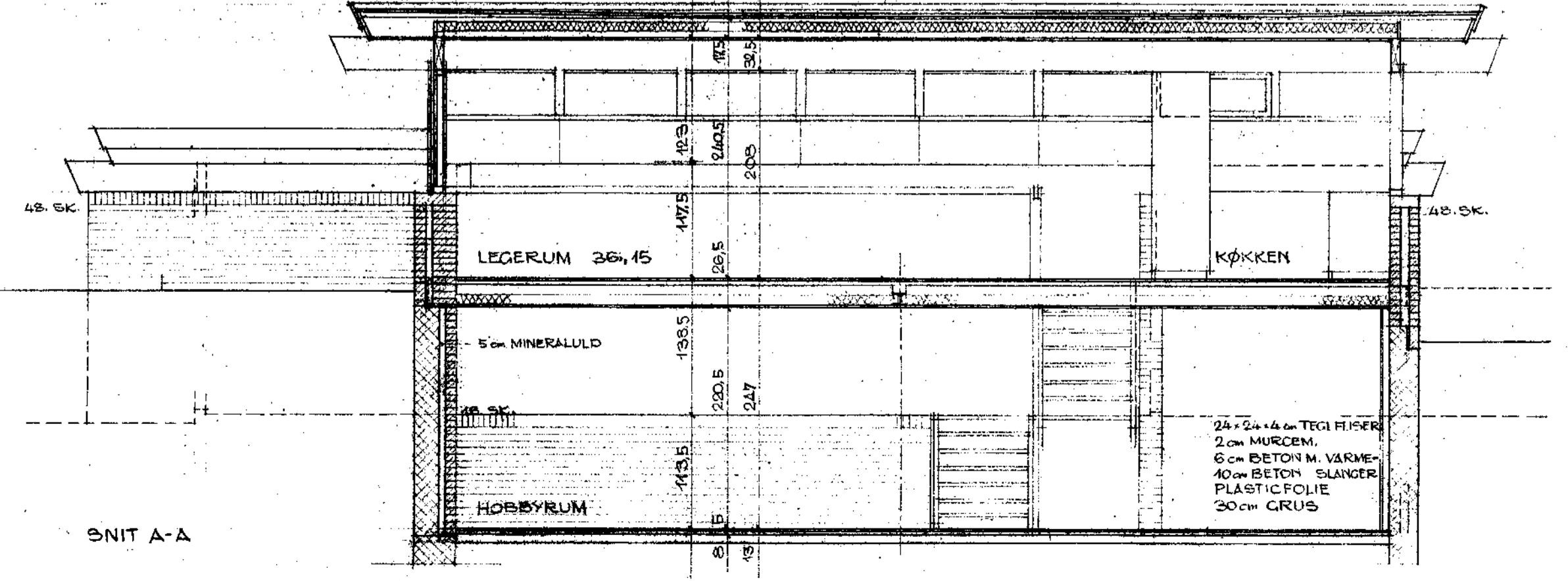
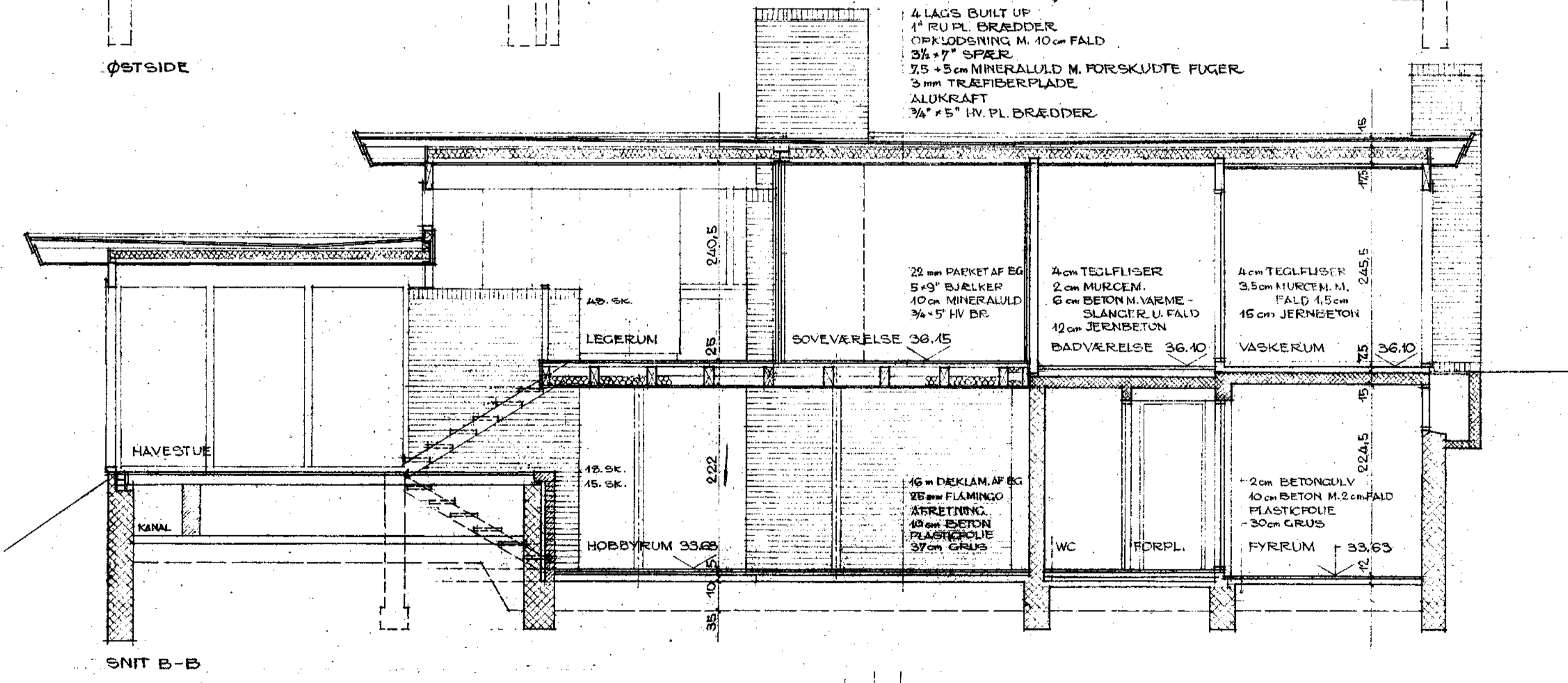
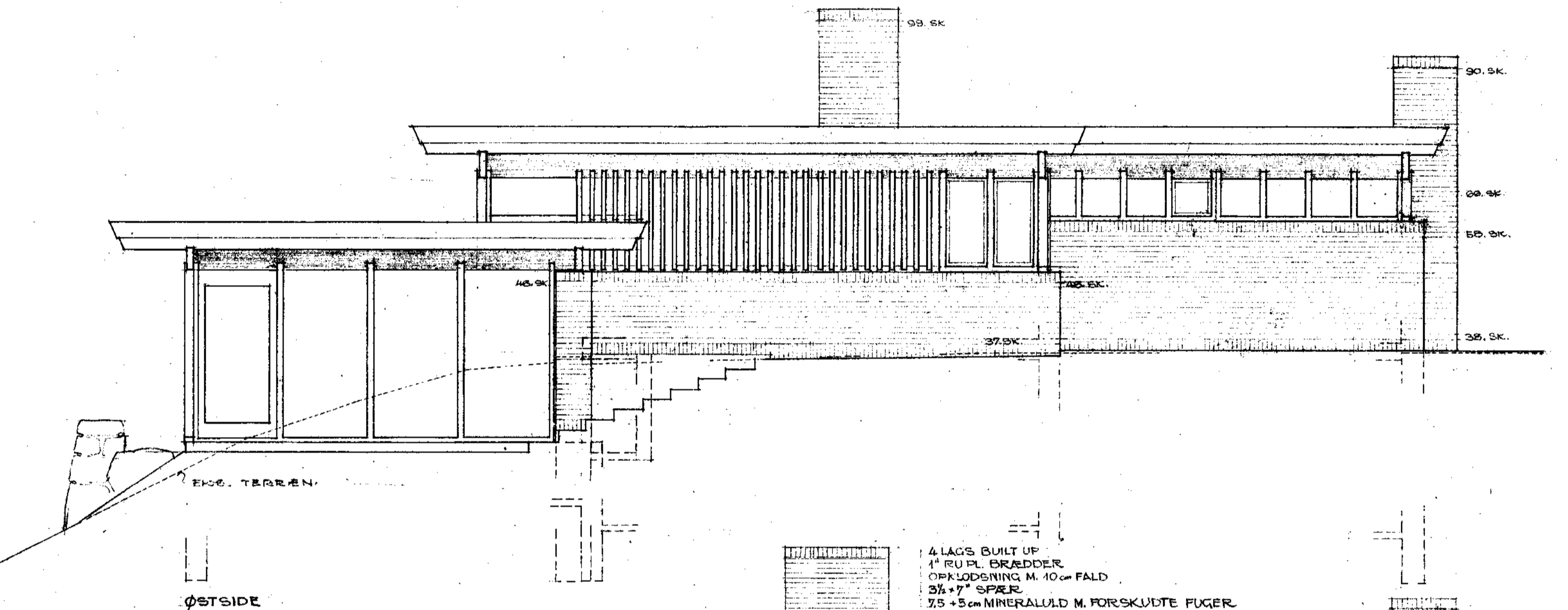
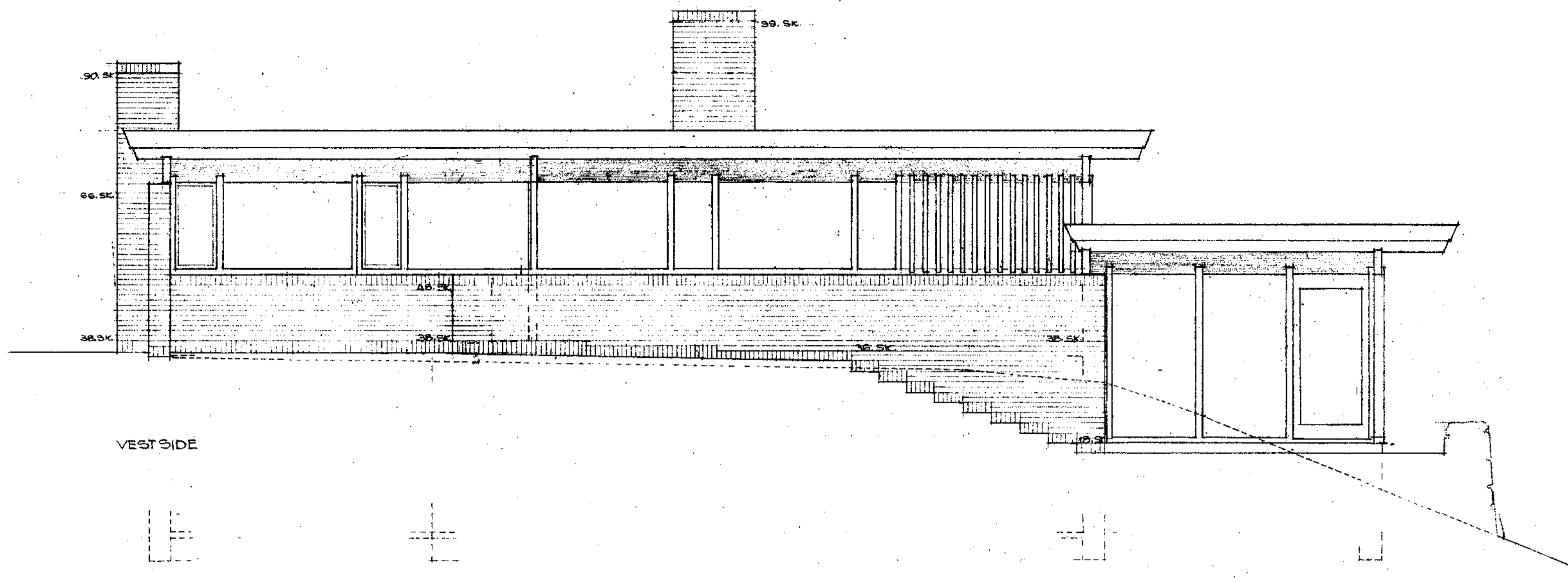

SØLLERØD KOMMUNES
BYGNINGSINSPEKTORAT
I. NR. 714.03
MODT. - 5 APR 1963
HØRER TIL GODKENDELSE
AF: -B. T. J.

Bertel Udsen

150 TEGN. NR. 7

VILLA BERTIL NIELSEN, HOLTE

SITUATION MÅL 1:200
VEST OG ØSTFAÇADE, SNIT A-A OG B-B MÅL 1:50

1.4.1963 KÅ TELEFON 87 83 40

BERTEL UDSEN
ARKITEKT M.A.A.
BJÆLKEVANGEN 13
HIØRTEKÆR LYNGBY