

Spildevandssag journ. nr. 17.695 → 0-12/11

Ejendommen matr. nr. 11 ar af Lundbokke by sg sogn  
tilhørende fru Grethe Kirsten Messerschmidt  
og beliggende ved Larags Hegret nr. 56  
Byggearbejds art beboelsesthus  
Attestens ordlyd

Se indlagte kladder  
og atteskopi

Ansøgning modtaget.. 31/12 1964

deklarationer

<u>31/12-64</u> modt. ans. om disp. fra byggestopper	Approberet..... <u>16/12 1965</u>
<u>6/1-65</u> : til berigning om disp.	Grundudgravning synet <u>415 1966</u>
<u>6/1-65</u> : til fordringsundersøgel. bet.	Jernbeton synet ..... <u>1 19</u>
<u>6/1-65</u> : til ark. om bygning m.m.	Færdigsyn... <u>12/3</u> ... <u>28/7 1967</u>
<u>28/1-65</u> : Godkendt af fordringsmænd på møde d. d.	<u>Esben R.</u>
<u>2/2-65</u> modt. udskr. af fredes. protokollen	
<u>5/2-65</u> : Til ark. med udskr. af fredes. protokollen med påreg. af bygningssyn.	Sagen helt i orden... <u>15/3 1967</u>
<u>10/2-65</u> modt. fuldbyrdelse af udskr. til H. Om., der der skal foretages af H. Om.	Bygningsattest udstedt <u>20/9 1967</u>
<u>2/3-65</u> fra ejeren med erklæring om fuldbyrdelse	Meddelelse om attest til <u>ejers ark</u> <u>20/9 1967</u>
<u>10/3-65</u> : til bygningssyn med del.	Medd. til vurderingsfmd. og ejendomsbeskatning <u>20/9 1967</u>
<u>27/3-65</u> modt. ligg. deklaration	Gebyr for spildevandssag kr. ....
<u>11/5-65</u> fra min. vedr. dispens.	" " byggesag ..... kr. <u>195,-</u>
<u>23/6-65</u> fra min. med dispens.	Bygningsattestgebyr i alt kr. <u>195,-</u>
	Vand til byggebrug..... kr. ....
	Deklarationer o. l. .... kr. ....

*seend*

30/9 - 65 modt. ændr. tegn. og oplysning.

7/10 - 65 modt. tegn. og beregning.

16/12 - 65 til ing. fa. m. godk. af statiske beregning.

27/4 - 66 modt. tegn. og ans. om nye samt om gulvkonstruktion

9/5 - 66: til ark. m. godk. af

6/6 - 66 til vinder. formanden

8/8 - 66 modt. tegn. og ansøgning om centralvarmeanlæg m.m.

11/8 - 66 til ingeniør m/ appr. af centralvarme og oliefyld

20/2 - 67: modt. konstruksult.

23/6 - 67 modt. ansøgning til attestering

3/7 - 67: til brsp. Orholm m. alt. ansøgning.

3/8 - 67: til ark. om mangler.

27/6 - 83

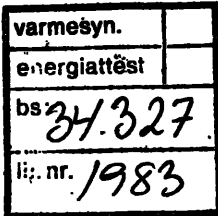

14/10 - 87: medl. fombest.

X

Ud Bellahy 1, 8, 12  
Bipahy

eksplorasjonsklapp 2/1 Nørrehammen 2100 872  
redning p. vunder i været 474 1.05 en

husmannen!

gule ryg i fjernem ↓

brune tegne.

~~My 28/1-07~~

offensiv  
begler

LYNGBY-TAARBÆK KOMMUNE



Kopi tilstillet bygherren

Ved fremsendelse af nærværende kopi af byggetilladelsen for nedennævnte arbejde henledes opmærksomheden på bestemmelserne i § 65 i bygge- lov for købstæderne og landet af 10. juni 1960.

BYGNINGSINSPEKTORATET . RÅDHUSET . KONGENS LYNGBY  
ÅBENT KL. 10-15 (BYGNINGSINSPEKTORATET) TORS DAG TILLIGE 16-18 . TELEFON 873000 . LOKAL 358 . GIROKONTO 21 000

Kongens Lyngby, d. 16. 12. 1965

Byggesag journ. nr. 34.327

KL/EJ

I besiddelse af Deres andragende af 28. december 1964 med nødvendige, supplerende oplysninger modtaget af bygningsinspektoratet den 30. september 1965 meddeles der Dem herved tilladelse til at opføre det i andragendet nævnte og på hoslagte tegning viste

b e b o e l s e s h u s

på matr. nr. 11 af Lundtofte by og sogn beliggende Langs Hegnet 56 tilhørende fru Grethe Kirsten Messerschmidt på betingelse af:

at bestemmelserne i byggelov for købstæderne og landet af 10. juni 1960 med tilhørende bygningsreglement af 1961 samt i den under 22. januar 1963 stadfæstede bygningsvedtægt for Lyngby-Taarbæk kommune nøje overholdes,

at eventuelle afløb og installationer udføres af dertil af kommunalbestyrelsen autoriserede mestre, og

at det udførte bygningsarbejde ikke tages i brug før tilladelse dertil foreligger, eller før bygningsattesten er erhvervet, hvilke begge fås ved anmeldelse her på kontoret.

Særlig bemærkes:

at anbringelse af byggematerialer på fortovet samt kørsel over dette under byggearbejdets udførelse ikke må ske uden tilladelse fra politiet,

at nedlægning af el-kabler i vejarealet ikke må finde sted uden særlig tilladelse fra teknisk forvaltning, vejvæsenet,

at nærværende tilladelse ikke gælder som godkendelse med hensyn til grunden eventuelt påhvilende byplanbestemmelser eller servitutter, medmindre dette udtrykkeligt er anført i nedenstående tekst,

at nærværende tilladelse for ejendomme, hvortil der er eller ønskes bevilget statslån, ikke gælder som godkendelse med hensyn til statslånsmyndighedernes eventuelle krav,

✓ at grundudgravningen skal synes og godkendes herfra, umiddelbart før støbearbejdet påbegyndes,

✓ at der skal udføres dræn under bygningen,

✓ at de bærende konstruktioner skal udføres efter de af ingeniørfirmaet Johs. Jørgensen fremsendte tegninger og beregninger og de til disse herfra stillede krav,

X at der snarest skal redegøres for gulvkonstruktionen,

✓ at tagkonstruktionen skal udføres og forankres således, at den sikrer en effektiv sideafstivning af de ellers uafstivede partier af ydervæggene,

✓ at der skal fremsendes skorstensattest,

X at der skal fremsendes detailtegning af den åbne kamin, inden denne opføres,

✓ at hylde og bærelister i skabet ved skorstenen ikke må fastgøres til skorstensvængen,

✓ at centralvarme ikke må installeres uden efter forud indhentet byggetilladelse ved fremsendelse af særlig tegning og andragende derom,

✓ at oliefyreinstallation skal anmeldes til bygningsinspektoratet på den dertil autoriserede blanket, og jerdænk må ikke nedlægges, før tilladelse er indhentet herfra,

at køkken, bad, wc-rum, vaskerum m.m. skal forsynes med reglementeret aftryk og frisklufttilførsel jfr. bygningsreglementets kap. 11,

at der skal indrettes en parkeringsplads på grunden og i forbindelse hermed en overkørsel over fortovet udført efter vedlagte regler,

at den projekterede bebyggelse kan godkendes med hensyn til  
den for kvarteret gældende tinglyste byplan.

Heslagt tilbagesendes 4 ugyldige tegninger.

  
O. Hyllested

  
E. Kluge-Andersen.

Hr. arkitekt Bertel Ulsen,  
Rjølkevangen 15,  
Kgs. Lyngby.

LYNGBY-TAARBÆK KOMMUNE

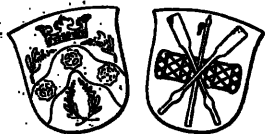

Ved fremsendelse af nærværende kopi af byggetilladelsen for nedennævnte arbejde henledes opmærksomheden på bestemmelserne i § 65 i bygge- lov for købstæderne og landet af 10. juni 1960.

Kopi tilstillet bygherren *My*

BYGNINGSINSPEKTORATET . RÅDHUSET . KONGENS LYNGBY  
ÅBENT KL. 10-15 TORSDAG TILLIGE 16-18 (LØRD. LUKKET) . TELEFON [REDACTED] KAL 354 GIROKONTO 21000

Kongens Lyngby, d. 11. august 1966

Byggesag journ. nr. 34.327

Fb/BNL

I besiddelse af Deres andragende af 4. august 1966 med nødvendige, supplerende oplysninger modtaget af bygningsinspektoratet den 8. s.m. meddeles der Dem herved tilladelse til at installere det i andragendet nævnte og på hoslagte tegning viste

centralvarmeanlæg og oliefyr  
på matr.nr. 11 ar af Lundtofte by og sogn,  
beliggende Langs Hegnet 56,  
tilhørende fru Grethe Kirsten Messerschmidt,  
på betingelse af:

at bestemmelserne i byggelov for købstæderne og landet af 10. juni 1960 med tilhørende bygningsreglement samt i den under 22. januar 1963 stadfæstede bygningsvedtægt for Lyngby-Taarbæk kommune nøje overholdes,

at eventuelle afløb og installationer udføres af dertil autoriserede mestre, og

at det udførte bygningsarbejde ikke tages i brug før tilladelse dertil foreligger, eller før bygningsattesten er erhvervet, hvilke begge fås ved anmeldelse her på kontoret.

Særlig bemærkes:

at anbringelse af byggematerialer på fortovet samt kørsel over dette under byggearbejdets udførelse ikke må ske uden tilladelse fra politiet,



at nedlægning af el-kabler i vejarealet ikke må finde sted uden særlig tilladelse fra teknisk forvaltning, vejvæsenet,

at nærværende tilladelse ikke gælder som godkendelse med hensyn til grunden eventuelt påhvilende byplanbestemmelser eller servitutter, medmindre dette udtrykkeligt er anført i nedenstående tekst,

at nærværende tilladelse for ejendomme, hvortil der er eller ønskes bevilget statslån, ikke gælder som godkendelse med hensyn til statslånsmyndighedernes eventuelle krav,

at de af fabriksdirektoratet med hensyn til kedelanlæg stillede betingelser skal iagttages.

  
O. Hyllested

  
V. Fromberg

Rådgivende ingeniørfirma,  
A/S Johs. Jørgensen,  
Bjerregårdsvej 16,  
Valby.

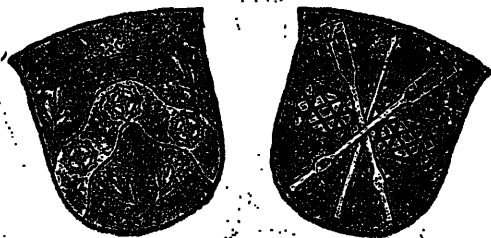
**BYGNINGSATTEST**

Po/BJ

J. nr. **bs. 34.127**  
**op. 17.097**På ejendommen **Langa Høget**nr. **96**matr. nr. **11** af **Lundtofte** by **og** sogner under **16. december 1965** approberet et byggearbejde omfattende:

Et **139 m<sup>2</sup>** stort, for en familie opført, enetages, tegl-  
tekt beboelsehus med ydervægge af grundmur og trækonstruktion  
og med tilhørende afløbeledninger.

Der er i bygningen installeret 2 stk. wc m.m. samt et  
centralvarmeanlæg med en oliefyret varmtvandskedel på **2,8 m<sup>2</sup>**  
hedeflade foreynet fra en lagertank på **4000 l** anbragt i jor-  
den uden for bygningen.

Byggearbejdet er lovligt tilendebragt og, såvidt det ved foretagen besigtigelse har kunnet konsta-  
teres, udført i overensstemmelse med byggelov for købstæderne og landet af 10. juni 1960 med tilhø-  
rende reglement og den under 22. januar 1963 stadfæstede bygningsvedtægt for Lyngby-Taarbæk kommune  
samt de øvrige til ovennævnte tilladelse knyttede vilkår.

Attestgebyret, i alt **kr. 195,-** er betalt jfr. særlig kvittering.

Lyngby-Taarbæk kommune . Bygningsinspektoret

den **20. september 1967.**
  
O. Nyksted

  
Sv. Ulstrup-Hansen

LTK- 11

14 OCT 87 9: 47

E r k l æ r i n g .

Underskrevne ejer af ejendommen ..... Langs Hegnet 56  
matr.nr. *Lundtofte 11 AR* ..... erklærer herved, at den i 19....<sup>66</sup>  
på ovennævnte ejendom nedgravede olietank er sløjftet, idet rest-  
indholdet i tanken er fjernet, påfyldningsrøret og eventuelt  
pejlerør er afmonteret og tanken er afproppet, således at påfyld-  
ning ikke kan finde sted.

*M. Andersen*  
.....  
.....

Bygningsinspektoret  
rådhuset  
2800 Lyngby

*etom - 15/10 / 1986*

B 34327

LANGS HEGNET 56,  
4.000 liter  
år 1966

~~4.2.87 gas install. - sendt erkl.~~

15/4-86 sendt sk.

4.2.87 gas install. erkl. send

15.9.87: sendt reflek (19/10-87,

OLIETANK

MW

anmeldt

Undertegnede anmelder herved, at der på min ejendom

Langs Aegnet nr. 56

matr. nr. 11 A2 af Lundtofte

forefindes en nedgravet olietank. Tanken har et rumindhold på

4000 liter og er nedgravet i året 19 66

*Tanken er glasfilterarmet*

Birger Messerschmidt

underskrift

Til Lyngby-Taarbæk kommunes  
sundhedskommission,  
Rådhuset, 2800 Kgs. Lyngby.



# ANMELDELSE GR.A

Dato for anmeldelse

Lb.nr. M/N/S

38.757

d. 12.11.1986

MAD nr.

290357

INSTALLATIONS-  
ADRESSE

Vejnavn/nr. Langs Hegnet 56

Etage

Lejlighed nr.

 tv.  mf.  th.

Postnr./by 2800 Lyngby

B.T.K. Byggesag Nr. 34.327.

BRUGER

Navn Fr. Lise Andersen

Priv.tlf. c

Arb.tlf.

ANMELDERS POSTADRESSE (blokbogstaver)

EJER

Anmelder

n.b. energiteknik

Telefon

01 650750

Navn

Lise Andersen

Adresse

Baunegårdsvej 4

Dato

12/11 1986

Adresse

Langs Hegnet 56

Postnr./by

2820 Gentofte

Underskrift

*Buib Haeyer*

Postnr./by

2800 Lyngby

Underskrift af ejeren

Se oplysningerne  
på bagsidenArbejdet  
omfatter Nv installation Konvertering Målerudskiftning N-gas Ændring Målernedtagning F-gas

BILAG

 Situationsplan Installationstegning Rørdiagram Andet

Ialt stk.:

BYGNINGENS  
ANVENDELSE Parcelhus Etagebolig Døgninstitution Restaurant Erhverv Kontor Rækkehus Hotel Daginstitution Forretning Fabrik Andet:

GASFORBRUGENDE APPARATER

Fabrikat

Type

DG nr.

Dyse-  
tryk  
mbarNominel  
Belastn.  
kWForbrug  
m<sup>3</sup>/h

Aftæk til

Gasblæseluft brænder

Box

gas 1

1104

22

1,85

X

Samlet belastning/forbrug (installerede minus borttagne apparater)

VED GASBLÆSELUFTBRÆNDER, kedelfabrikat:

Turbotronic

type 2000

belastning 27 kW

 Centralvarmeanlæg LuftvarmeanlægSupplerende  
oplysninger:

tør kondenserende kedel

Aftrekanal

Skorsten

Ydervæg

## IGANGSÆTNINGSTILLADELSE

På basis af ansøgningen tillades arbejdet udført under følgende betingelser:



Hovedstadsregionens Naturgas I-S

KUNDESERVICE

Hadsaxe Ringvej 11, 2860 Søborg

Tlf. 01 - 67 44 88

Stempel (gasleverandøren)

Tilladelsen er gyldig i et år og omfatter ikke nødvendige tilladelser ifølge Bygningsreglementet eller andre myndighedsbestemmelser ud over Gasreglementet.

Dato 12/11 86

K N B

Underskrift af sagsbehandler

Initialer

## FÆRDIGMELDING

Undertegnede autoriserede gasmester erklærer herved, at ovennævnte arbejder er udført i henhold til bestemmelser i Gasreglementet og de ovenfor anførte betingelser.

n.b. energiteknik a.s.

OLIE- GASFYRING OG VARME

Aut. VVS-mester ERIK HAVEN

BAUNEGÅRDSVEJ 4 - 2820 GENTOFTE

TELEFON 01 - 65 07 50

Stempel (VVS-firmaet)

Dato 18. nov. 1986

*Buib Haeyer*

Underskrift af autoriseret gasmester

## IBRUGTAGNINGSTILLADELSE

Det meddeles, at installationen er tilladt ibrugtaget, idet den såvidt det ved tilsyn har kunnet konstateres er udført i overensstemmelse med Gasreglementet og de til tilladelsen knyttede vilkår.

Dato

Stempel (gasleverandøren)

Underskrift af sagsbehandler

Initialer

**NING** / Distrikt  
Midt  
Hovedstadsregionens Naturgas I-S

**KUNDESERVICE**  
Ibrugtagningstilladelse

d.  
**19 NOV. 1986**

LYNGBY-TAARBÆK KOMMUNE



BYGNINGSINSPEKTORATET . RÅDHUSET . 2800 LYNGBY

ÅBENT KL. 10-14 TORSDAG TILLIGE 16-18 (LØRD. LUKKET) TLF. [REDACTED] LOKAL 2699 GIROKONTO 9 02 10 00

*ejv.*

Dato	Journ. nr.	Skrevet af	Deres betegnelse
15.9.87	bs. 34.327.	Fb/	

Vedr. sløjfning af olietank

I skrivelse af [REDACTED] bad vi Dem underskrive og returnere en vedlagt erklæring, når olietanken var sløjfet.

Vi har endnu ikke modtaget erklæringen, og det skal derfor pålægges Dem at bringe sagen i orden inden d.15.10.87

./.  
Når tanken er sløjfet skal hoslagte erklæring returneres hertil i underskrevet stand.

Med venlig hilsen

  
V. Fromberg



34.327/1983

**Varmesynsrapport - konsulentordningen vedr. begrænsning af energiforbruget i bygninger 1**

<b>BBR-identifikation</b>	Kommune nr.	Ejendomsnummer	Bygningens nr.	Dato for udført varmesyn	Dag	Måned	År	EK-nr.
	1 7 3	0 9 1 0 5 - 2	0 0 2		1 8	1 2	8 4	0 0 3 6

**Bygningen er beliggende**

Vejnavn: **Langs Hegnet**

Matrikelbetegnelse: **11 AR Lundtofte**

Bygningsnr.: **L-1.K. Bygn.insp.**

MODTAGET

Husnummer: **56**

2 8

<b>Ejer/evt. administrator</b>	<b>Oplysninger vedr. bygningen (fr. BBR-ejermeddelelse)</b>		
Navn, postadresse og tlf. nr.	Ejerforhold	Bygn.anvendelse	Antal boliger
<b>Gorm Karstens</b>	102	1 0 203	1 2 0 205
<b>Langs Hegnet 56</b>	Opført år	Tilbygningsår	Antal etager
<b>2800 Lyngby</b>	207	1 9 6 7	209 1 9 7 9 220
Evt. administrators navn og tlf. nr.	Boligareal	Erhvervsareal	
■ ■ ■ ■	217	1 7 8	218 -
	Udnyttet tagetage	Kælderareal	
	222	223	-
	Antal ejerboliger	Stk.	Antal udlejn.boliger
		1	1

**Opstilling over energibesparende foranstaltninger i henhold til positivlisten:**

EBF-nr.	Beskrivelse	Areal/stk.	Skønn.omk.excl.moms
1	Tag/loft		
2	Gulv		
3	Hule mure		
4	Fuger		
5	Lysåbninger		
6	Ydervægge bag radiatorer		
7	Isolering af tekniske anlæg		
8	Automatik/termostater		
9	Indregulering		
10	Forsyningsanlæg		
11	Andet		
(A) Energikonsulent-honorar for udarbejdelse af varmesynsrapport, iflg. aftaleseddel			8 8 4
(B) Honorar for projektering og tilsyn i henhold til ABR 75			
(C) Energikonsulent-honorar for kontrol og udstedelse af energilattest iflg. aftaleseddel			
Samlede skønnede omkostninger excl. moms			8 8 4
Kun gennemførelse af følgende punkter/underpunkter er nødvendige for at energilattest kan udstedes			
<b>HUSK, at der til visse arbejder kræves byggetilladelse. I tvivlstilfælde, kontakt kommunen.</b>			

**Større bygninger**

Varmesyn ikke foretaget for pkt. 7, 8, 9 og eventuelt 11, idet gennemgangen er foretaget udenfor fyringssæsonen.

Varmesyn vedr. pkt. 7, 8, 9 og eventuelt 11 er foretaget

Dato: \_\_\_\_\_ Underskrift: \_\_\_\_\_

**Energikonsulent**

Energikonsulentens navn og adresse, samt evt. firma	Telefon nr.	Internt sags nummer
<b>Ingeniørfirmaet Johs. Jørgensen A/S</b>	■ ■ ■ ■ ■	<b>811414.402</b>
<b>Teknikerbyen 5</b>	Underskrift	
<b>2830 Virum</b>	<i>Jesper Haff</i>	
	<b>Jesper Haff</b>	

Eftertryk kun efter aftale ©

Varmesynsrapport - konsulentordningen vedr. begrænsning af energiforbruget i bygninger **2**

**BBR-identifikation**

Kommune nr.	Ejendomsnummer	Bygningsnr.	Dato for udført varmesyn	Dag	Måned	År	EK-nr.
1 7 3	0 9 1 1 0 5 1 2	0 0 1		1 8	1 2	8 4	0 0 3 6

**Opstilling over energibesparende foranstaltninger i henhold til positivlisten:**

EBF. nr.	Klimaskærmen	Krav opfyldt	Krav ikke opfyldt	Antal m <sup>2</sup>	Skønnede omk. excl. moms
<b>1</b>	<b>Tag/loft:</b>		Konstateret isoleringstykkelse forbedringer		
1.1.	Tagflader mod det fri	delvis	125 mm		
1.2.	Vandret adskillelse mod uopvarmet loft eller andet uopvarmet rum				
1.3.	Lodret adskillelse mod uopvarmet rum				
1.4.	Andet				
<b>2</b>	<b>Gulv:</b>		Konstateret isoleringstykkelse forbedringer		
2.1.	Mod uopvarmet kælder				
2.2.	Mod krybekælder				
2.3.	Andet på jord	ja	20 cm Leca		
<b>3</b>	<b>Hule mure:</b>		Konstateret isoleringstykkelse forbedringer		
3.1.	Hulmur	ja	100 mm RW		
3.2.	Andet				

**Evt. supplerende oplysninger**

ad 1: Da stuelofter er fastgjort på spærunderside er indvendig isolering ikke mulig. Som separat foranstaltning er udvendig tagisolering ikke lønsom, men i forbindelse med større tagreparation eller udskiftning bør tillægsisolering overvejes.

**BBR-identifikation**

Kommune nr.	Ejendomsnummer	Bygningsnr.	Dato for udført varmesyn	Dag	Måned	Ar	EK-nr.
173	0910512	001		18	12	84	0036

**Opstilling over energibesparende foranstaltninger i henhold til positivlisten:**

EBF. nr.	Klimaskærm	Krav opfyldt	Krav ikke opfyldt		Skønnede omk. excl. moms
4	<b>Fuger (mod det fri):</b>		Konstateret tilstand	forbedringer	lbm
4.1.	Kalfatningsfuger	ja	gode		
4.2.	Elementsamlinger				
4.3.	Væg/loftsamlinger				
4.4.	Vinduesramme/karm	ja	gode		
4.5.	Dør/karm	ja	god		
4.6.	Andet				
5	<b>Lysåbninger:</b>		Konstateret antal lag glas	forbedringer	m <sup>2</sup>
5.1.	Vinduer	ja	2 el. 3 lag		
5.2.	Ovenlys				
5.3.	Glasvægge				
5.4.	Glaspartier i yderdøre	ja	2 lag		
5.5.	Glaspartier i porte				
5.6.	Glaspartier i lemme				
5.7.	Andet				
6	<b>Ydervægge bag radiatorer</b>		Konstateret isoleringstykkelse	forbedringer	m <sup>2</sup>
6.1.	Brystninger	ja	som ydermur		
6.2.	Andet				

**Evt. supplerende oplysninger**

Eftertryk kun efter aftale



<b>BBR-identifikation</b>	Kommune nr.	Ejendomsnummer	Bygningsnr.	Dato for udført varmesyn	Dag	Måned	År	EK-nr.
	1 7 3	0 9 1 0 5 1 2	0 0 1	1 8 1 2 8 4	0 0 3 6			

**Varmeinstallation/opvarmningsmiddel - forbrugsmængde/år (iflg. ejers oplysninger)**

<b>Fjernvarme</b>			m <sup>3</sup> /Gcal/år
<input type="checkbox"/> Rumopvarmning	<input type="checkbox"/> Varmt brugsvand	Fjernvarme (vand, damp)	
<b>Centralvarme</b>			
<input checked="" type="checkbox"/> Rumopvarmning	<input checked="" type="checkbox"/> Varmt brugsvand	Fyringsgasolie	ca. 3.000 liter/år
<input type="checkbox"/> Støbejernskedel		Tung fuelolie	m <sup>3</sup> /år
<input checked="" type="checkbox"/> Pladejernskedel, kondenserende		Fast brændsel	T/m <sup>3</sup> /år
<input type="checkbox"/> Oliebrænder 1400 omdr./min.	<input checked="" type="checkbox"/> 2800 omdr./min.	Gas	m <sup>3</sup> /år
<b>Ovne, kakkelovne, kamin, el-ovne, gasradiatorer</b>			
<input type="checkbox"/> Rumopvarmning	<input type="checkbox"/> Varmt brugsvand	Fast brændsel	T/m <sup>3</sup> /år
		Elektricitet	kwh/år
		<input type="checkbox"/> incl. husholdning <input type="checkbox"/> excl. husholdning	
		Gas	m <sup>3</sup> /år
		Petroleum	liter/år
<b>Andet</b>		Art	Mængde
<input type="checkbox"/> Rumopvarmning	<input type="checkbox"/> Varmt brugsvand		
<b>Kedelanlæg</b>			
Ved oliefyrede kedelanlæg indtil og med 120 kW, angives resultatet af seneste OR-fyrtest		Røgtab	ikke anført %
Ved oliefyrede kedelanlæg større end 120 kW foretages gennemgang af det varmfordelende system i det omfang arbejdet ikke er omfattet af VKO konsulentens gennemgang. Pkt. 7, 8, 9 og eventuelt 11 udfyldes bl.a. på grundlag af VKO konsulentens seneste rapport som skal vedlægges.			
<b>Opvarmningsgrad - for andre bygninger end boliger</b>			
Areal af rum der er opvarmet til mindst 10° C	m <sup>2</sup>	Areal af rum der er opvarmet til mindst 18° C	m <sup>2</sup>

**Opstilling over energibesparende foranstaltninger i henhold til positivlisten:**

EBF. nr.	Tekniske anlæg	Krav opfyldt	Krav ikke opfyldt	Antal	Skønnede omk. excl. moms
7	Isolering af det tekniske anlæg:		Konstateret tilstand forbedringer		
7.1.	Centralvarmekedler	ja	Isoleret		
7.2.	Røgrør	ja	-"-		
7.3.	Skorstene	ja	-"-		
7.4.	Beholdere	ja	-"-		
7.5.	Varmerør	ja	-"-		
7.6.	Kanaler				
7.7.	Ventiler				
7.8.	Andet				

Eftertryk kun efter aftale ©

<b>BBR-identifikation</b>	Kommune nr.	Ejendomsnummer	Bygningsnr.	Dato for udført varmesyn	Dag	Måned	År	EK-nr.
	73	091052	01	18	12	84	0036	

**Opstilling over energibesparende foranstaltninger i henhold til positivlisten:**

EBF. nr.	Tekniske anlæg	Krav opfyldt	Krav ikke opfyldt	Antal	Skønnede omk. excl. moms
8	<b>Automatik:</b>		Konstateret tilstand	forbedringer	
8.1	Temperaturstyring u. shunt				
8.2	Temperaturstyring m. shunt - manuel				
8.3	- termostatisk				
8.4	- klimaafhængig	ja	x		
8.5	- urstyret	ja	x		
	<b>Cirkulation</b>				
8.6	- naturlig				
8.7	- tvungen	ja			
	<b>Radiatorventil</b>				
8.8	- manuel				
8.9	- termostatisk	ja	x		
8.10	Returtermostat i hovedreturledning				
8.11	Differenstrykregulator				
8.12	Temperaturventil				
8.13	Varmtvandsregulering				
8.14	Andet				
9	<b>Indregulering af varmeanlæg</b>		Konstateret tilstand	forbedringer	

**Evt. supplerende oplysninger**

<b>BBR-identifikation</b>	Kommune nr.	Ejendomsnummer	Bygningsnr.	Dato for udført varmesyn	Dag	Måned	År	EK-nr.
	73	091052	01	18	12	84	0036	

**Opstilling over energibesparende foranstaltninger i henhold til positivlisten:**

EBF nr.	Tekniske anlæg	Krav opfyldt	Krav ikke opfyldt	Antal	Skønnede omk. excl. moms
10	Forsyningsanlæg		Konstateret tilstand forbeholdt forbedringer		
	<b>Andre energibesparende foranstaltninger</b>	<b>Krav opfyldt</b>	<b>Krav ikke opfyldt</b>	<b>Antal</b>	<b>Skønnede omk. excl. moms</b>
11	Andre energibesparende foranstaltninger med tilsvarende energibesparende virkning, jfr. bekendtgørelsen		Konstateret tilstand forbeholdt forbedringer		

**Evt. supplerende oplysninger**

**Igangsatte arbejder i perioden 1. jan. 1981 - 18. juni 1981 i henhold til lovens § 26**

EBF nr.	Energibesparende foranstaltninger igangsat	Antal/areal	Skønnede eller faktiske omkost. excl. moms
	Ejeren har oplyst, at følgende arbejder er igangsat i ovenstående periode:		

Eftertryk kun efter aftale

©

BBR-identifikation	Kommunenr.	Ejendomsnummer	Bygningenr.	Dato for udført varmesyn	Dag	Måned	År	EK-nr.
	7 3	0 9 1 0 5 1 2	0 1	1 8	1 2	9 4	0 0 3 6	

**Oplysning til husejeren om bygningens skønnede energiforbrug/besparelsesmuligheder.**

Som et led i varmesynet foretager konsulenten et samlet skøn over besparelsesmuligheder ved gennemførelsen af alle varmesynsrapportens foranstaltninger.

Ved dette skøn skal husejeren være opmærksom på, at det reelle energiforbrug vil være afhængig af en række faktorer, som energikonsulenten kun kan vurdere på baggrund af de oplysninger han modtager af bygningsejeren. Dette gælder ikke mindst de forhold, der har tilknytning til husstandens størrelse og sammensætning samt beboernes energiforbrugsmønster f.eks. gennemsnitlig rumtemperatur, varmtvandsforbrug og udluftningsvaner.

Som hovedregel vil konsulenten på baggrund af sin samtale med bygningsejeren, og efter sin gennemgang af bygningen, kunne skønne over bygningens normale energiforbrug (liter olie, kWh e.a.). Der vil imidlertid også kunne være tilfælde, hvor energikonsulenten er henvist til, på anden måde at belyse konsekvenserne ved gennemførelsen af de energibesparende foranstaltninger.

Konsulentens skøn, der er anført nedenfor, afgives som et »bedste skøn« på grundlag af vurdering af den enkelte bygning og bygningsejerens oplysninger.

**Energikonsulentens skøn over bygningens energiforbrug/besparelsesmuligheder, herunder angivelse af eventuelle særlige forhold.**

Eftertryk kun efter aftale. ©

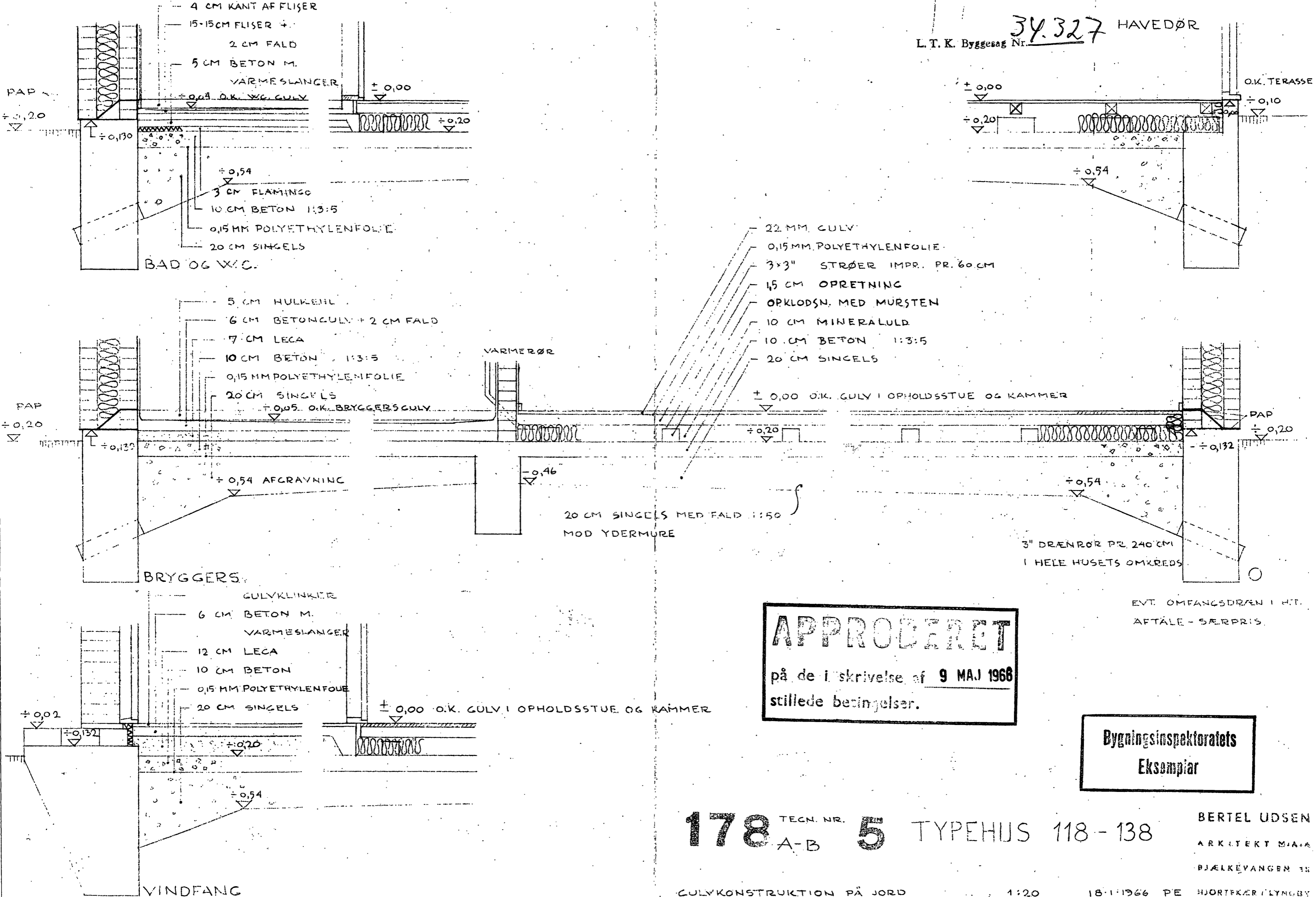

**APPROBERET**  
 på de i skrivelse af **9 MAJ 1966**  
 stillede betingelser.

**Bygningsinspektorets  
 Eksemplar**

**178** TECH. NR. **5** TYPEHUS 118-138



Bygningsinspektoratet for Lyngby-Taarbæk kommune  
Raadhuset  
Kgs. Lyngby.

173 A<sub>1</sub> Matr. nr. 11<sup>ar</sup> af Lundtofte  
Langs Hegnet 56, Hjortekær

28.9.1965

I fortsættelse af ansøgning af 28.12.1964 om byggetilladelse til et eenfamiliehus for ejeren af ovennævnte grund i Hjortekær, hr. Birger Messerschmidt, fremsender jeg hermed reviderede tegninger nr. 7 og 8, idet jeg gør opmærksom på:

at husets placering på grunden er ændret,

at garagen som følge heraf bortfalder og

at tagdækningen ændres til gråblå vingetagsten.

Beboelsesareal, fundering, murværk såvel som øvrige materialer og farver er som i det tidligere andragende beskrevet.

Da Boligministeriets dispensation og igangsætningstilladelse er betinget af, at byggeriet påbegyndes inden 31. december 1965, bedes andragendet, der snarest suppleres med spildevandsandragende, statiske beregninger og varmeprojekt, venligst færdigbehandlet snarest, da byggetilladelsen er en forudsætning for optagelse af lån.

Bygningsinspektoratets  
Eksemplar

Med venlig hilsen  
BERTEL UDSEN

ARKITEKT M.A.A.

BJÆLKEVANGEN 15

HJORTEKÆR, LYNGBY

TELEFON 87 83 40

*H. Nilles*

APPROBERET

på de i skrivelse af 16/12-65  
stillede betingelser.

L.-T. K. Tekn. Forv.

Modt.-30.SEP.1965

1-3-1965 B.S. 34.327

L. T. K. Byggesag Nr. 34.327

Til Bygningsinspektoratet!

Hermed erklærer jeg mig villig til at gå ind på  
færdningsværnets betingelser vedrørende bebyggelsen  
på min ejendom, langs Hegnet 56 matr. nr. 11 ar  
af Lundeafte, for så vidt som de ikke afviger  
væsentligt fra de på disse Grunde lyse deklarati-  
oner.

Grethe Møllerdomidt.  
Ved Bøllingvej 1<sup>o</sup> Bdr.

# RÅDGIVENDE INGENIØRFIRMA JOHS. JØRGENSEN A/S

CIVILINGENIØRER F.R.I. \* BJERREGÅRDSVEJ 16 · KØBENHAVN VALBY · TLF. \* [REDACTED] · POSTKONTO 77752  
FILIAL: FREDERIKSSUND · A. C. HANSENSVEJ 10 · TLF. FREDERIKSSUND (03315) 1080 & 639

Bygningsinspektoratet,  
Lyngby-Taarbæk kommune,  
Rådhuset,  
Kgs. Lyngby.

Byggesag journal nr. 34.327  
Vedr.: beregninger

Deres mærke

Vort mærke

Dato

2794/KT/EG

6.10.65

Sag

Villa Messerschmidt, matr. nr. 1 ar, Lundtofte

Emne

Statiske beregninger

I tilknytning til den af arkitekt Bertel Udsen indsendte byggesag på ovennævnte matr. nr. fremsendes hermed de statiske beregninger med tilhørende tegning nr. 10 med anmodning om approbation.

Med hilsen

*Johs. Jørgensen*

Bygningsinspektoratets  
Eksemplar

Indlæg:

3 stk. tegninger nr. 10

3 " beregninger

L.-T. K. Tekn. Forv.

Modt. -- 7. OKT. 1965

V E N D

Bs. 34.327

K1/EJ

Approberes på betingelse af, at bygningsreglementets bestemmelser iøvrigt nøje overholdes.

LYNGBY-TAARBÆK KOMMUNES BYGNINGSINSPEKTORAT, den 16. 12. 1965.

  
O. Hyllested

  
E. Klug-Andersen.

Ingeniørfirma  
Johs. Jørgensen A/S,  
Bjerregårdsvej 16,  
Valby.

L. T. K. Byggesags Nr. 34.327

Bygningsinspektoret for Lyngby-Tårnbæk kommune  
Rådhuset  
Kgs. Lyngby

173 A<sub>1</sub> Matr. nr. 11<sup>ar</sup> af Lundtofte 26.4.1966.  
Langs Hegnet 56, Hjortekær.

Vedlagt fremsendes med anmodning om godkendelse,  
1 stk. detailtegning nr. 5 ( gulvkonstruktion )  
1 stk. -- nr. 4 ( pejs )

f. Med venlig hilsen  
B E R T E L U D S E N  
A R K I T E K T M . A . A  
BJÆLKEVANGEN 15 - HJORTEKÆR  
PR. LYNGBY TELEFON 87 83 40

L. T. K. Tekn. Forv.  
Modt. - 27. APR. 1966

Bygningsinspektoretets  
Eksempliar

VEND

Bs. 34.327

K1/EJ

Approberes på betingelse af, at hulrummet over kaminen udfyldes med mager lecabeton, samt at de i tilladelsen af 16.12.1965 herfra stillede krav i øvrigt nøje overholdes.

LYNGBY-TAARBÆK KOMMUNES BYGNINGSINSPEKTORAT, den 9. maj 1966.

  
O. Hyllested

  
E. Klug-Andersen.

Hr. arkitekt Bertel Udsen,  
Bjælkevangen 15,  
Kgs. Lyngby.

Rådgivende ingeniørfirma Johs. Jørgensen A/S  
Bjerregårdsvej 16, København - Valby  
Telefon 30 20 11.

Byggesag journal nr. 34327  
Vedr.: centralvarmeanlægget

Lyngby-Taarbæk kommune,  
Bygningsinspektoratet,  
Rådhuset,  
Kgs. Lyngby.

**APPROBERET**  
på de i skrivelse af 11 AUG. 1966  
stillede betingelser.

Undertegnede andrager herved om godkendelse af et ved medfølgende bilag og nedenstående data oplyst varmeanlæg, der agtes installeret

i **Bryggers**

*haver Aegnet 56.*

på ejendommen matr. nr. 11 ar af Lundtofte  
tilhørende:

**fru Grethe Kirsten Messerschmidt**

Anlægget består af:

1 stk. kedel af fabrikat ~~Tasso B-3~~ på  $2,4 \text{ m}^2$  <sup>22 m<sup>2</sup></sup>  
med indfyringsåbning i kedlens for-side og  
1 stk. ekspansionsbeholder på 12 liter anbragt ovenpå  
kedel ~~og~~ og forsynet med 3/4" ekspansions- og  
overløbsrør, der udmunder over afløb i stue-etagen.

Til opvarmning medgår højst	15.000	kg kalorier pr. time.
Til varmtvandsforsyningen	5.000	" " " "

---

Ialt 20.000 kg kalorier pr. time.

svarende til et forbrug af 2,0 kg fo 2 pr. time.

Kedlen tilsluttes en skorsten, hvis højde over kedlens rist er ca.

5.0 m, og hvis lysningsareal er 24 cm x 24 cm,  
skorstenens vanger er 12 cm tykke.

Den frie højde mellem kedlen og kedelrummets loft er 1.8 m.

Loftshøjden i kedelrummet er 2,3 - 3,1 m.

**Bygningsinspektoratets**  
**eksemplar**

København, d. 4/8 1966 .

**RÅDGIVENDE INGENIØRFIRMA JOHS. JØRGENSEN A/S**  
CIVILINGENIØRER F. R. I. ★ BJERREGÅRDSVEJ 16 · KØBENHAVN VALBY  
TELEFON ★ [REDACTED]

L.-T. K. Tekn. Forv

Modt. - 8 AUG 1966

Indlæg: tegning nr. 2794/4 in duplo

*J. H. Friis*

34.327

HELGE ORHOLM  
LANDSRETSSAGFØRER

GAMMEL STRAND 40  
KØBENHAVN K  
TELEFON: PALÆ 1981

21. juni 1967.  
HO/mf

Lyngby-Taarbæk kommune,  
Teknisk Forvaltning,  
Bygningsinspektoratet  
Rådhuset  
Kgs. Lyngby.

Vedlagte ansøgning om afgiftsgodtgørelse for byggeri på matr.  
nr. 11 ar Lundtofte by og sogn bedes høfligst påtegnet og derefter  
returneret til mig.

Arbødigst

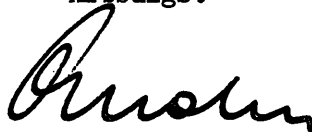

$$\begin{array}{r} 17,57 \times 7,91 = 138,50 \\ \div 4,45 \times 0,24 = 1,06 \\ \hline 137,50 \end{array}$$

$$\begin{array}{r} byggeri 3,49 \times 2,89 = 10 \\ \hline 127,50 \end{array}$$

L.-T. K. Tekn. Forv.  
Modt 23 JUN. 1967



Hr. arkitekt Bertel Udsen,  
Bjælkevangen 15,  
Kgs. Lyngby.

3. 8. 1967

bs. 34.327  
sp. 17.695

Pe/EJ

Ved et herfra foretaget eftersyn af det på ejendommen  
Langs Hegnet 56 opførte beboelseshus tilhørende fru Grethe Kirsten  
Messerschmidt fandtes følgende forhold, som skal bringes i orden,  
før bygningsattesten kan udstedes:

1) Der skal indrettes en reglementeret overkørsel over  
fortovet.

2) Der skal opsættes et reglementeret husnummer ved  
vejen.

3) Skorstenen skal forsynes med en eksplosionsklap i  
en passende størrelse.

4) Gulvet skal repareres i fyrrummet.

5) Samlingen mellem plastrøret og støbejernsrøret  
under køkkenvasken skal udføres med specielt overgangsstykke  
og udstøbes med et godkendt materiale.

6) Gulv afløbene skal forsynes med en fastskruet rist.

Endvidere gøres opmærksom på, at bredden på vinduerne,  
der tjener som brandudgange, kun er 47 cm. Dette kan imidlertid  
undtagelsesvis godkendes, men for fremtiden skal brandudgangene  
udføres som angivet i bygningsreglementets kap. 4.1.1 stk. 8.

Når manglerne er afhjulpet, bedes sagen færdigmeldt påny.

  
O. Hyllested

  
J. Thage Petersen.

~~28/7 - 67~~ ~~Pe.~~

Bs 34.327.

Lyngby-Taarbæk kommunes  
vejafdeling.

~~11/9 67~~ ~~Pe.~~

I anledning af, at det på ejendommen

LANGS HEGNET

nr. 56 udførte byggearbejde beboelseshus  
er anmeldt færdigt, attesteres herved, at vejen ud  
for ejendommen er istandsat efter arbejdets ud-  
førelse, og at vej- og kloakforholdene i øvrigt er  
i orden.

Kongens Lyngby, d. 14-9-1967

Peter Claus

Dersom der i bygge-  
tilladelsen er forlangt  
holdeplads, skal overførsel  
om nødvendigt udføres efter  
regler. 31-7-67 ~~Pe.~~

Til bygningsinspektoratet.

Der er forlangt holde-  
plads på grundens i  
byggetilladelsen 11/9-67 ~~Pe.~~

.....*Re*.....

bs: .....*34.327*.....

sp. ....*17.695*.....

Et .....*139*..... m<sup>2</sup> stort, for en familie opført, enetages,  
grundmuret, .....*høj*..... tækt beboelseshus med ydervægge delvis

af .....*grundmur og træstribbe*..... og

Der er endvidere opført .....*to nye vægge*.....

.....*med vindfang*.....

.....~~alt~~ med tilhørende afløbsledninger.

Under hele/ ..... m<sup>2</sup> af huset er der udgravet kælder,

og ~~der~~ er i bygningen installeret .....*2 stk*..... wc m.m. samt et cen-

tralvarmeanlæg/~~varmlufts~~anlæg med en oliefyret varmtvandskedel/~~varm-~~

luftsevn med .....*3,2*..... m<sup>2</sup> hedeplade .....

..... og ~~forsynet~~ fra en lagertank på .....*2500*..... l

anbragt ~~inde i huset/i~~ jorden uden for bygningen.

~~Kælderen må ikke indrettes eller benyttes til..... o.s.v.~~

-----  
Attestgebyr: se bagsiden

HELGE ORHOLM

LANDSRETSSAGFØRER

/go

GAMMEL STRAND 40  
KØBENHAVN K  
TELEFON: PALÆ 1981  
25. oktober 1967.

Lyngby - Taarbæk kommune,  
Bygningsinspektoratet,  
Lyngby.

Vedr. J. nr. bs. 34.327.

I henhold til telefonisk aftale d.d. med Deres hr. ingeniør Tage Pedersen fremsender jeg hoslagt bygningsattest af 20/9 d.å. på ejendommen Langs Hegnet 56, idet jeg anmoder om, at lagertankens størrelse må blive rettet fra de i attæsten anførte 2.500 l til 4.000 l.

Med venlig hilsen



L.-T.K. Tekn. Forv.

Modt: 26. OKT. 1967

LYNGBY-TAARBÆK KOMMUNE



BYGNINGSINSPEKTORATET . RÅDHUSET . KONGENS LYNGBY

ÅBENT 10-18 (LØRDAG LUKKET) TORSDAG TILLIGE 16-18 . TELEFON 57 2000 LOKAL 353 . GIRO 21000

sendt til:  
vurderingsformanden,  
ejendomsbeskatningen.

DATO 20.9.67 VORT MÆRKE bs. 34.327 SKREVET AF /BJ

Bygningsinspektoratet har under d. d.  
udstedt bygningsattest på et beboelseshus på  
Langs Hegnet 56, matr. nr. 11 ar Lundtofte  
by og sogn, tilhørende fru Grethe Kirsten  
Messerschmidt.

  
O. Hyllested.

LYNGBY-TAARBÆK KOMMUNE

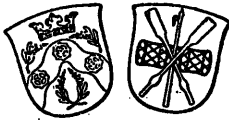

BYGNINGSINSPEKTORATET . RÅDHUSET . KONGENS LYNGBY

ÅBENT 10-15 (LØRDAG LUKKET) TORS DAG TILLIGE 16-18 . TELEFON 87 800 LOKAL 388 . GIRO 21000

Hr. arkitekt Bertel Udsen,  
Bjælkevangen 15,  
Kgs. Lyngby.

DATE 20.9.67 VORT MÆRKE bs. 34.327 SKREVET AF /EJ

Bygningsinspektoratet har under  
d. d. udstedt bygningsattest på det af Dem  
projekterede arbejde på  
Langs Hegnet 56  
omfattende et beboelseshus.

Der er samtidig tilsendt ejeren  
anmodning om at indløse attesten.

P. B. V.

  
Sv. Ulstrup-Hansen.

Til kommunen.

L. T. K. Byggesag Nr. 34.327.

L. T. K. Tekn. Forv.

Medt. - 2. FEB. 1965

**UDSKRIFT**

af

**forhandlingsprotokol for Fredningsnævnet for  
Københavns Amtsrådsreds**

År 1965 den 28. januar holdt Fredningsnævnet for Københavns Amtsrådsreds møde på rådhuset i Lyngby, hvor da foretoges:

F.s. 4/65:

Andragende om tilladelse til opførelse af  
beboelsehus på matr. nr. 11 ar af Lunetorpe  
by og sogn.

Bygningssagens  
Eksemplar

Nævnets medlemmer var mødt således: Formanden dommer Jantsen,  
og fhv. stationsforstander S.H. Rasmussen.

Borgmester Fenneberg var forhindret i at give møde.

For Danmarks Naturfredningsforening møder arkitekt Cernke-Hansen.  
Fredningsekonsulenten var mødt.

Skovrider Laumann Jørgensen havde meddelt forfald.

Helligministeriet havde meddelt forfald.

For kommunen møder bygningsinspektør Egnose og stadsarkitekt Lunde.

Der fremlægges skrivelse fra Lyngby-Fårby kommune af 6. januar  
1965, skrivelse fra arkitekt Utzen af 28. December 1964 samt 1 tegning.

Formanden forelagde sagen.

Sagen forhandlede.

Ejendommen er beliggende indenfor 300 m fra Dyrehaven. Huset er  
et etetages hus med gavlen mod skoven.

Nævnet kunne herefter for sit vedkommende godkende bebyggelsen under  
forudsætning af, at der på ejendommen lyses deklaration som foreslået,  
alt efter nærmere aftale med skovrideren.

S.H. Rasmussen.

Jantsen.

Udskriftens rigtighed bekræftes.  
Fredningsnævnet for Københavns amtsretskreds, den 11 FEB, 1964

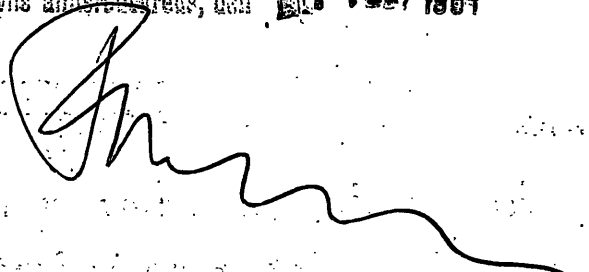

Tilstilles andrageren idet vi, forinden videre foretages i sagen, skal udbede os en erklæring fra ejeren, om han vil indgå på fredningsnævnets betingelser.

Deklarationen vil blive udfærdiget af bygningsinspektoratet, og opkrævning af selve tinglysningsgebyret, ca. 20,00 kr., vil blive opkrævet af tinglysningskontoret direkte hos ejeren.

I øvrigt henvises til vor skrivelse af 6. januar d.å.

LYNGBY-TAARBÆK KOMMUNES BYGNINGSINSPEKTORAT, den 5. februar 1965.



V. A. Egmose

Hr. arkitekt Bertel Udsen,  
Bjælkevangen 15,  
Kongens Lyngby.



1965 JUN 23

08:32

L. T. K. Byggesag Nr. 34.327**BOLIGMINISTERIET**

EKSPEDITIONSTID KL. 13-17

LØRDAG KL. 10-12

TELEFON CE. 10201

/EG

STORMGADE 2

KØBENHAVN K.

6. kt. j. nr. PA 97/65.

**22 JUNI 1965**

Lyngby-Tårnbæk kommunalbestyrelse  
 rådhuset  
 Kgs. Lyngby

Under dags dato har man tilskrevet nedennævnte bygherre således:

**Bygherre:** Birger Messerschmidt, Ved Bellahøj 1, VIII, Brh.

**Matr.nr.:** 11 ar af Lundtofte.

*Langs Hegevej 56.*

**Kommune:** Lyngby-Tårnbæk.

**Byggeriets art:** Opf. af 1 enfamiliehus.

I skrivelse af 29. maj 1965 til boligministeren har De ansøgt om dispensation fra de gældende bestemmelser om håndværkerudgifternes maksimale størrelse for så vidt angår opførelsen af ovennævnte bebyggelse.

Det er oplyst, at håndværkerudgifterne for det omhandlede projekt vil andrage 110.000 kr., medens de i henhold til § 5 stk. 2 i boligministeriets bekendtgørelse nr. 9 af 12. januar 1965 om regulering af byggevirksoheden m.v. højst må andrage 79.880 kr.

Under hensyntagen til de i sagen foreliggende særlige omstændigheder meddeles herved den ansøgte dispensation og der meddeles samtidig tilladelse til, at arbejdet straks må påbegyndes.

Det er et vilkår for dispensationen, at arbejdet holdes igang i vintermånederne, såfremt det ikke er afsluttet forinden. Udover de i byggefagenes overenskomster omhandlede vinterbyggeforanstaltninger skal gennemføres de i boligministeriets cirkulære af 10. december 1962 anførte udvidede vinterforanstaltninger. Et eksemplar af nævnte cirkulære samt en oversigt over de overenskomstmæssige vinterforanstaltninger vedlægges.

Nærværende dispensation kan ikke overføres til anden bygherre eller til andet byggeri uden ministeriets tilladelse.

Såfremt byggearbejdet ikke påbegyndes inden 31. december 1965, bortfalder dispensationen.

L. T. K. Tekn. Forv.

Modt. 23. JUN. 1965

Det bemærkes udtrykkeligt, at der ved nærværende tilladelse ikke er taget hensyn til projektets forhold til bygge- eller byplanlovgivning eller anden gældende forskrift, men alene til fornavnte bekendtgørelse.

Kommunalbestyrelsen og arkitekt Bertel Udsen er herfra underrettet om foranstående.

Hvilket herved meddeles, under henvisning til bs. 34.327.

P. M. V.

E.B.

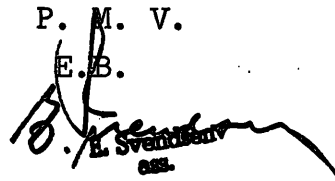

O. L. Svendsen  
ass.

1965 MAY 11

09:52

L. T. K. Byggesag Nr. 34.327

10 MAI 1965

**BOLIGMINISTERIET**

EKSPEDITIONSTID KL. 13-17

LØRDAG KL. 10-12

TELEFON CE. 10201

/kk

STORMGADE 2  
KØBENHAVN K.

6.k.j.nr. PA 97/1965.

Genpart.

Lyngby-Tårnbæk kommunal-  
bestyrelse, rådhuset,  
Kgs. Lyngby.

Bygherre: Grethe Kirsten Messerschmidt, v. Bellahøj 1,8 Brh.

Matr.nr.: 11 ar af Lundtofte by og sogn i Lyngby-Tårnbæk kommune.

*Lan og Herred 56*

Ved bekendtgørelse nr. 9 af 12. januar 1965 § 5, stk. 1, har boligministeriet fastsat nye tidsmæssige begrænsninger for opførelse af parcelhuse.

Da Deres projekterede byggeri under hensyn til tidspunktet for indgivelse af andragendet om kommunal byggetilladelse herefter vil blive frigivet i løbet af 1965, vil De hos kommunalbestyrelsen kunne få tilladelse til byggeriets påbegyndelse under forudsætning af, at de i § 5, stk. 2, jfr. stk. 3, indeholdte krav med hensyn til areal og pris kan opfyldes. Med hensyn til de regler, der gælder for meddelelse af tilladelse, henvises til vedlagte uddrag af bekendtgørelsens § 5.

Såfremt kravene med hensyn til areal og pris ikke kan opfyldes, må byggeri ikke påbegyndes uden dispensation herfra, der kun kan forventes, såfremt der foreligger særlige omstændigheder. I så fald må man henvise Dem til at indsende fornyet andragende hertil med udførlig begrundelse for Deres ønske om fravigelse af de almindelige regler, ledsaget af en tegning af huset og oplysning om håndværkerudgiftens størrelse.

Det bemærkes udtrykkeligt, at der herved ikke er taget hensyn til projektets forhold til bygnings- eller byplanlovgivning eller anden gældende forskrift, men alene til fornavnte bekendtgørelse.

P. M. V.  
E.B.

*J. Kjaer*  
I. Kjaer  
Ass.

L.T.K. Tekn. Forv.  
Modt. 11. MAI 1965

/EKN.

Fredningsnævnet for Københavns amtsrådskreds,  
c/o hr. borgmester P. Fenneberg,  
rådhuset, Kongens Lyngby.

6. 1. 1965.

bs. 34.327

Eg/IS

Forinden bygningsinspektoratet færdigbehandler hoslagte andragende af 28. f.m. fra arkitekt Bertel Udsen om tilladelse til at opføre et beboelseshus på fru Grethe Kirsten Messerschmidts ejendom Langs Hegnet 56, matr. nr. 11 ar af Lundtofte by og sogn, udbedes fredningsnævnets erklæring.

Det kan oplyses, at bygningen opføres af stolpekonstruktioner, udvendig beklædt med hvid eternit, og taget takkes med mørktfarvet eternit. Afstanden fra skoven bliver ca. 22,00 m.

Bygningsinspektoratet har for sit vedkommende intet mod bygningens udseende, indretning eller beliggenhed at erindre, men fredningsnævnet bedes overveje, om der ikke, som tilfældet har været ved flere af de omliggende grunde, skal tinglyses deklaration om, at fældning eller opkapning af træer og grene i skovhegnet ikke må finde sted, og at der ikke må opføres bygninger, henkastes affald eller indrettes hønsegårde og lignende nærmere skovskellet end en vis afstand, for eksempel 12,00 m.

Hermed et andragende og to tegninger.

  
V. A. Egmose.

stilles med bilag Fredningsnævnet for Københavns amtsrådskreds,  
idet jeg for mit vedkommende tiltræder foranstående erklæring.

Kongens Lyngby, den 6. januar 1965.

Underskrevet af  
borgmesteren  
SP.  
P. Fenneberg.

*my*

Hr. arkitekt Bertel Udsen,  
Bjælkevangen 15,  
Kongens Lyngby.

6. 1. 1965.

bs. 34.327

Eg/IS

Det skal venligst meddeles, at Deres ansøgning af 28. f.m. om dispensation fra det gældende byggestop for et beboelseshus på fru Grethe Kirsten Messerschmidts ejendom Langs Høgenet 56, matr. nr. 11 af Lundtofte by og sogn, dags dato er videresendt til boligministeriet med anbefaling, men at sagen iøvrigt ikke vil kunne færdigekspederes, før nævnte dispensation foreligger.

Samtidig er Deres byggeandragende og tegninger videresendt til fredningsnævnet under hensyn til, at grunden er beliggende umiddelbart op til Dyrehaven.

Bygningsinspektoratet kan herefter ikke foretage sig videre i sagen, før der er fremsendt fornødne statiske beregninger vedrørende de bærende konstruktioner samt reglementerede spildevandsplaner i mindst to eksemplarer, hvoraf et eksemplar skal være udført på lysbestandigt papir.

Når sagen rejses påny, bedes den ene af hoslagne fuldmagter tilbagesendt hertil i underskrevet stand.

  
V. A. Egnose.

Kopi af skrivelse fra

Lyngby-Taarbæk Kommunalbestyrelse

351

Boligministeriet,  
Stormgade 2,  
København K.

6.1.65. bs. 34.327

Eg/IS

Ved fremsendelse af hoeslagte andragende af 28. f.m. fra arkitekt Bertel Udsen om dispensation fra boligministeriets bekendtgørelse vedrørende det for tiden gældende byggestop for et beboelseshus, som fru Grethe Kirsten Messerschmidt agter at opføre på ejendommen Langs Hegnet 56, matr. nr. 11 ar af Lundtofte by og sogn, skal meddeles, at kommunalbestyrelsen for sit vedkommende kan anbefale, at dispensationen gives, således at byggesagen kan approberes, og arbejdet påbegyndes snarest muligt.

Det drejer sig om en grund, der er beliggende i et så godt som fuldt udbygget villakvarter.

Reglementsmissig ansøgning om byggetilladelse er modtaget af bygningsinspektoratet den 31. f.m.

Iøvrigt henvises til andragendet.

Underskrevet af  
borgmesteren  
SP.

P. Fenneberg.

  
V. A. Egmose.

L. T. K. Byggesag Nr. 34.327

Bygningsinspektoralet for Lyngby - Taarbæk kommune  
Rådhuset

Kgs. Lyngby.

173 A<sub>1</sub> Matr. nr. 11<sup>ar</sup> af Lundtofte  
Langs Hegnet 56, Hjortekær.

28. 12. 1964.

Bygningsinspektoralets  
Eksemplar

For ejeren af ovennævnte grund, hr. Birger Messerschmidt,  
Ved Bellahøj 1<sup>VIII</sup>, Kbh. Brønshøj, ansøger jeg herved om  
byggetilladelse for det på vedlagte tegninger nr. 1 og 2  
viste eenfamiliehus og garage.

Grundens areal	: 1576 m <sup>2</sup>
Beboelsesareal	: 128 m <sup>2</sup>
Bryggers	: 9 m <sup>2</sup>
Garage	: 22 m <sup>2</sup>
<hr/> Bebygget areal	: 159 m <sup>2</sup>

APPROBERET  
på de i skrivelse af 16/12-65  
stillede betingelser.

Huset opføres på betonfundamenter ført til fast bund og  
frostfri dybde af 35 cm hulrumsisoleret murværk af gule  
sten. Tætte partier mellem vinduer og gavltrekanter be-  
klædes udvendigt med hvid eternit. Træværk i facader  
behandles med sort imprægneringsvædske. Taget tækkes med  
sorte eternitskifre.

Jeg vedlægger ansøgning om igangsætningstilladelse, som  
venligst bedes påtegnet og videresendt til boligministeriet.

Spildevandsandrægende, statiske beregninger og varmeprojekt  
fremsendes af Rådgivende Ingeniørfirma Johs. Jørgensen A/S.

K. Tekn. Form. Med venlig hilsen

t: 31. DEC. 1964

Bertel Lassen



# Anmeldelse

L. T. K. Bygges. g. Nr. 34327

om

## installation af oliefyringsanlæg

med lagertank indtil 6000 l anbragt inden i bygningen i én- og tofamiliehuse.

(Indsendes i 2 eksemplarer inden installationen påbegyndes til bygningsmyndigheden).

Til	Lyngby-Taarbæk kommune, bygningsinspektoratet.
Anmelderens navn og adresse (ejer, bruger, leverandør, rådgiv. ingeniør m. v. - det gældende anføres).	Rådgivende ingeniørfirma Johs. Jørgensen A/S, Bjerregårdsvej 16, København - Valby. Telefon: 30 20 11.
Det projekterede anlægs beliggenhed (herunder angivelse af matr. nr., gade, vej, kommune og politikreds).  Anlæggets ejer (navn og adresse).	Matr.nr. 11 ar af Lundtofte Langs Hegnet 56, Lyngby.  Fru Grethe Kirsten Messerschmidt Ved Bellahøj 1.

Undertegnede erklærer herved,

at fyrets maksimale brændstofforbrug ikke er over 5 kg pr. time,

at installationen kan finde sted, uden at der samtidig skal foretages bygningsændringer, og

at der ikke i huset er indrettet brandfarlig virksomhed eller oplag.

Samtidig erklæres herved, at ovennævnte oliefyringsanlæg vil blive udført i overensstemmelse med de regler, der er anført i justitsministeriets vejledning af 25. januar 1955 med tillæg af 24. marts 1959 vedrørende indretning af sådanne anlæg.

Da lagertanken agtes anbragt uden for bygningen, ansøges herved om bygningsmyndighedens tilladelse til at anbringe tanken, således som det fremgår af medfølgende situationsplan (2 eksemplarer vedlægges), der angiver tankens beliggenhed på grunden.

(Overstreges, hvis lagertanken agtes anbragt inden i bygningen).

Bemærkninger:

Bygningsinspektoratets  
eksemplar

**APPROBERET**på de i skrivelse af 4. AUG. 1966  
stillede betingelser.Indlæg: Tegn.nr. 2794/2a  
in duplo

L.-T. K. Tekn. Forv.

Modt. - 8. AUG 1966

Dato

4. august 1966

Anmelderens underskrift

RÅDGIVENDE INGENIØRFIRMA JOHS. JØRGENSEN A/S  
CIVILINGENIØRER F. R. I. ★ BJERREGÅRDSVEJ 16 . KØBENHAVN VALBY  
TELEFON ★ (01) 30 20 11

351

Tinglysningskontoret,  
Klampenborgvej 234,  
Kongens Lyngby.

10. 3. 1965.

bs. 34.327

Hy/IS

Idet vi hosløgt fremsender en erklæring vedrørende matr. nr. 11 ag af Lundtofte by og sogn, skal vi anmode Dem om at foranledige, at nævnte bestemmelser bliver tinglyst på ejendommen, hvorefter originalen bedes returneret hertil.

Udgifterne ved tinglysningen bedes opkrævet hos Fru Grethe K. Messerschmidt, Ved Bellahøj 1, 8.sal, Brønshøj.

  
O. Hyllested.

11 af  
Lundtofte by  
og sogn,

LYNGBY-TAARBÆK KOMMUNE  
BYGNINGSINSPEKTORATET

Langs Hegnet 56.

Lyngby-Taarbæk  
kommunalbestyrelse.  
Tinglysningsgebyret  
bedes opkrævet hos:  
Fru Grethe K. Messer-  
schmidt,  
Ved Bellahøj 1, 8.sal,  
Brønshøj.

Til en af Lyngby-Taarbæk kommune principiel sødelt byg-  
getilladelse for et beboelsehus på fru Grethe K. Messerschmidts  
ejendom Langs Hegnet 56, matr. nr. 11 af Lundtofte by og sogn,  
er blandt andet krævet visse betingelser fra Fredningsrådet og  
Jagersborg Skovdistrikt, hvorfor nedenstående bestemmelser i hen-  
hold til § 61 stk. 1 i Byggeslov for købstæderne og landet af 10.  
juni 1960 hermed begæres tinglyst på ejendommen med prioritet  
fordi for pantgæld, servitutter og hæftelser.

På ejendommen må et areal i 12,00 m's bredde fra  
skovens skel ikke bebygges med bygninger af nogen art,  
herunder skure, og der må ikke oprettes hønsegårde el-  
ler andre indretninger, så som affaldsdynger eller lig-  
nende.

Endvidere må der ikke uden skovvesenets tilladel-  
se foretages optagning eller fældning af træer og bus-  
ke i Byrebavens skovbryn.

LYNGBY-TAARBÆK KOMMUNALBESTYRELSE, den 10. marts 1965.

E. S.

  
E. S.  
fg. bygningsinspektør.

LYNGBY-TAARBÆK KOMMUNE



BYGNINGSINSPEKTORATET . RÅDHUSET . KONGENS LYNGBY

ÅBENT 10-15 (LØRDAG 10-12) TORSDAG TILLIGE 16-18 . TELEFON [REDACTED] KAL 355 . GIRO 21000

Hr. vurderingsformand,  
direktør V. E. Kraunsøe,  
Baune Allé 9,  
Kongens Lyngby.

Lyngby-Taarbæk kommunalbestyrelse,  
c/o ejendomsbeskatningen.

DATO 6-6-66. VORT MÆRKE bs.34.327. SKREVET AF Hs.

I henhold til aftale skal venligst meddeles, at bygningsinspektoratet i maj måned 1966 har foretaget grundsyn på et beboelseshus på Langs Hegnet 56, matr. nr. 11 ar af Lundtofte by, og sogn, tilhørende fru Grete Messerschmidt.

  
O. Hyllested

  
Harald Hansen

## 11 ar af Lundtofte

beboelsesareal

127,50

127,50

bryggers og fyrrum

10

16. december 1965 x

Det bebyggede areal er kun 137,50 m<sup>2</sup>.

LYNGBY-TAARBÆK KOMMUNES BYGNINGSINSPEKTORAT, den 3. juli 1967.

O. Hyllested / E. Johs. Eskildsen.

Ovenstående erklæring er d. d. tilstillet  
landsretssagfører Helge Orholm,  
Gammel Strand 40,  
København K.

BYGNINGSINSPEKTORATET, den 3. juli 1967.

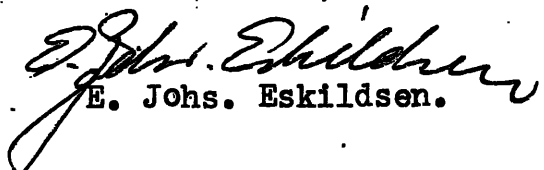
  
E. Johs. Eskildsen.

Lungs Head 50

feeding milk of milk

H. Aleson Parker.

11/30/90 P.

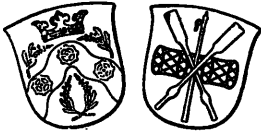

# FULD MAGT

undertegnede ejer af ejendommen

vej eller gade Langs Hæget nr. 56  
 matr. nr. 11 ar af Lindtofte by Lyngby sogn

bemyndiger herved

stilling Arkitekt m. a. a. navn Bertil Udson  
 adresse Bjællerangen 15, Hjørstykke telefon 878340

til på mine/vore vegne at ansøge bygningsmyndigheden i Lyngby-Taarbæk kommune om tilladelse til at udføre følgende arbejde på ovennævnte ejendom:

Benfamiliehus med garage

Jeg/vi er indforstået med, at afgifter til det offentlige i forbindelse med ovennævnte arbejde afholdes af ejeren der også har ansvar for, at arbejdet ikke tages i brug før bygningsattesten er udstedt og indløst, eller anden tilladelse dertil er indhentet.

Den 1-3 19 65

Grethe Messerschmidt  
 Underskrift

34.327

Langs Hegnes 56

mangler afhjulpes

8-9-67

Hs



26/6. 67

Færdigmelding

bs. 34.327

sp. 17.695

Langs Hegnet 56

(beboelsehus)

til forsynings  
materiel

Sag 2794

oktober 1965.

Statiske beregninger  
vedr.  
villa Messerschmidt  
matr. nr. 11<sup>ar</sup>  
langs Hegnet 56  
Lundtofte.

APPROBERET  
på de i skrivelse af 16/12-65  
stillede betingelser.

Bygningsinspektorets  
Eksemplar

Rådgivende ingeniørfirma F.R.I.  
JOHS. JØRGENSEN A/S,  
Bjerregårdsvej 16, Valby.  
Telefon: 30 20 11.

L.-T. K. Tekn. Forv.  
Modt. - 7. OKT. 1965

Taget, hældning 20°,  
spar 3" x 7" pr. 60 cm

$\cos 20^\circ = 0,94$   
 $W_x = 383 \text{ cm}^3$  ✓

belastning:

- tegltag, brædder og pap = 115 kg/m<sup>2</sup>
- isolation = 5 -
- brædder på klink = 20 -
- 140 kg/m<sup>2</sup>

sne = 75 kg/m<sup>2</sup>

belastning vandret målt:

140 : 0,94 + 75 = 225 kg/m<sup>2</sup> ✓

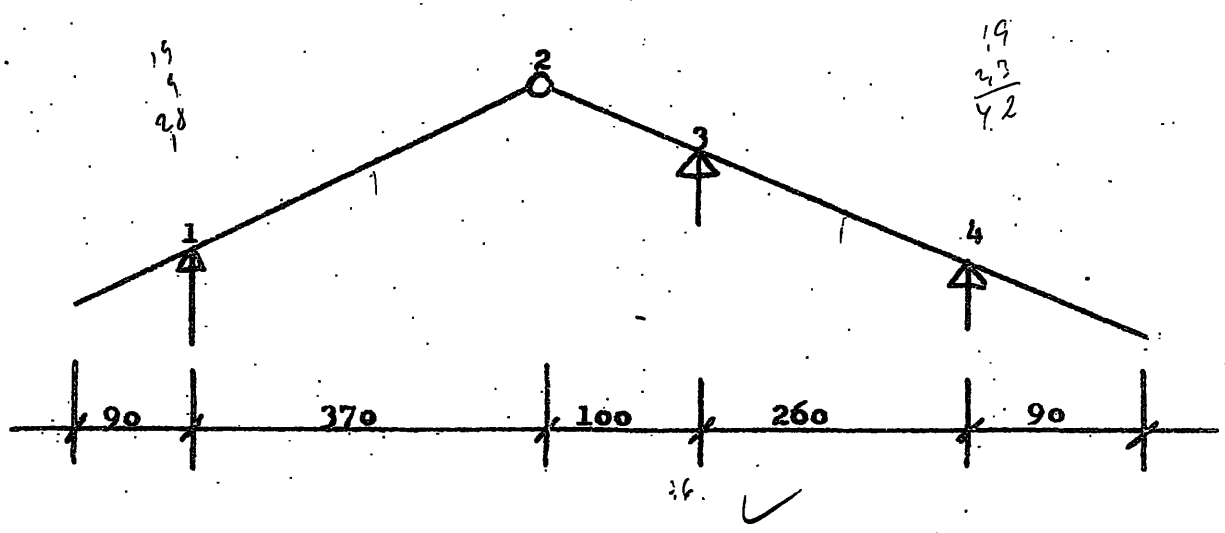

g + p farligst

$q = 225 \times 0,6 = 135 \text{ kg/m}$  ✓

$M_{1-2} \sim 1/8 \times 3,7^2 \times 135 = 231 \text{ kgm}$

$\sigma_b = 60 \text{ kg/cm}^2$

260 < 383

(M<sub>1</sub> ved 1: 1/2 x 0,9<sup>2</sup> x 135 = + 55 kgm)

Reaktion ved 2

< 1/2 x 3,7 x 135 = 250 kg

M<sub>1</sub> ved 3:

1/2 x 1,0<sup>2</sup> x 135 + 250 x 1,0 = 68 + 250 = 318 kgm (+)

(N = 135 x 1 x cos 70° = 46 kg, F = 131 cm<sup>2</sup>)

σ<sub>b</sub> = 83 kg/cm<sup>2</sup>

Remme:

4" x 9"

W<sub>x</sub> = 843 cm<sup>3</sup>

2,8 x 225 = 630 kg  
↓  
7,2 x 1,8<sup>2</sup> = 230

1) Udhæng

830 472 460

P = 2,8 x 135 = 380 kg (pr. 60 cm)

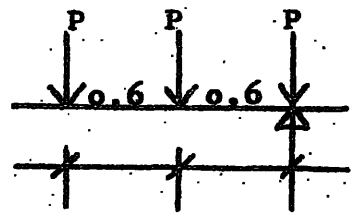

M = 380 x 1,2 + 380 x 0,6 + 1/2 x 14 x 1,2<sup>2</sup> = 456 + 228 + 10 = 694 kgm (+)

σ<sub>b</sub> = 83 kg/cm<sup>2</sup>

2) Ved køkken

(2 remme, hvorimellem 4" x 4" stolper pr. 1,2 m, P = 1/2 x 7,3 x 135 = 495 kg)

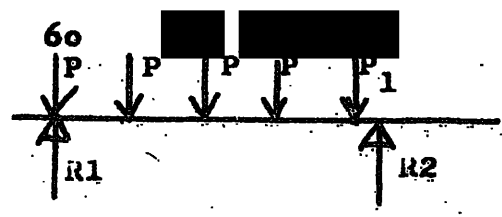

4,2 x 225 = 940 kg  
↓  
7,2 x 2,6<sup>2</sup> = 880 kg  
← 2,8 x 135

Moment om R2:

$$R1 = 495 \times (0,2 + 0,8 + 1,4 + 2,0 + 2,6) : 2,6 = 1340 \text{ kg}$$

$$R2 = 5 \times 495 + 1340 = 1140 \text{ kg}$$

$$\text{Tryk på mur og sidetræ: } 1340 : (10 \times 12) = 11 \text{ kg/cm}^2$$

4 skifter i cementmørtel.

$$M = 1340 \times 1,2 + 495 \times (12 + 0,6)$$

$$= 1610 + 890 = 720 \text{ kgm}$$

$$W_x = 2 \times 843 = 1886 \text{ cm}^3$$

$$\sigma_b = 43 \text{ kg/cm}^2$$

### Søjler:

Reaktion på rem fra tag mindre end

$$\frac{1}{2} \times 5,6 \times 135 = 380 \text{ kg pr. spær}$$

$$\text{Max N} = 2 \times 380 = 760 \text{ kg}$$

$$l_{\text{max}} = 2,1 \text{ m}$$

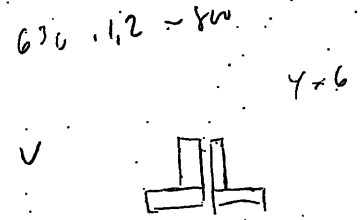

Stolperne udføres som dobbelte L-formede søjler med lodret flig dannet af 2" x 3" og vandret flig dannet af 2" x 2 3/4".

$$F = 2 \times 5 \times (7,5 + 6,8) = 143 \text{ cm}^2$$

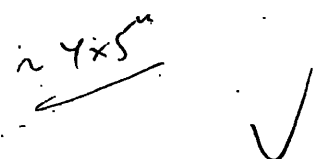

Beliggenheden er tyngdepunktet i forhold til udvendig kant af stolpe bestemmes ved statisk moment:

$$\begin{aligned} \varphi &= 2 \times 5,0 \times 6,8 \times 2,5 = 68 \times 2,5 = 170 \text{ cm}^3 \\ &2 \times 5,0 \times 7,5 \times 8,75 = \underline{75 \times 8,75} = 656 - \\ &\underline{143 \times M} = 826 \text{ cm}^3 \end{aligned}$$

$$M = 5,79 \text{ cm}$$

$$\begin{aligned} I &= 1/12 \times 2 \times 6,8 \times 5,0^3 &= 142 \text{ cm}^4 \\ &68 \times (5,79 + 2,5)^2 &= 737 - \\ &1/12 \times 2 \times 5 \times 7,5^3 &= 352 - \\ &75 \times (8,75 + 5,79)^2 &= \underline{657 -} \\ &&\underline{I = 1888 \text{ cm}^4} \end{aligned}$$

$$\begin{aligned} F_{\text{nedv}} &= \frac{760}{65} + \frac{13}{16} \times \frac{143^2}{1888} \times 2,1^2 \\ &= 11,7 + 39 = 50,7 > 2 \times 11,7 \end{aligned}$$

$$I_{\text{nedv}} = 1/20 \times 760 \times 2,1^2 = \underline{167 \text{ cm}^4} \ll 1888$$

V.

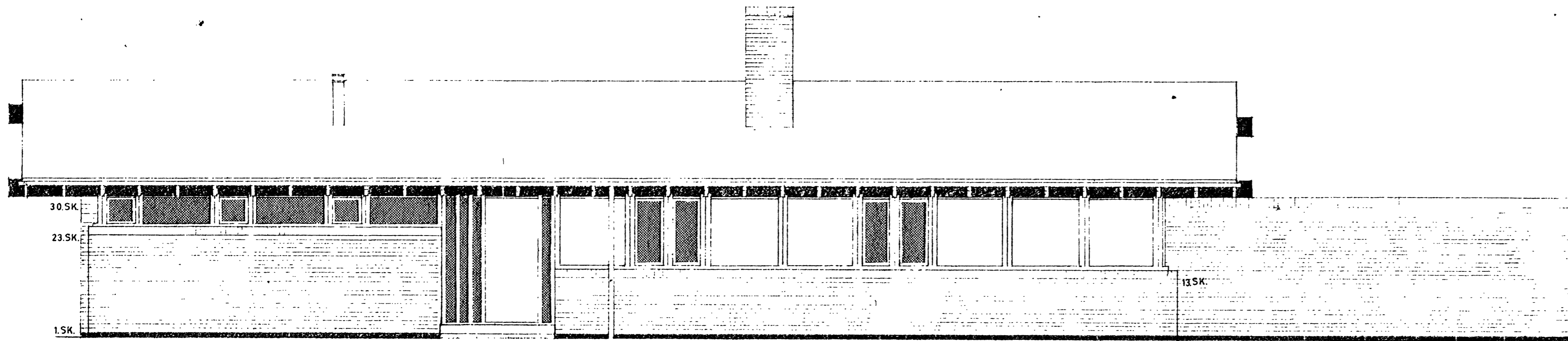

NORDBSIDE

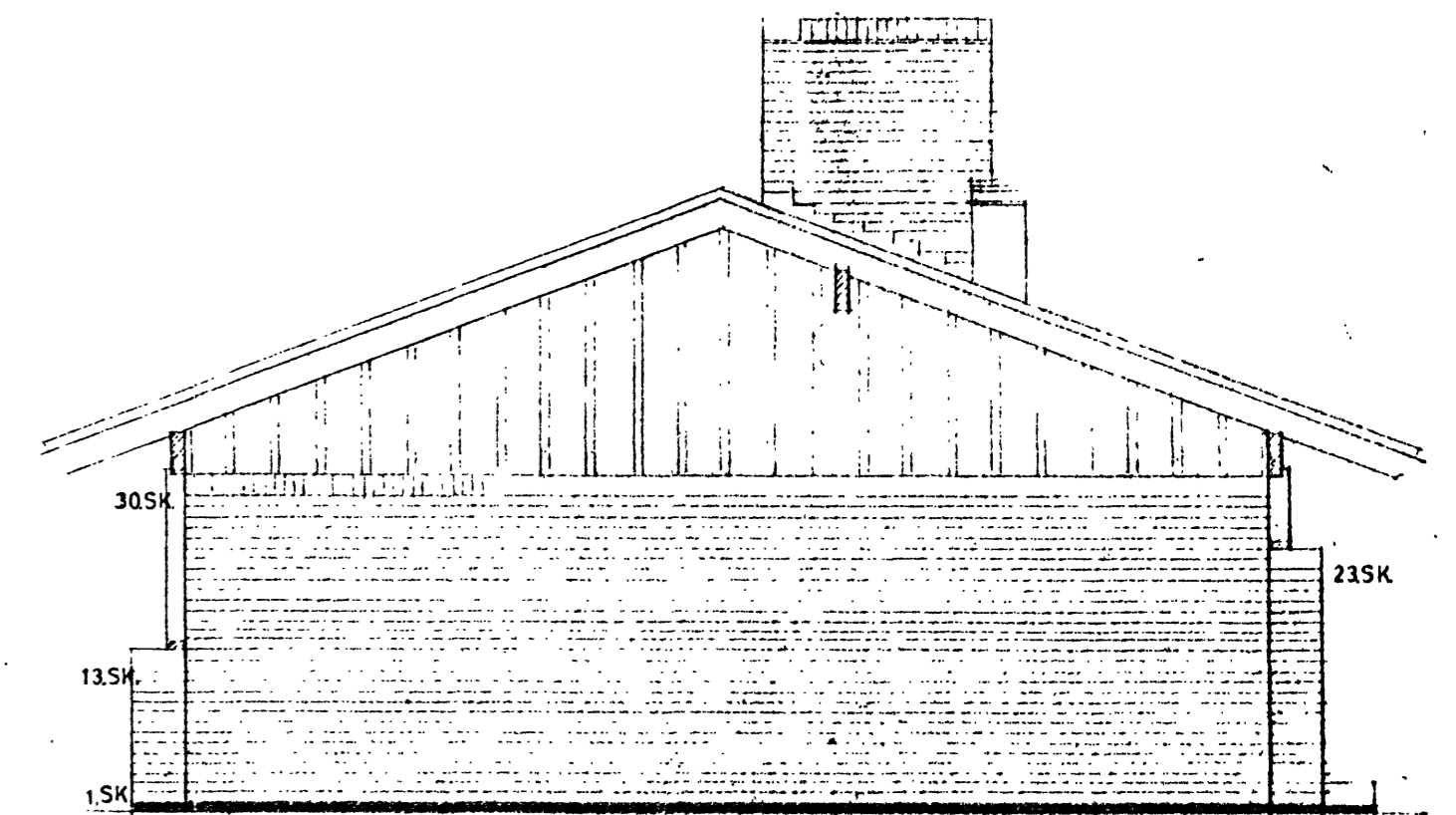

ØSTGAVL

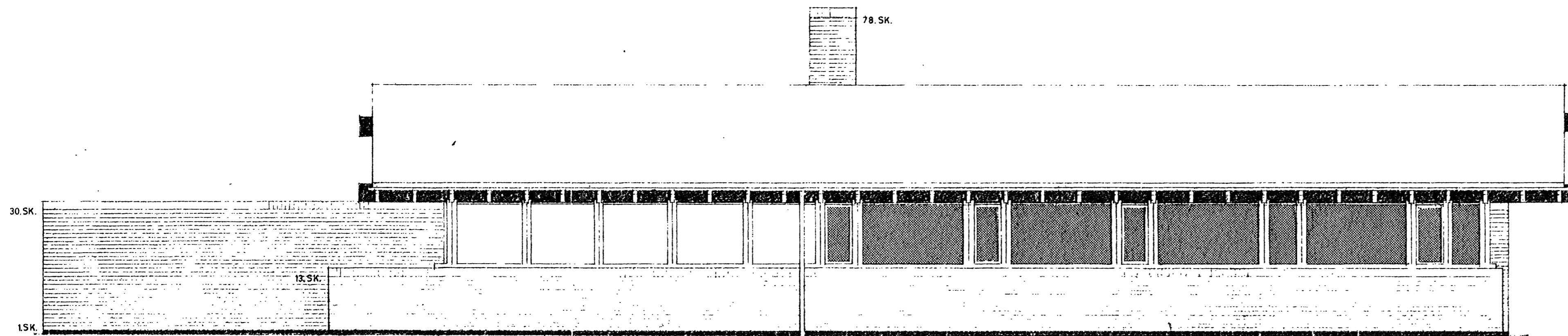

SYDSIDE

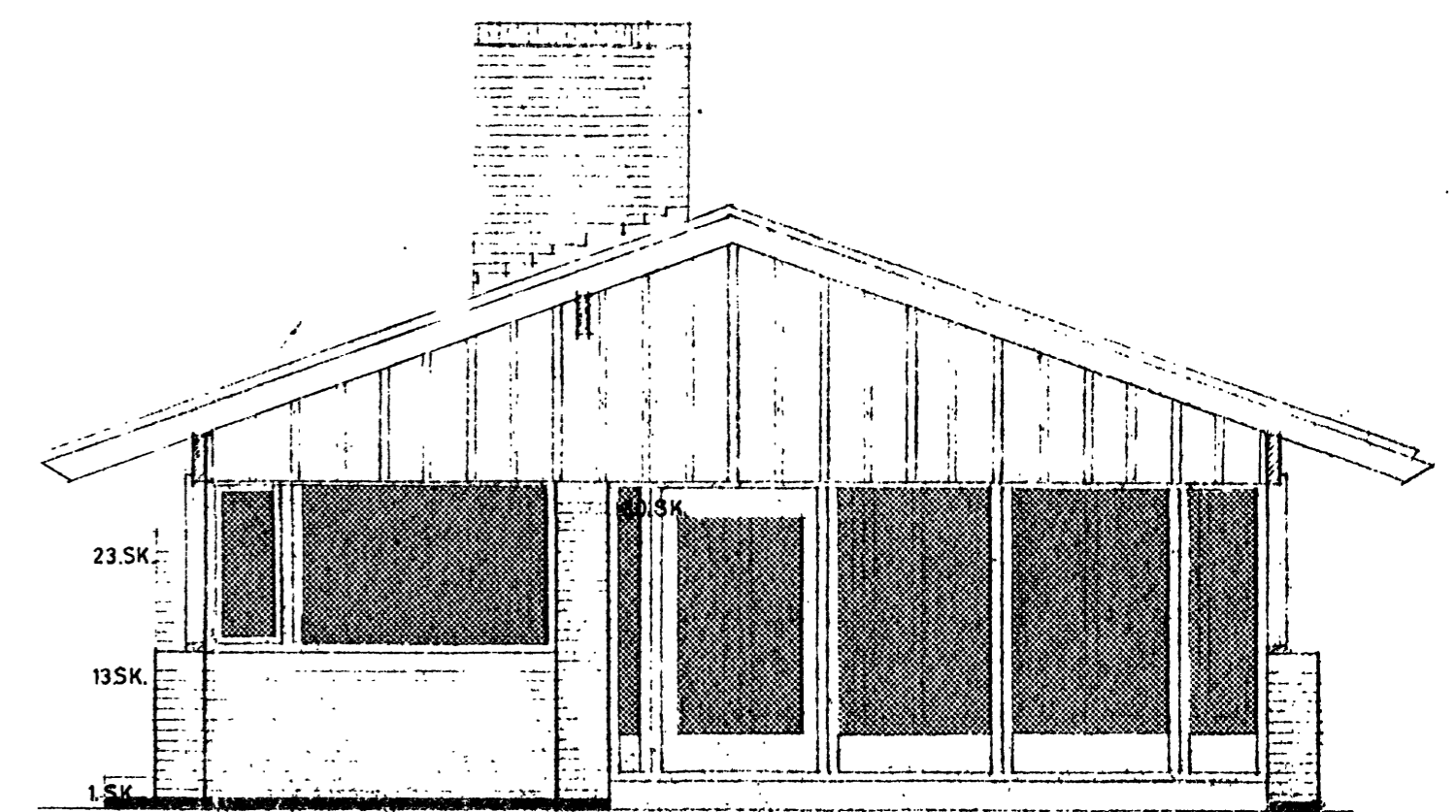

VESTGAVL

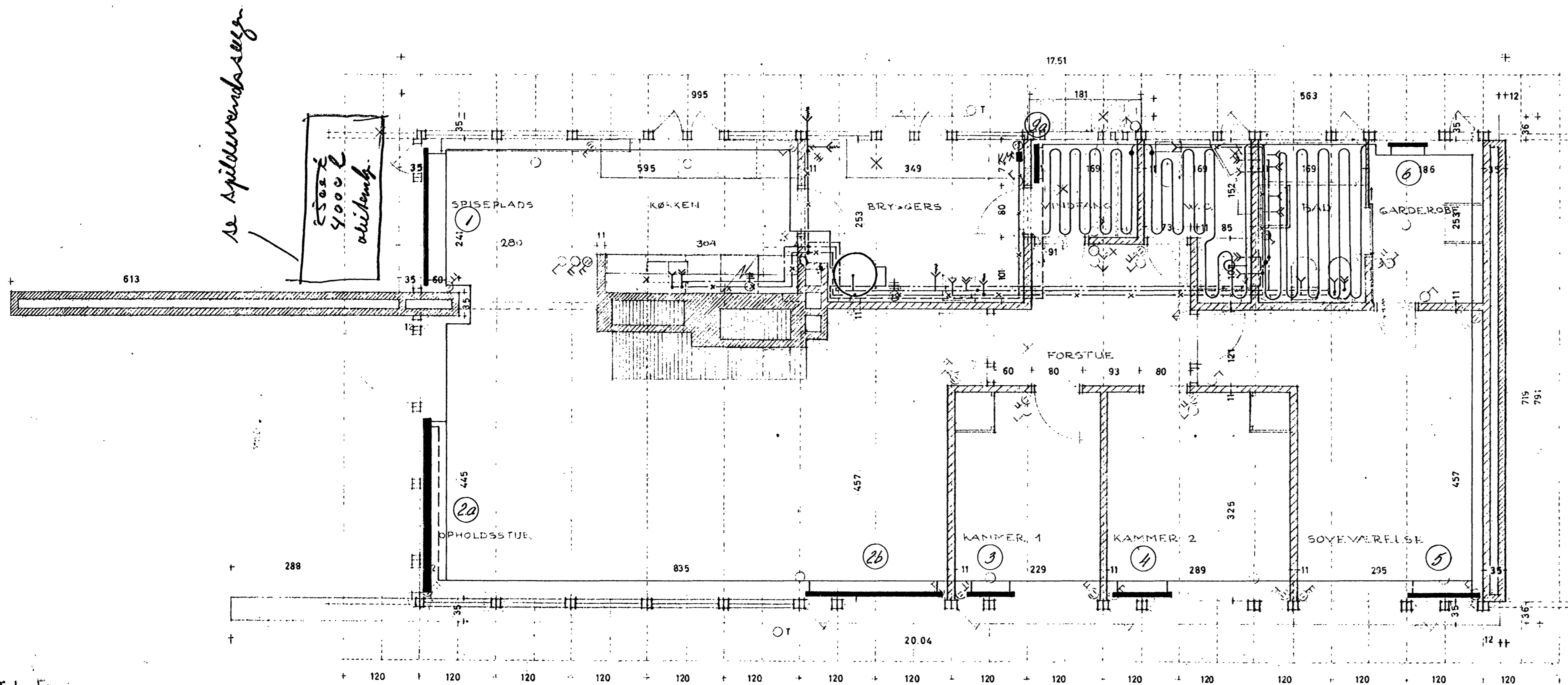

20° TAGHÆLDNING  
 GRÅ VINGETAGSTEN  
 3/4" LÆGER PÅ HØJKANT  
 1/4" LISTER  
 1 LAG TAGPAP (4 KG/M<sup>2</sup>)  
 SØMMET OG KLÆBET I OVERLÆG  
 1" RU PL. BRÆDDER  
 10 CM MINERALULD  
 0.15 MM POLYETHYLENFOLIE  
 3x7" SPÆR PR. 60 CM  
 3/4" HV. BRÆDDER PÅ KLINT

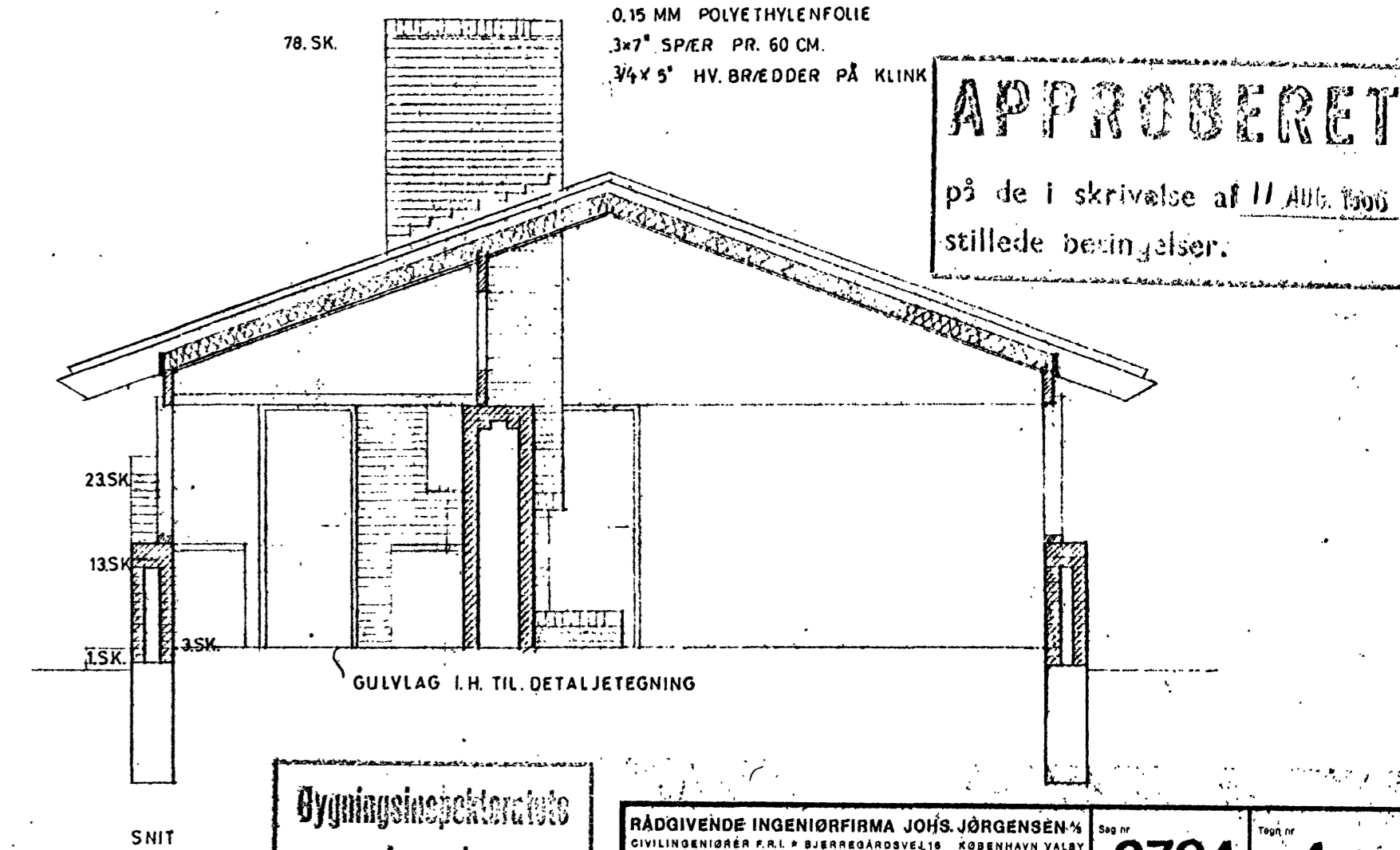

**APPROBERET**  
 på de i skrivelse af 11. Aug. 1965  
 stillede betingelser.

Bygningsinspektørats eksemplar	RÅDGIVENDE INGENIØRFIRMA JOHNS JØRGENSEN ZIVILINGENIØRER PÅ L. BERNHARDTSVEJ 18 KØBENHAVN V TELEFON 10130321		TEG. NR. <b>2794</b>	Bl. nr. <b>4</b>
	Hus for B. Messerschmidt Plan af vand og varme.		Bl. nr. <b>100</b>	Bl. nr. <b>20.1.66</b>

AFSTAND FRA NØRDSKEL TIL  
BRØNDÆKSEL 18,50 M.  
D: 32.02  
B: 29.62

L. T. K. Byggesag Nr. 34327

L. T. K. Tekn. Forv.  
Modt. 31. AUG 1965  
L. T. K. Tekn. Forv.  
Modt. 30. SEP. 1965

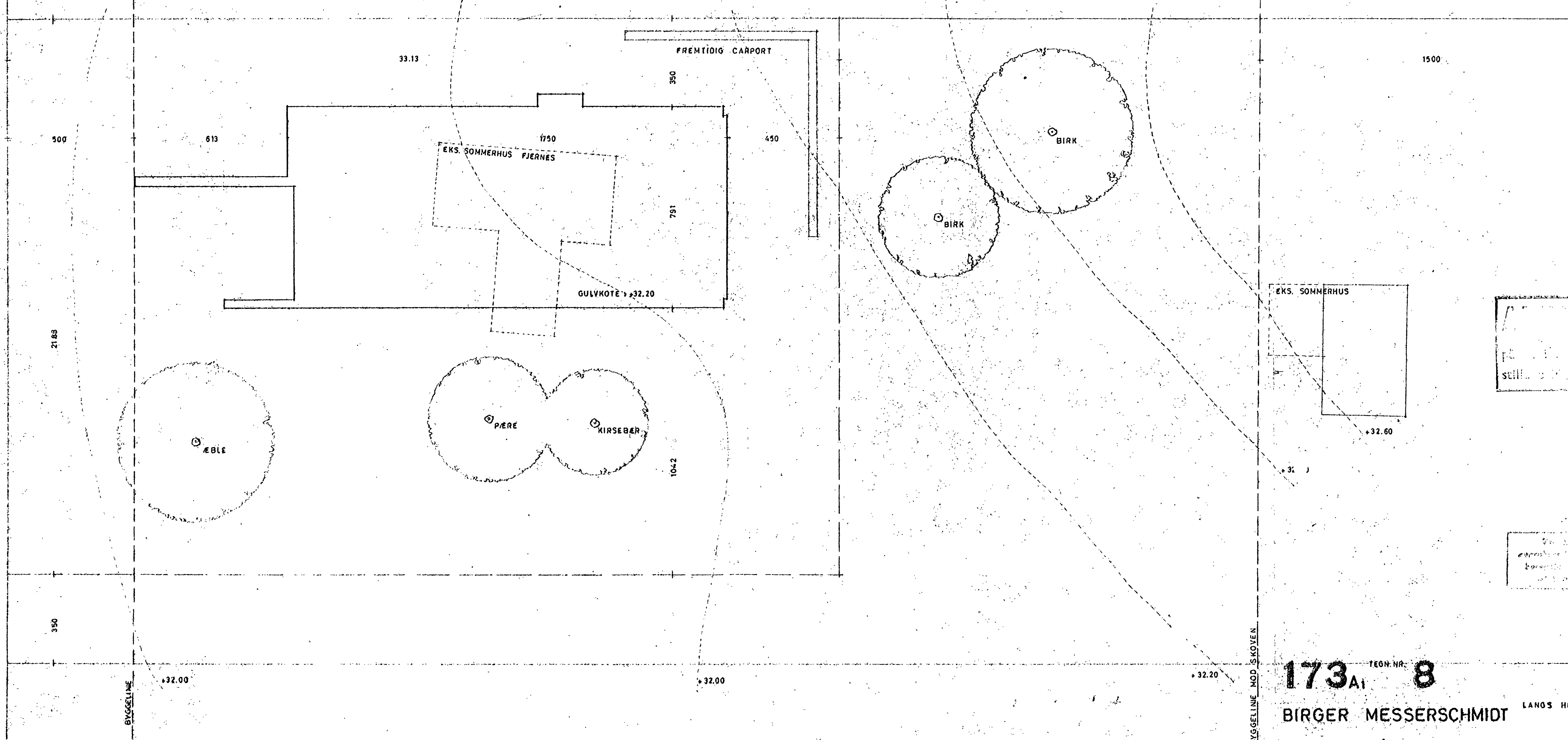

1	2	3	4
5	6	7	8
9	10	11	12
13	14	15	16
17	18	19	20
21	22	23	24
25	26	27	28
29	30	31	32
33	34	35	36
37	38	39	40
41	42	43	44
45	46	47	48
49	50	51	52
53	54	55	56
57	58	59	60
61	62	63	64
65	66	67	68
69	70	71	72
73	74	75	76
77	78	79	80
81	82	83	84
85	86	87	88
89	90	91	92
93	94	95	96
97	98	99	100

16/12 65

TEGN. NR. 8  
**173A**  
 BIRGER MESSERSCHMIDT  
 LANGS HEGNET 56

SITUATIONSPLAN MÅL: 1:100  
 10.8.65

BERTEL UDSEN  
 ARKITEKT M.A.A.  
 BJÆLKEVANGEN 13  
 HJØRTEKÆR, LYNGBY  
 TELEFON 8782



20° TAGHÆLDNING  
30RTE SILICONEBEHANDLEDE REKT-  
ANGULÆRE ETERENITSKIFRE.  
1/2 x 2/4 LAGTER PÅ HØJKANT. ÅRST. MÅK  
22CM.  
3/7 SPÆR PR. 60CM.  
10CM MINERALULD  
0,15MM POLYETHYLENFOLIE PÅ H 15CM  
KLEMT OVERLÆG  
1/4 FORSKALLING 1x10CM  
9MM GIPSPLADER  
3/4 x 2 HV. LISTER PR. 60CM.

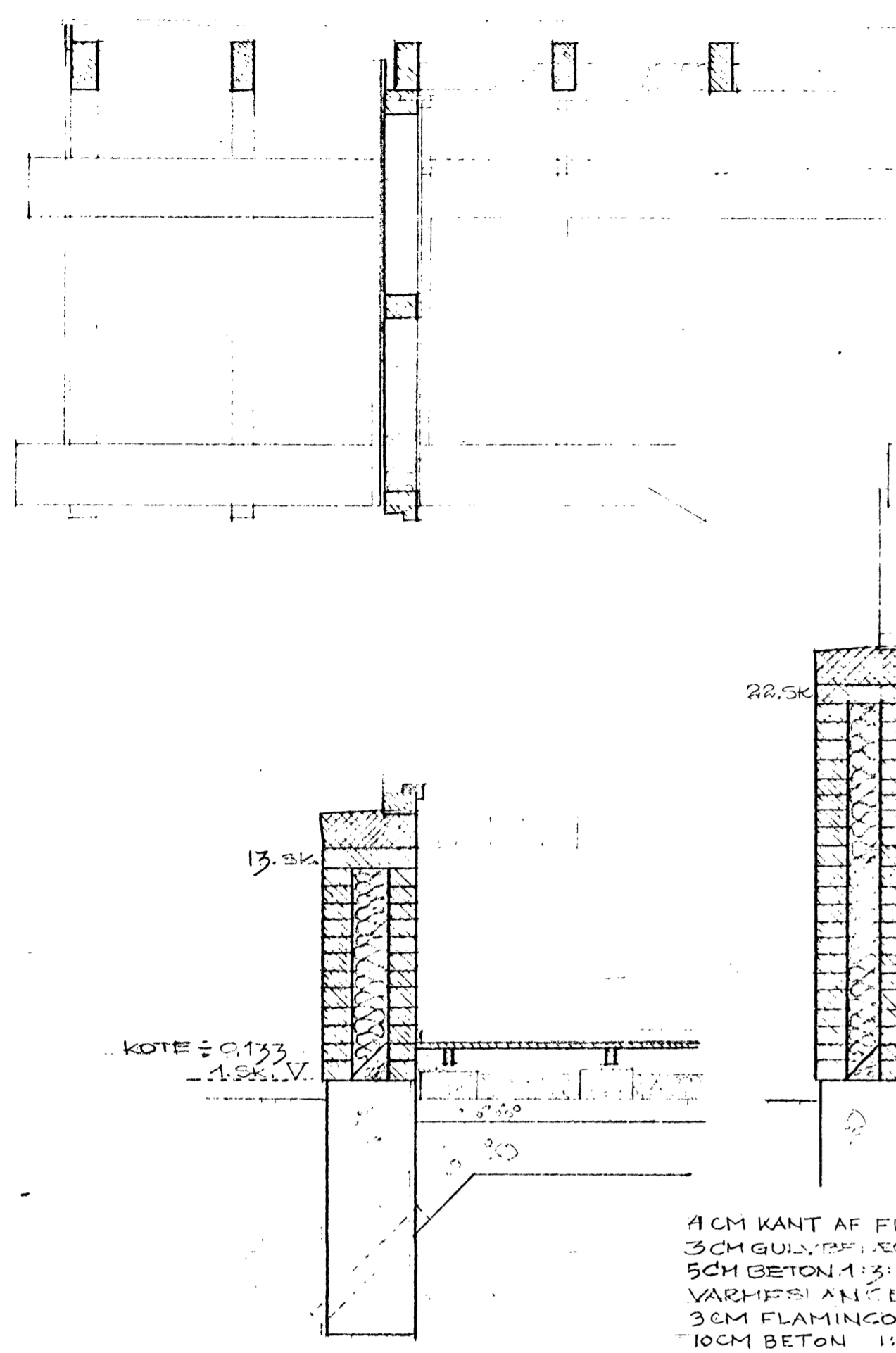
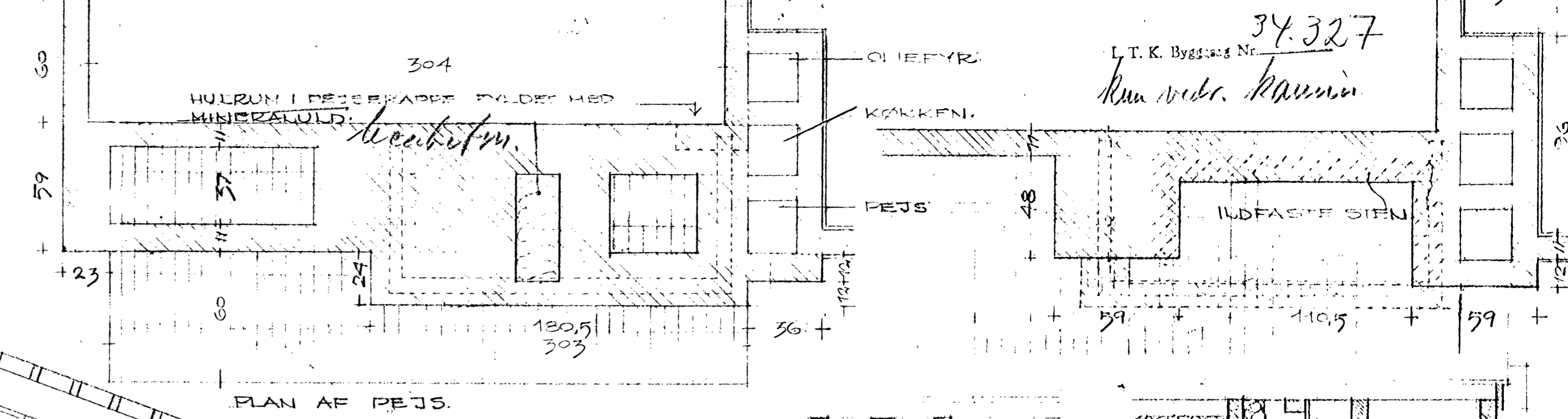

4CM KANT AF FLISER  
3CM GULVBEKLÆGNING MED 2CM RUG  
5CM BETON 1:3:5 MED INDSTØBTE  
VÆRMEANLÆG  
3CM FLAMINGO  
10CM BETON 1:3:5  
0,15MM POLYETHYLENFOLIE  
20CM SINGELS

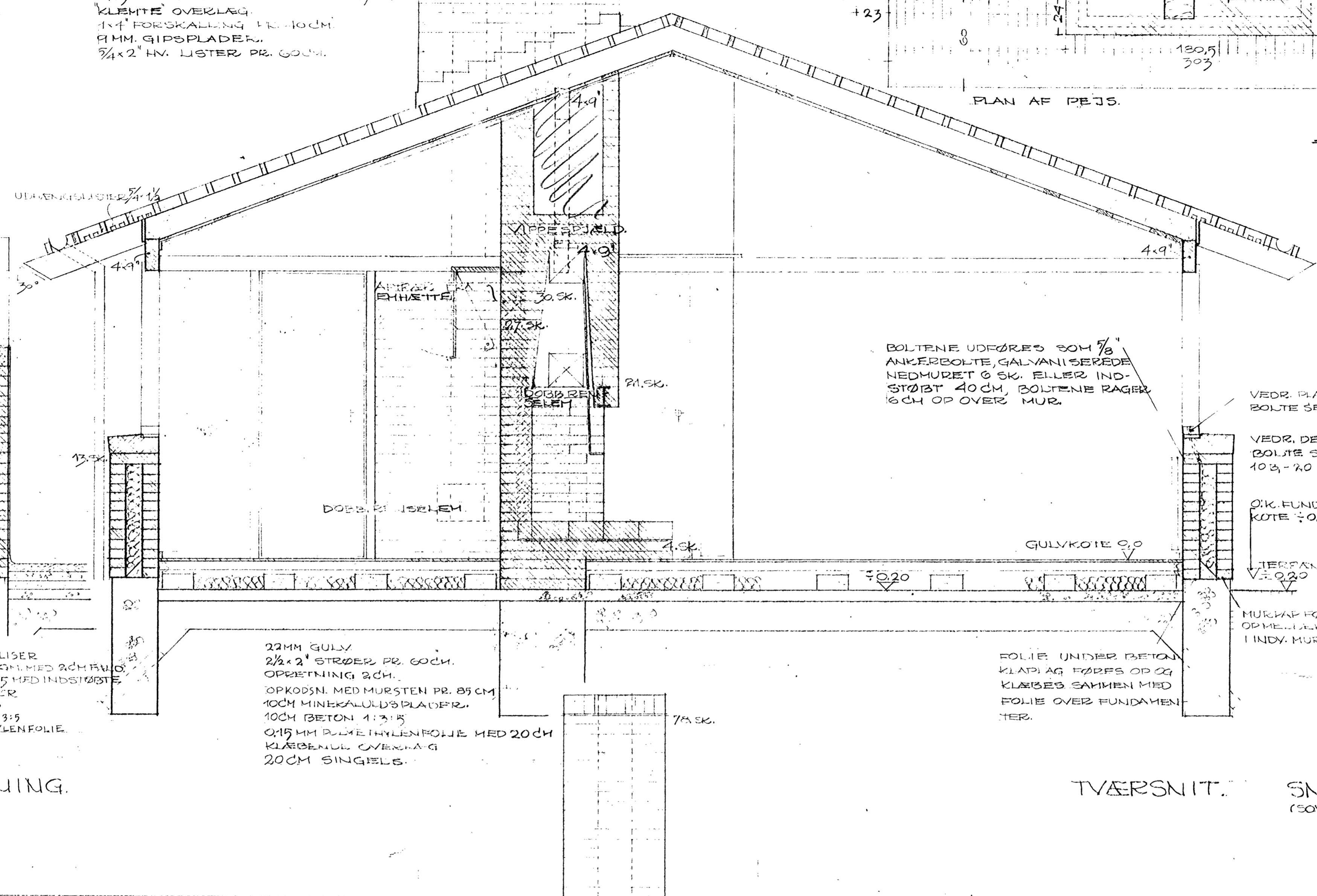

BOLTENE UDFØRES SOM 1/2"  
ANKERBOLTE, GALVANISEREDE  
NEDMURET 6 SK. ELLER IND-  
STØBT 40CM. BOLTENE RAGER  
6CM OP OVER MUR.

VEDR. PLACERING AF  
BOLTE SE ING. TEGN.

VEDR. DETAILLE AF  
BOLTE SE TEGN. NR.  
103-70

O.K. FUNDAMENTER  
KOTE ± 0,133

TERRASSERKOTE ± 0,10

MURKAP FØRES SKRÅT  
OPMÆL 1:20 3/4 SK.  
I INDV. MUR.

22MM GULV  
2/2 x 2 STRØER PR. 60CM.  
OPRÆTNING 2CM.  
OPKØBSN. MED MURSTEN PR. 85CM  
10CM MINERALULDSPLADER  
10CM BETON 1:3:5  
0,15MM POLYETHYLENFOLIE MED 20CM  
KLÆBENDE OVERLÆG  
20CM SINGELS.

FOLIE UNDER BETON  
KLAPLAG FÆRRES OP OG  
KLÆBES SAMMEN MED  
FOLIE OVER FUNDAMEN-  
TER.

SNIT I GAVL. BRYSTNING (BAD)

TVÆRSNIT

SNIT I GAVL. (SOVEVÆRELSE)

SNIT I GAVL. (KAMMER)

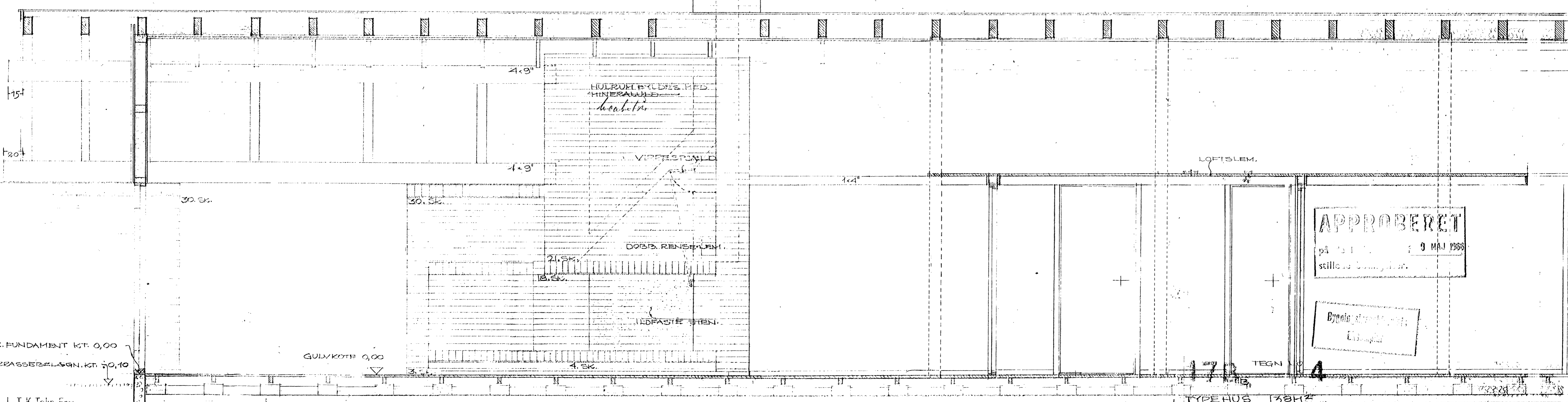

APPROBERET  
på 1:100 d. 9 MAJ 1966  
stillet af [Signature]

Byggeskildring  
L. T. K.

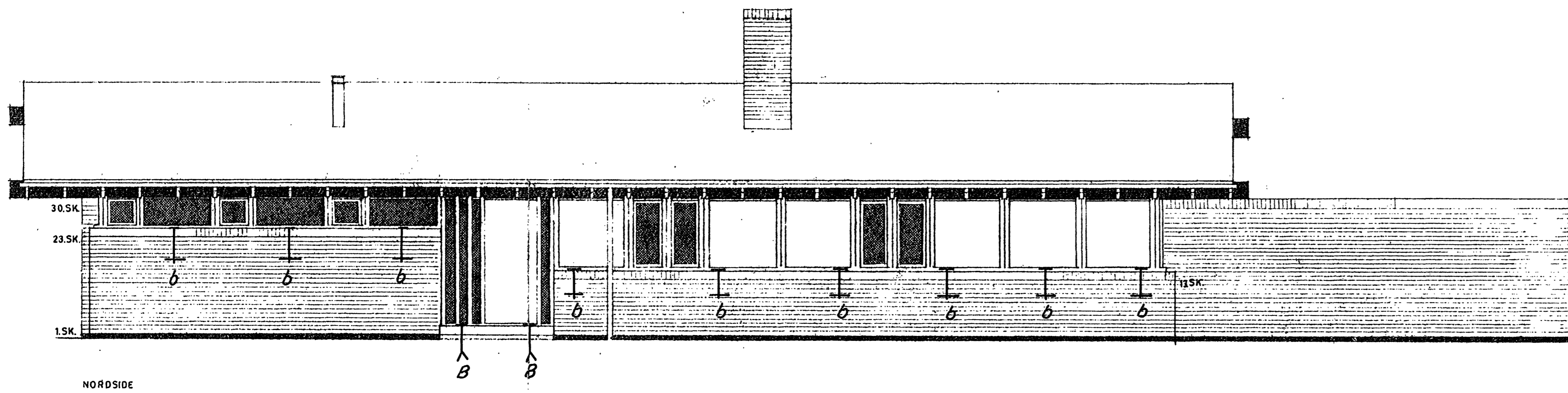

NORDSIDE

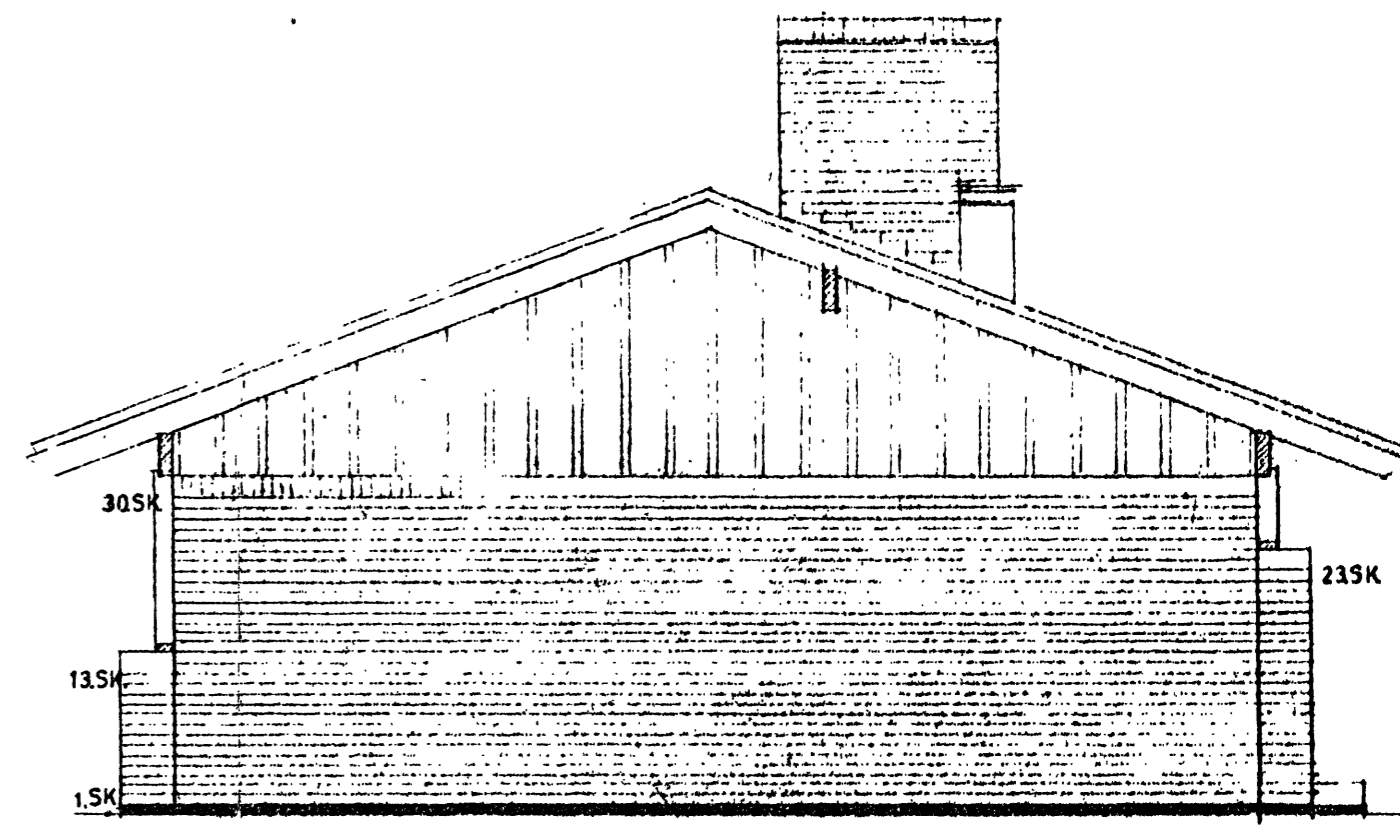

ØSTGAVL

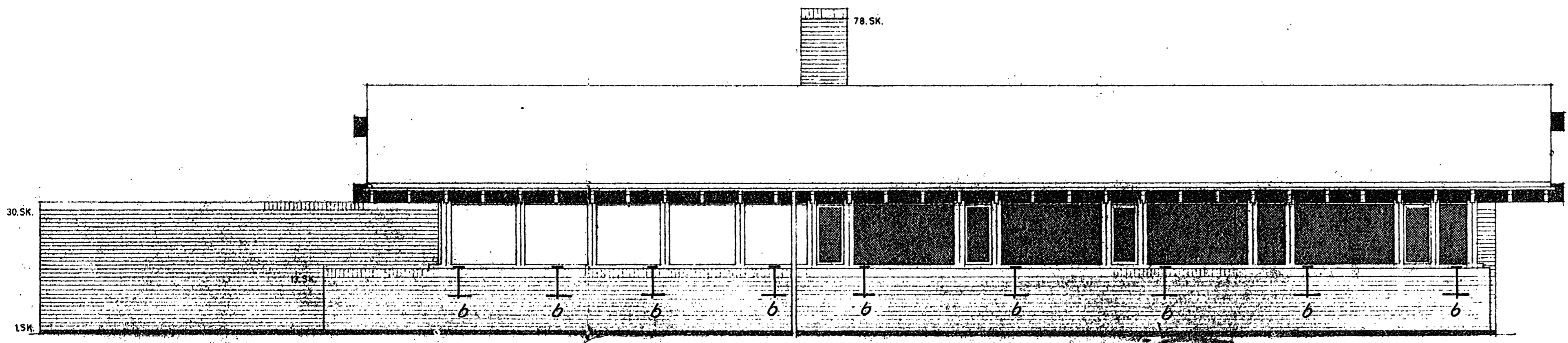

SYDSIDE

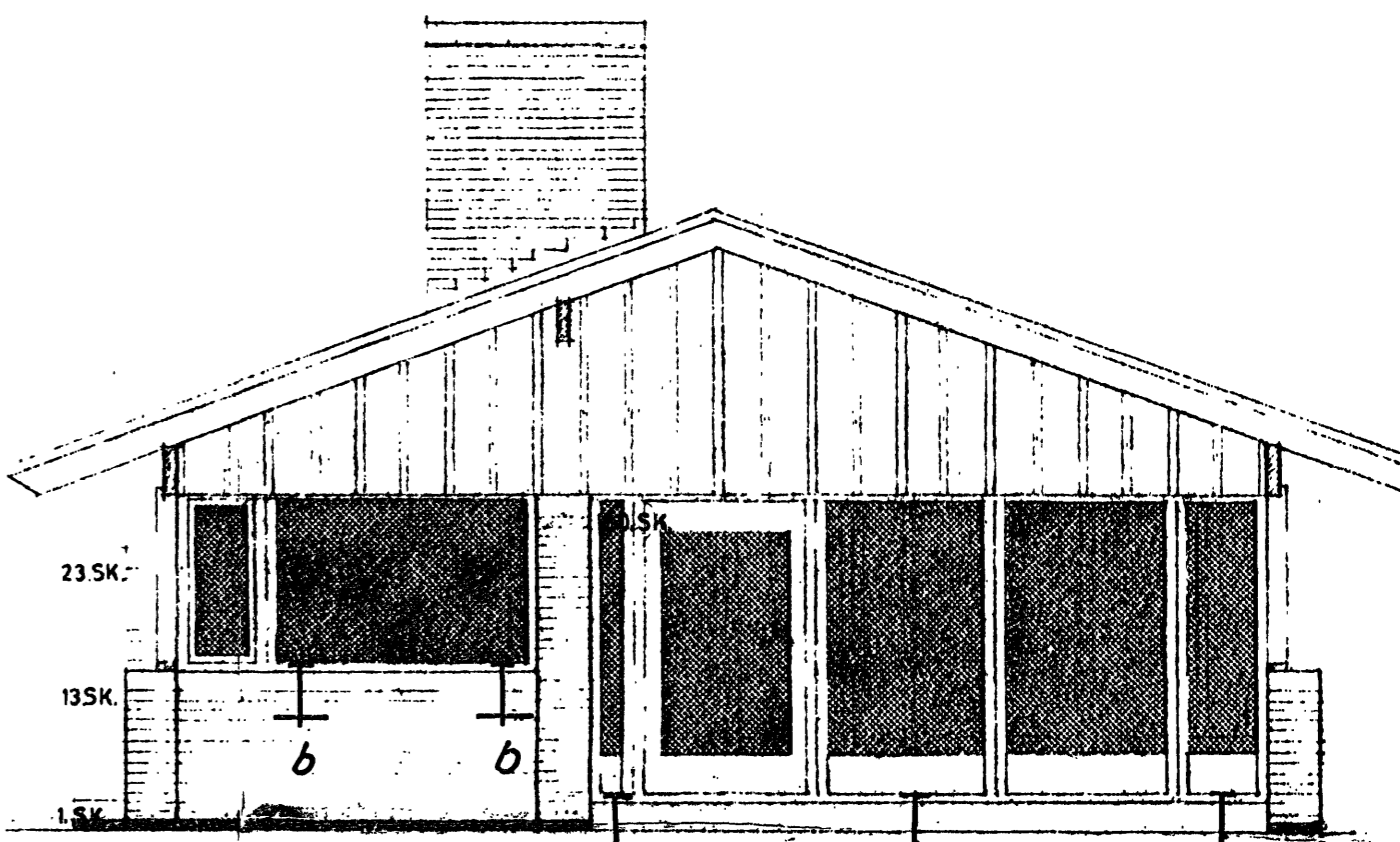

VESTGAVL

på de i ... af 16/12-65.  
stillede betingelser.

- 20° TAGHÆLDNING
- GRÅ VINGETAGSTEN
- 3/4" LÆGTER PÅ HØJKANT
- 3/8" LISTER
- 1 LAG TAGPAP (4 KG/M<sup>2</sup>)
- SØMMET OG KLÆBET I OVERLÆG
- 1" RU PL. BRÆDDER
- 10 CM MINERALULD
- 0.15 MM POLYETHYLENFOLIE
- 3x7" SPÆR PR. 60 CM
- 3/4" HV. BRÆDDER PÅ KLINK

Trækonstruktioner i h.t.  
DS 413.

1/8" galv. bolt + plade  
b som ark. detailtegning

1/8" galv. ankerbolt  
redstøbt 25 cm.  
B

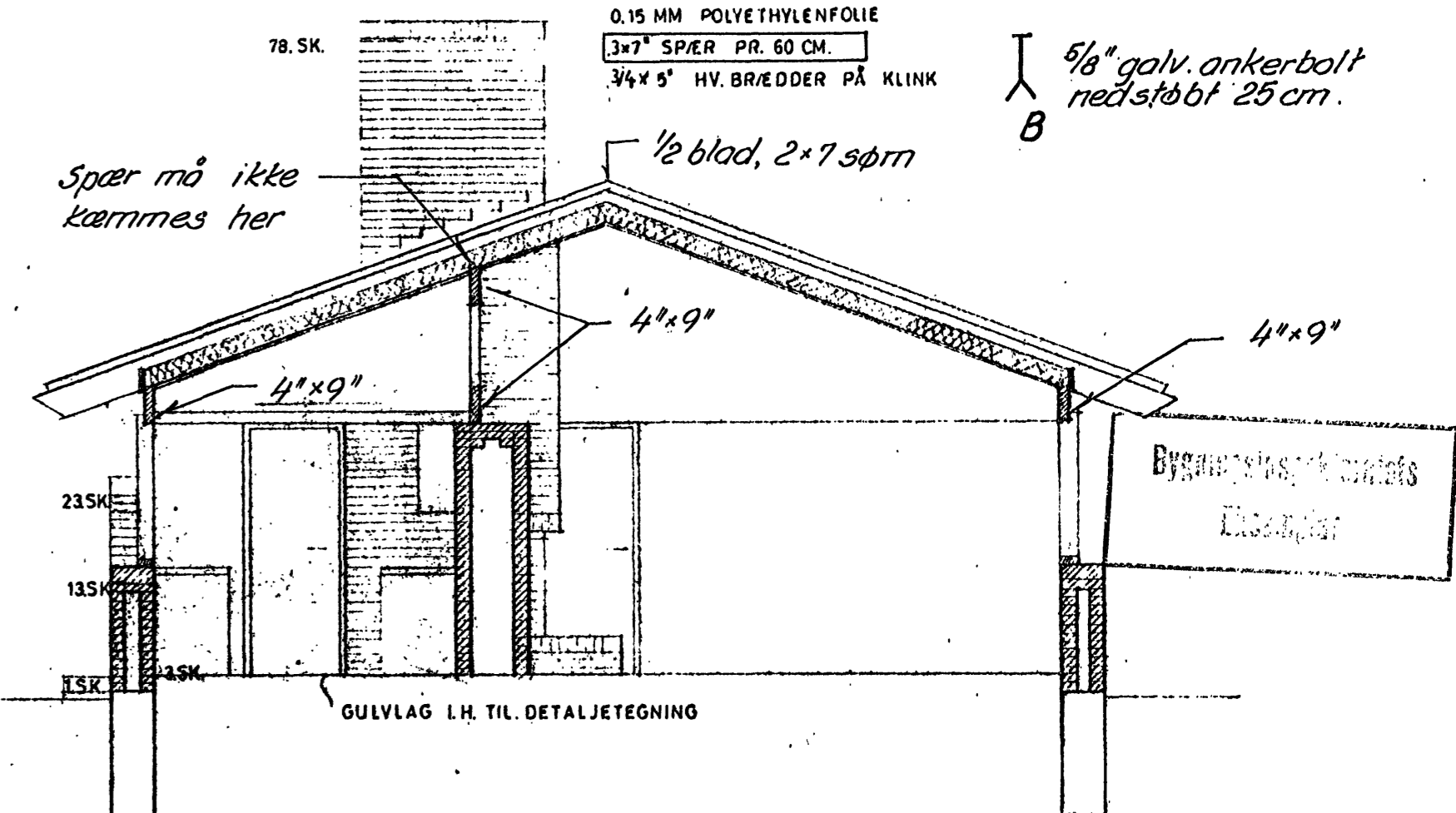
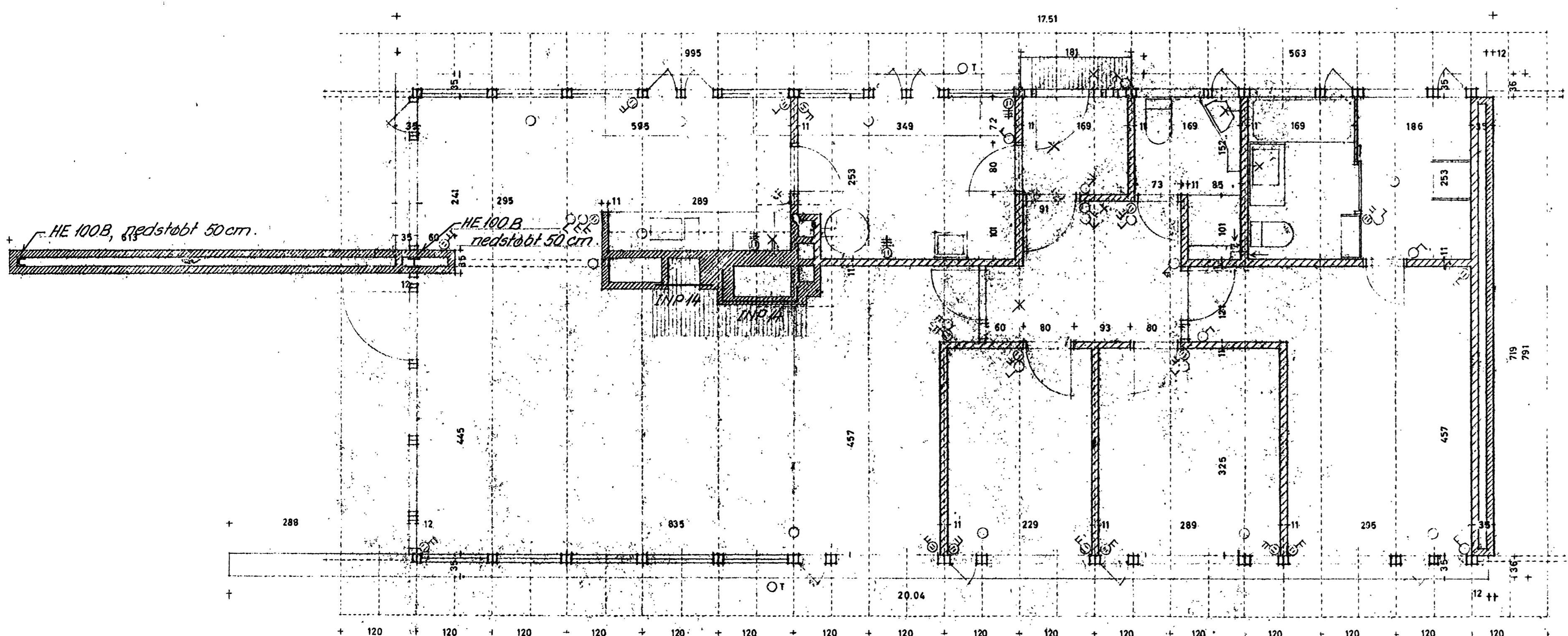

Spær må ikke  
kæmmes her

1/2 blad, 2x7 spær

4x9"

Byggesagsnr. 34327  
Elevations

RÅDGIVENDE INGENIÖRFIRMA JOH. JØRGENSEN & CIVILINGENIÖRER P.A.L. BERNHARDSEN 16 KØBENHAVN VÅLBØ TELEFON 10132221	Teg. nr. <b>2794</b>	Teg. nr. <b>10</b>
Konstruktioner	Skæp. G.	Sk. 80
	Tegnet af KT	Dato 5.10.65.

173A1 7

BIRGER MESSERSCHMIDT

LANGS HEGNET 56 matr. nr. HÅR Lundtofte.

HØVEDTEGNING MÅL 1:50

9.8.65.  
RETIET 28.9.65.

BÆRTEL UDSEN  
ARKITEKT M.A.A.  
BÆRTELVANGEN 15  
HIØRTEJAL LYNGBY  
TELEFON 27 02 40

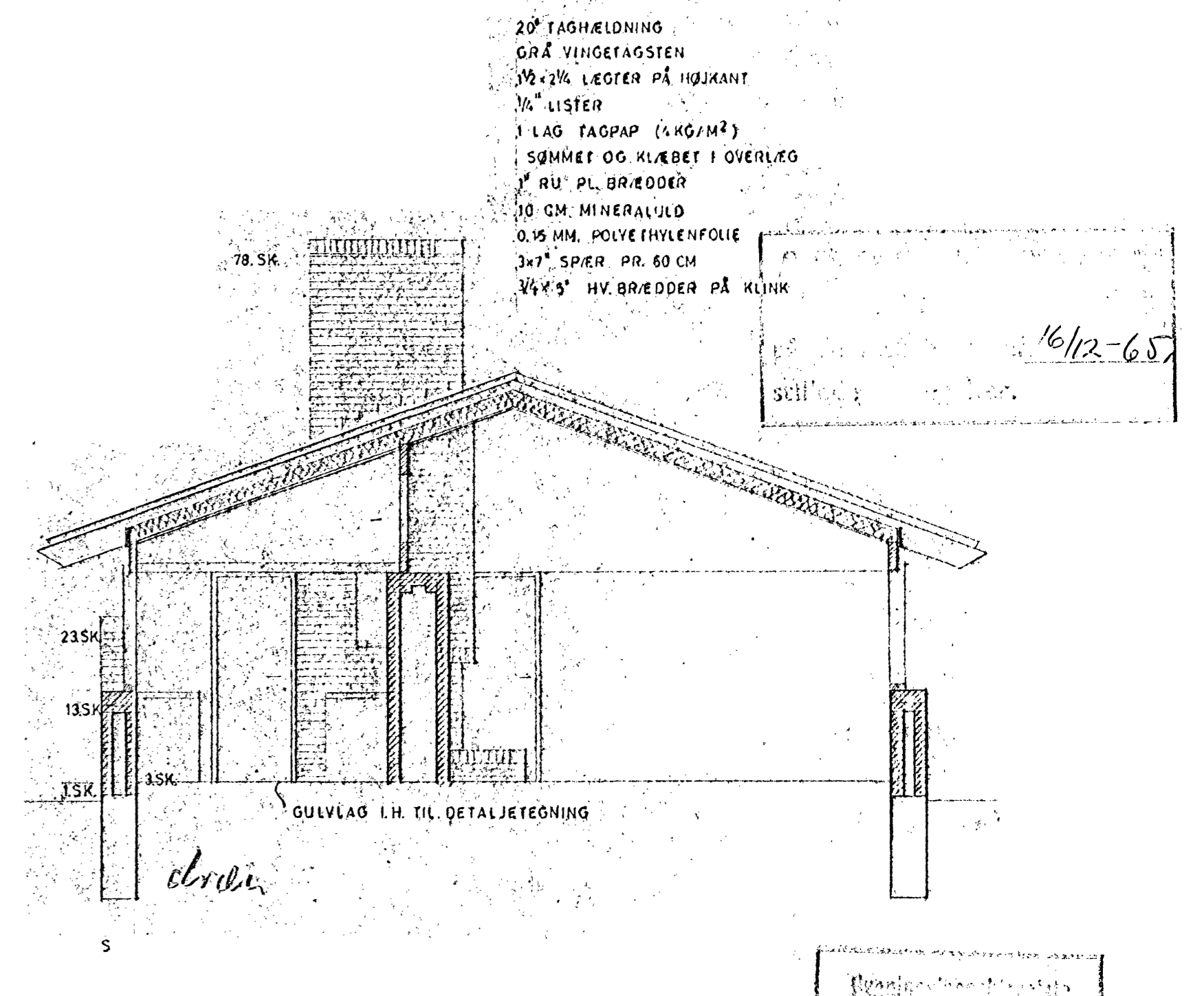
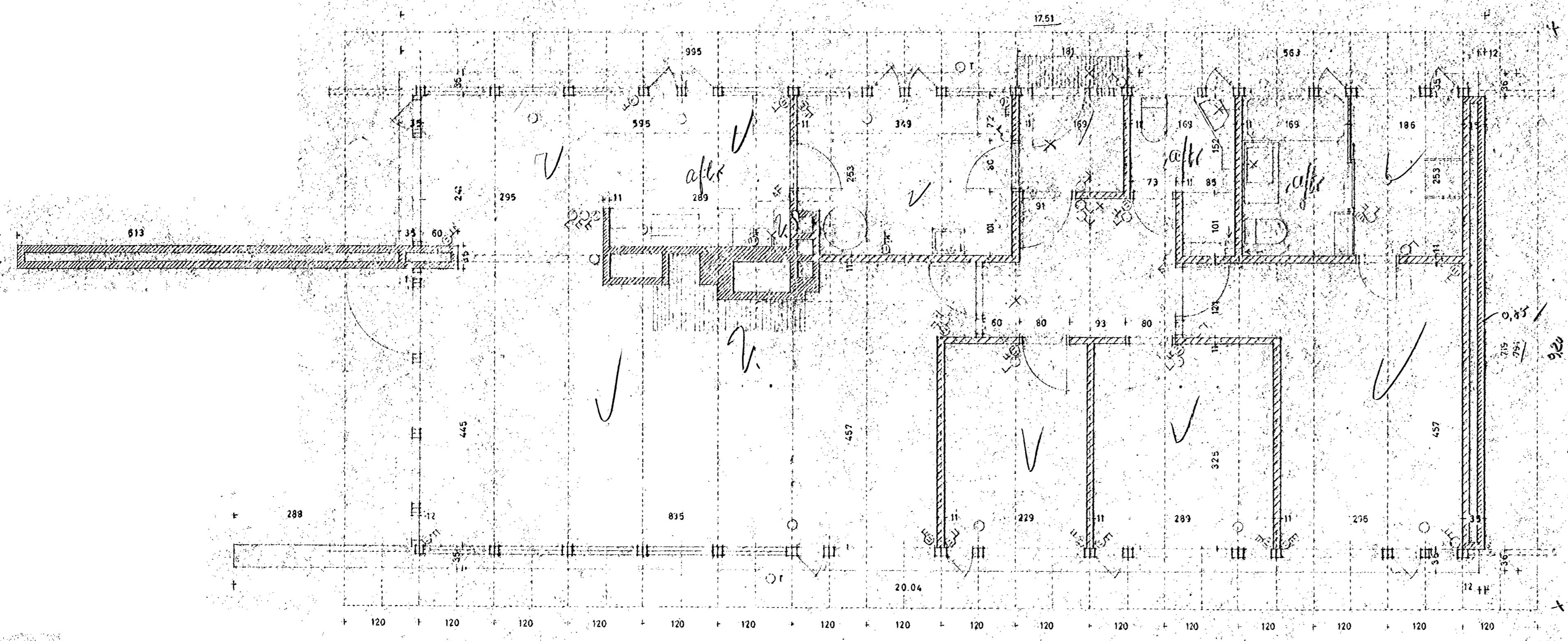
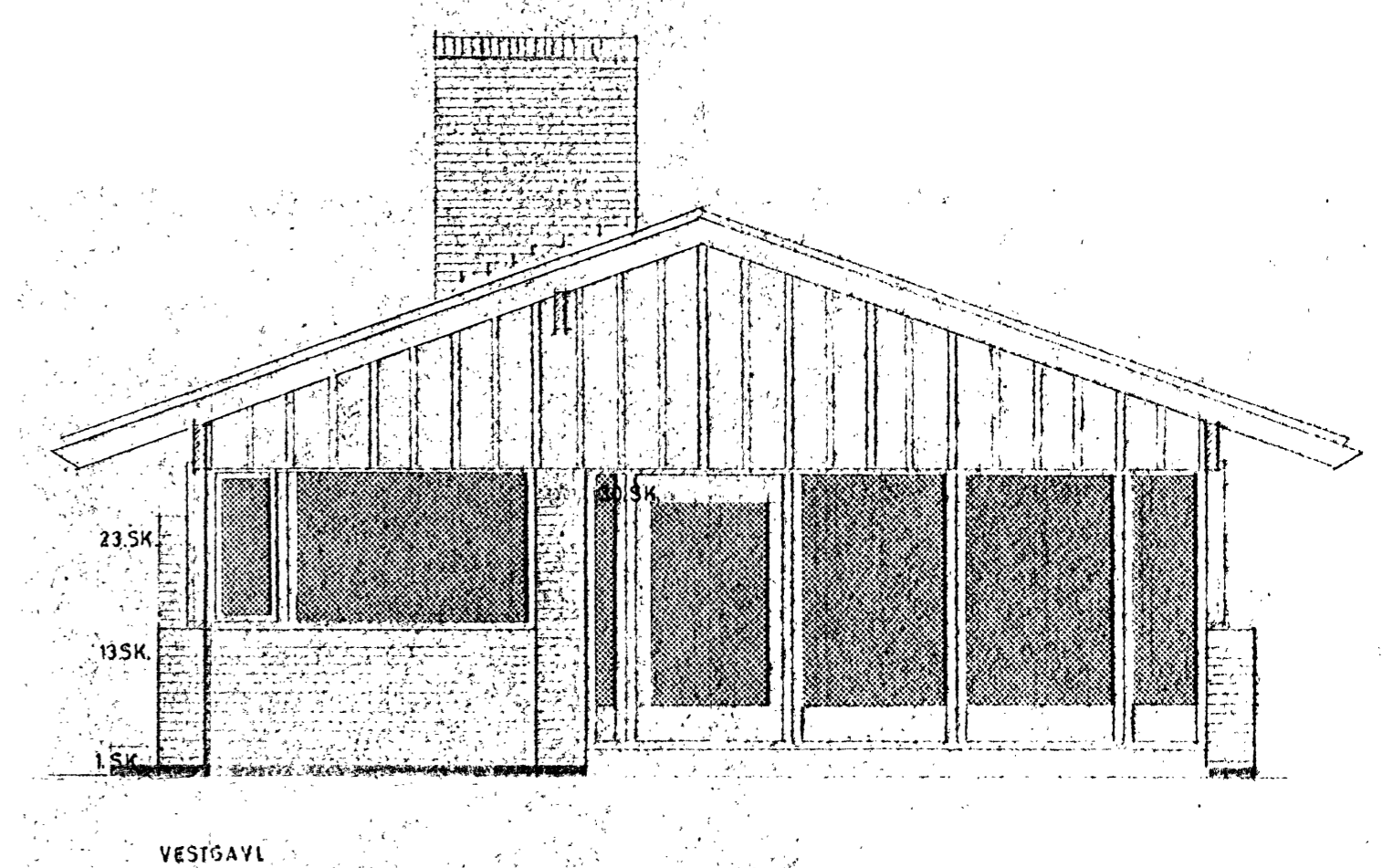
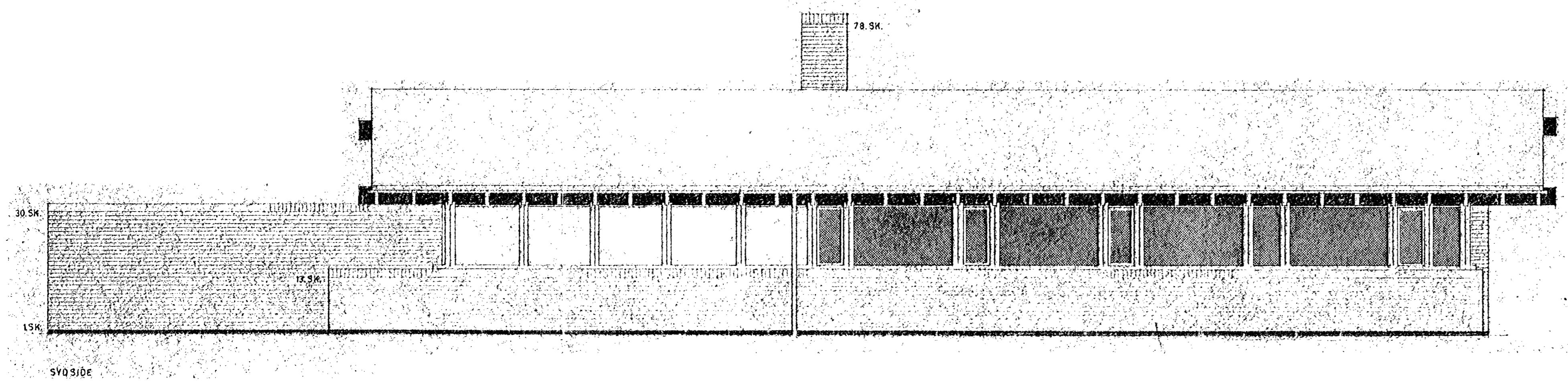
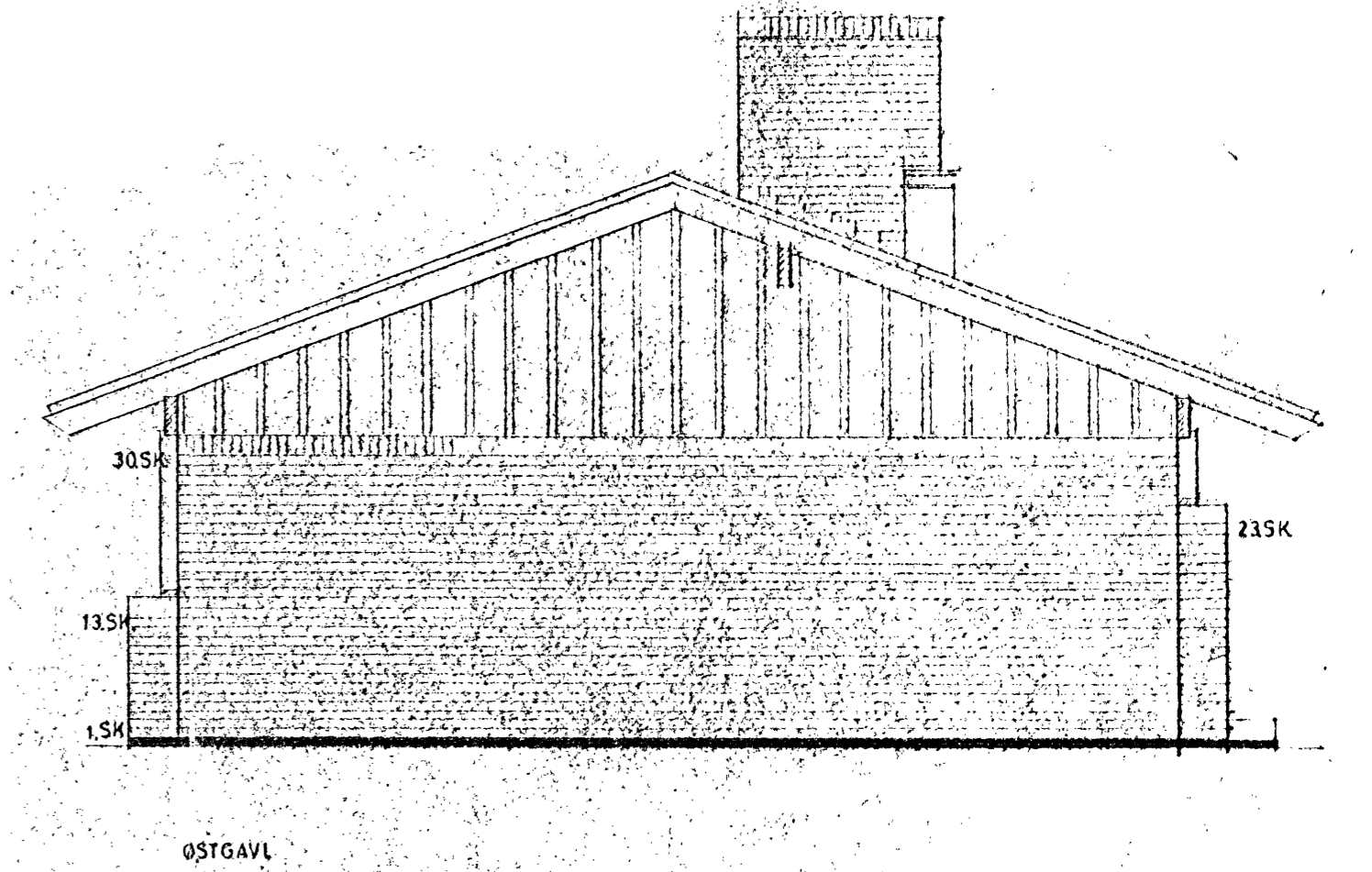
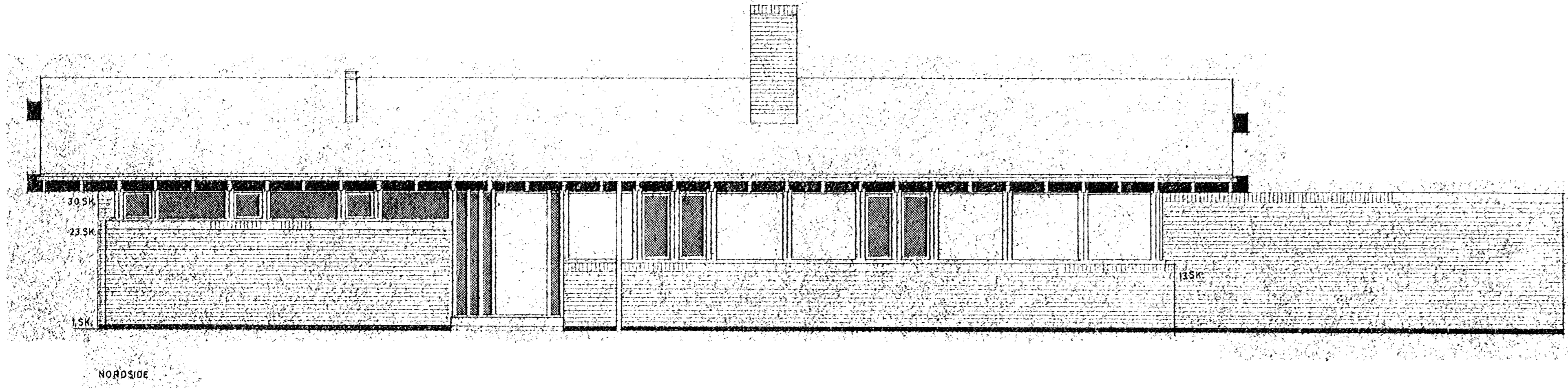

LAFSTAND FRA NØRDSKEL TIL  
BRØND/EKSEL 1-10,50 M.  
D: 32,02  
B: 29,62

L. T. K. Byggesag Nr. 34.327  
126

7/8

L. T. K. Tekn. Forv.  
Modt: 30. SEP. 1955

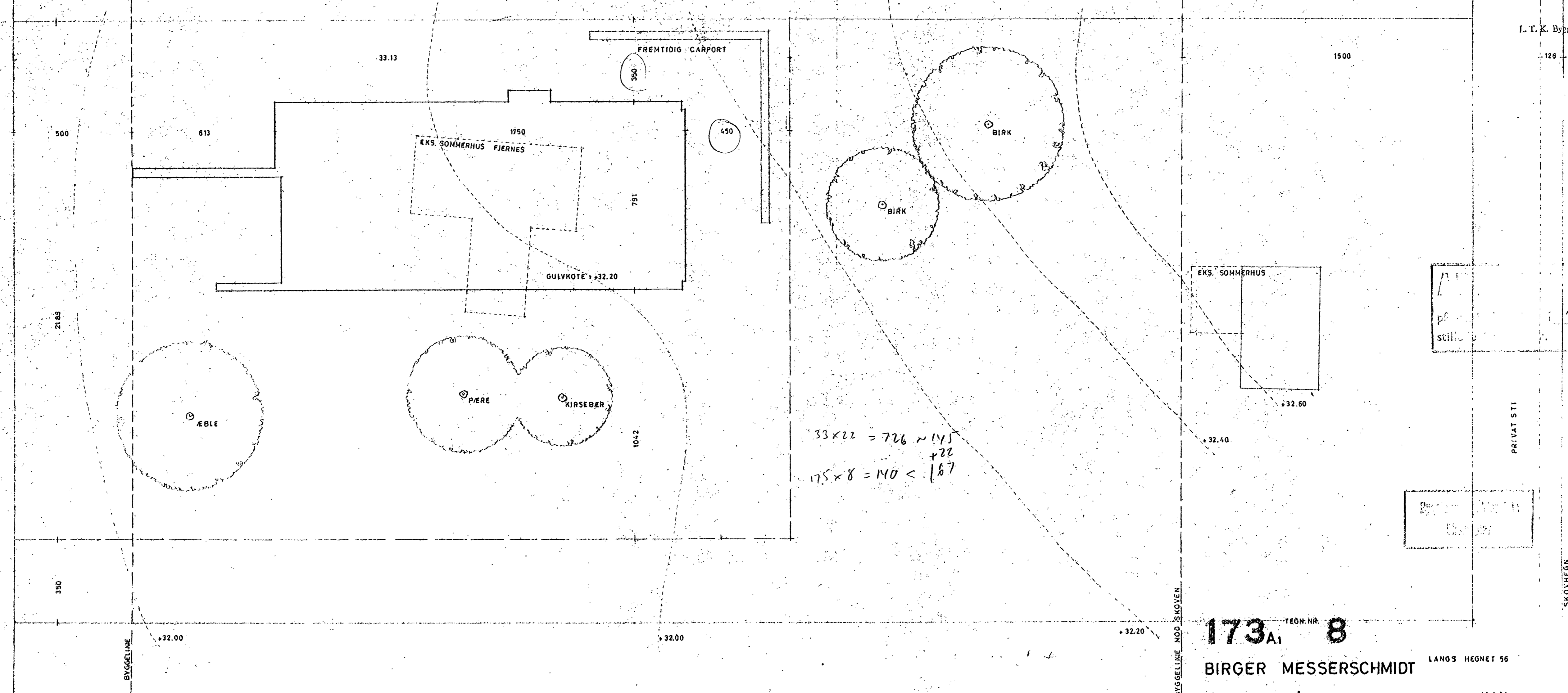

$33 \times 22 = 726 \approx 145$   
 $+22$   
 $175 \times 8 = 140 < 167$

16/12-65  
 still...

173A, 8

BIRGER MESSERSCHMIDT

SITUATIONSPLAN MÅL: 1:1100

LANGS HEGNET 56

10.8.65

BERTEL UDSEN  
 ARKITEKT M.A.A.  
 BJÆLKEVANGEN 13  
 HJØRTEKÆR, LYNGBY  
 TELEFON 2700