

BYGNINGSATTEST

Matr.nr.: 29 g af Stenløse by og sogn.

Bygherre: Hr. E. Plescher Hansen.

Tegninger og byggeplaner m.v. godkendt af bygningskommissionen

den 8. juni 1952.

Det attesteres herved, at byggearbejdet er udført i overensstemmelse med de godkendte tegninger m.v.

De gældende bestemmelser i kommunens sundhedsvedtægt og bygningsreglement er så vidt det kan konstateres overholdt.

Skorstensfejerattest foreligger.

BYGNINGSKOMMISSIONEN FOR
STENLØSE-VEKSØ KOMMUNE,

den 17. marts 1952.

Formand.

Bygningskommissionen for Stenløse-Veksø kommune

pr. Stenløse.

118 A₁ Vedr. pc. 1 af matr.nr. 25¹ af Stenløse.

4.7.1960.

Vedlagt fremsendes ændret tegning af eenfamiliehus til hr. Børge Fischer Rasmussen, til hvilket kommissionen har bevilget byggetilladelse den 8. f.m.

Ændringen udgøres af en drejning af husets østlige del, idet huset iøvrigt hvad angaar størrelse, rumantal og konstruktioner med undtagelse af sydvestvæg i opholdsstuen, som nu tænkes udført som en bindingsværksvæg af 4 x 4" tømmer beklædt med 1" brædder udvendigt og gipsplader inav., og isoleret med rockwool, er identisk med det approberede.

Med højagtelse

Bertel Udén

Til bygningskommissionen for Stenløse-Veksø kommune
pr. Stenløse.

118 A₁ Vedr. pc. 2 af matr.nr. 25 e af Stenløse.

20.5.1960.

For ejeren af ovennævnte grund, hr. Børge Fischer Rasmussen, ansøger jeg herved om byggetilladelse for det paa vedlagte tegning nr. 7-8 viste eenfamiliehus rummende opholdsstue med spiseplads, arbejdsværelse, 2 kamre og soveværelse samt køkken, bad, w.c. og bryggers.

Huset opføres paa 30 cm brede betonfundamenter ført til fast bund og frostfri dybde. Ydermure opføres som 30 cm hulmur med 7 cm Rockwoolisolering af gule mursten. Udvendigt træværk behandles med mørkebrun imprægneringsvædske og taget tækkes med sort tagpap - dobbelttækning - paa det skraa tag og 4-lags built-up paa det flade tag.

Spildevandsandragende, statiske beregninger og varmediagram fremsendes af civilingeniør Johs. Jørgensen, København.

Med højagtelse

Bertel Udsen.

Matr.nr.25 1 af Stenløse by og sogn .

Bygherre:Børge Fischer Rasmussen

Arkitekt:Bertel Udsen,Bjælkevangen 15,Lyngby

Ingeniør:Johs.Jørgensen,Bjerregaardsvej 16,Valby

8/6-60: Tegninger m.v.godkendt.

Bygningsattest udstedt den 13/3-1962.

Skorstensattest foreligger og er udleveret.

- 8. JUNI 1960

JOHS. JØRGENSEN,
civilingeniør, F.R.I.
Bjerregårdsvej 16,
København - Valby

telefon 30 20 11

Stenløse-Veksø kommune,
teknisk forvaltning,
kommunekontoret,
Stenløse.

Undertegnede andrager herved om godkendelse af et ved medfølgende bilag
og nedenstående data oplyst varmeanlæg, der agtes installeret

i

på ejendommen matr.nr. 25 1, parcel 2 af Stenløse
tilhørende: hr. Børge Fischer Rasmussen

Anlægget består af:

1	stk. kedel af fabrikat Tasso, type A2-0 på	2,2	m ²
	med indfyringsåbning i kedlens	for	-side og
1	stk. ekspansionsbeholder på	12	liter
i	stue -etagen og forsynet med $\frac{3}{4}$ " overløbsrør, der		
udmunder over afløb i	stue -etagen.		
Til opvarmning medgår højst	15.000	kg	kalorier pr. time
Til varmtvandsforsyning højst	2.500	"	" " " "
<hr/>			
Ialt	17.500	kg	kalorier pr. time
svarende til et forbrug af	2,2	kg	olie pr. time.

Kedlen tilsluttes en skorsten, hvis højde over kedlens rist er ca. 4,6 m,
og hvis lysningsareal er 20 cm x 20 cm, skorstenens vanger er 24 cm
tykke.

Den frie højde mellem kedlen og kedelrummets loft er 1,2 m.

København, d. 7 / 6 1960.

Johs. Jørgensen

9. JUNI 1960

INGENIØRFIRMAET JOHS. JØRGENSEN * rådg. civilingeniører F. R. I.
Bjerregårdsvej 16, København - Valby

Telefon * 30 20 11
Postkonto 777 52

Til

Stenløse Veksø kommune,
teknisk forvaltning,
kommunekontoret,
Stenløse.

Deres mærke

Vort mærke

Dato

1796/OKr/LC

7.6.60

Sag

Parcel 2 af matr. nr. 251, Stenløse.

Emne

Spildevand.

Vedlagt fremsendes med anmodning om godkendelse planer af spildevandsinstallationer for projekteret eenfamiliehus, der agtes opført på ovennævnte grund.

Med hilsen /

Johs. Jørgensen

Indlæg:

tegning nr. 1796.2 in triplo.

NORDSJÆLLANDS ELEKTRICITETS OG SPORVEJS AKTIESELSKAB



Nordsjællands Elektricitets og Sporvejs Aktieselskab
Strandvejen 102, Hellerup

Telegram
NESA, Hellerup

Postkonto
4770

Telefon
(01) HE 40 01

Stenløse-Veksø Kommune
Stenløse

Ved telefonisk henvendelse kald lokal nr. 415

Stenløse-Veksø kommune

j. nr. 15-5-1

Dato
12.6.67

Deres ref.

Vor ref.
isc.gbr

Brev nr.

Kabelanlæg, mtr.nr. 25 1 af Stenløse By og Sogn.

./ Herved anmoder vi under henvisning til Lov nr. 246 af 10.6.60, § 4, om den fornødne godkendelse af vedlagte deklaration.

Deklarationen bedes returneret til os forsynet med Deres påtegning.

Med venlig hilsen

N E S A
Anlægsafdeling

C. Poulsen

Tilbagesendes N.E.S.A., Strandvejen 102, Hellerup, vedlagt ovennævnte deklaration i godkendt og underskrevet stand.

STENLØSE-VEKSØ KOMMUNE , den 22. juni 1967.
STENLØSE

14 JUNI 1967

Mtr.nr., ejerlav, sogn:
:25 1 af Stenløse
By og Sogn

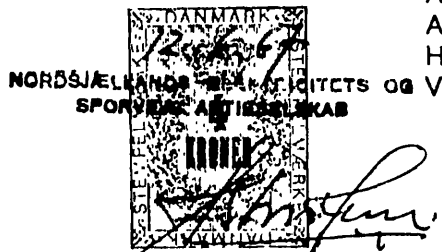

Anmelder:
Advokat Henrik Tiemroth
H. C. Andersens Boulevard 38

Deklaration

Kabelanlæg

Minkfarmer Børge Fischer-Rasmussen,

Frederikssundsvej, Stenløse,

meddeler herved Nordsjællands Elektricitets og Sporvejs Aktieselskab eller den, til hvem selskabet senere måtte overdrage sine rettigheder, en fra ^{min}vor og efterfølgende ejeres side uopsigelig tilladelse til på ejendommen :

mtr.nr. 25 1 af Stenløse By og Sogn,

at lade anbringe underjordiske kabler ~~og opstille kabelskabe~~; således som vist på vedhæftede plan, samt til enhver tid at have uhindret adgang for eftersyn og vedligeholdelse af anlægget.

Endvidere er ^{jeg}vi indgået på:

at fundamenter for bygninger, som eventuelt opføres i nærheden af kablerne, ikke må komme disse nærmere end 0,5 m målt i vandret plan,

at selskabet har ret til nedlægning af nye kabler, og

at iøvrigt lovgivningens og myndighedernes til enhver tid gældende forskrifter angående elkabler overholdes.

For tilladelsen gælder iøvrigt:

at den ved anlæggets anbringelse og senere vedligeholdelse forvoldt skade på ejendommen snarest istandsættes af selskabet eller ved dets foranstaltning,

at der for afgrøde, som måtte blive beskadiget ved selskabets arbejder, ydes ^{eller}erstatning, som i mangel af mindelig overenskomst fastsættes ved skøn af 2 uvildige mænd,

at den i anledning af anlæggets anbringelse og uforstyrrede tilstedeværelse eventuelt fornødne fjernelse af buske m. m. foretages ved selskabets foranstaltning og for dets regning,

at anlægget vil være at borttage og ejendommen at istandsætte efter borttagelsen, når anlægget ikke længere agtes benyttet til elforsyning. .

For denne tilladelse yder selskabet én gang for alle en erstatning på

50,-

kr.

Erstatningen udbetales, når anlægget er anbragt og denne deklaration tinglyst.

Påtalberettiget med hensyn til overtrædelser af nærværende deklarations bestemmelser er Nordsjællands Elektricitets og Sporvejs Aktieselskab.

Nærværende deklaration lader selskabet tinglyse og notere som servitutstiftende på ejendommens folio i tingbogen.

I tilfælde af udstykning afgør selskabet på grundlag af en forelagt udstykningsplan, om de ved nærværende deklaration påtagne forpligtelser fortsat er opfyldt, og om deklarationen skal overføres på den eller de udstykkede parceller.

Med hensyn til de ejendommen påhvilende servitutter og hæftelser af enhver art henvises til foliet i tingbogen. Deklarationen skal ikke være til hinder for ejendommens prioritering eller omprioritering.

den

7.6.

19 67.

Som ejer:

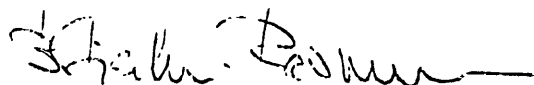

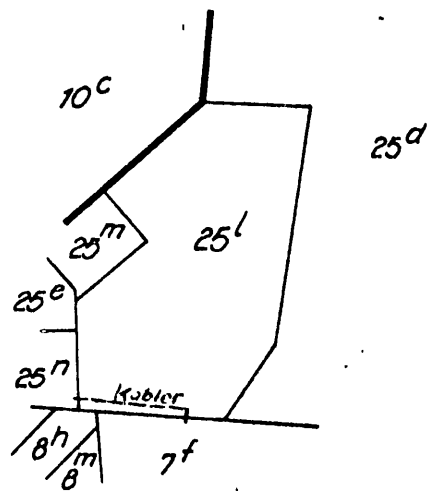

Mod tinglysning af nærværende deklaration vides i medfør af landsbyggelovens § 4 af sognerådet intet at erindre.

STENLØSE-VEKSØ SOGNERAAD , den 22. juni 1967.
PR. STENLØSE

P.s.v.

Pc. 2 af matr. nr. 25¹

Stenlisse



Statiske beregninger

vedrørende

eenfamiliehus.

Johs. Jørgensen
rådg. civilingeniør, F.R.I.
Bjerregårdsvej 16, Kbh. Valby
telefon 30 20 11

Til

Stenløse Veksø kommune,
teknisk forvaltning,
kommunekontoret,
Stenløse.

Deres mærke

Vort mærke

Dato

1796/OKr/LC

7.6.60

Sag

Parcel 2 af matr. nr. 251, Stenløse,

Emne

Statiske beregninger.

Til eenfamiliehus projekteret af arkitekt Bertel Udsen til opførelse på
ovennævnte grund fremsendes vedlagt statiske beregninger med anmodning
om godkendelse.

Med hilsen,

Johs. Jørgensen

Indlæg:

3 sæt beregninger

3 stk. tegninger nr. 1796.1.

Tegninger

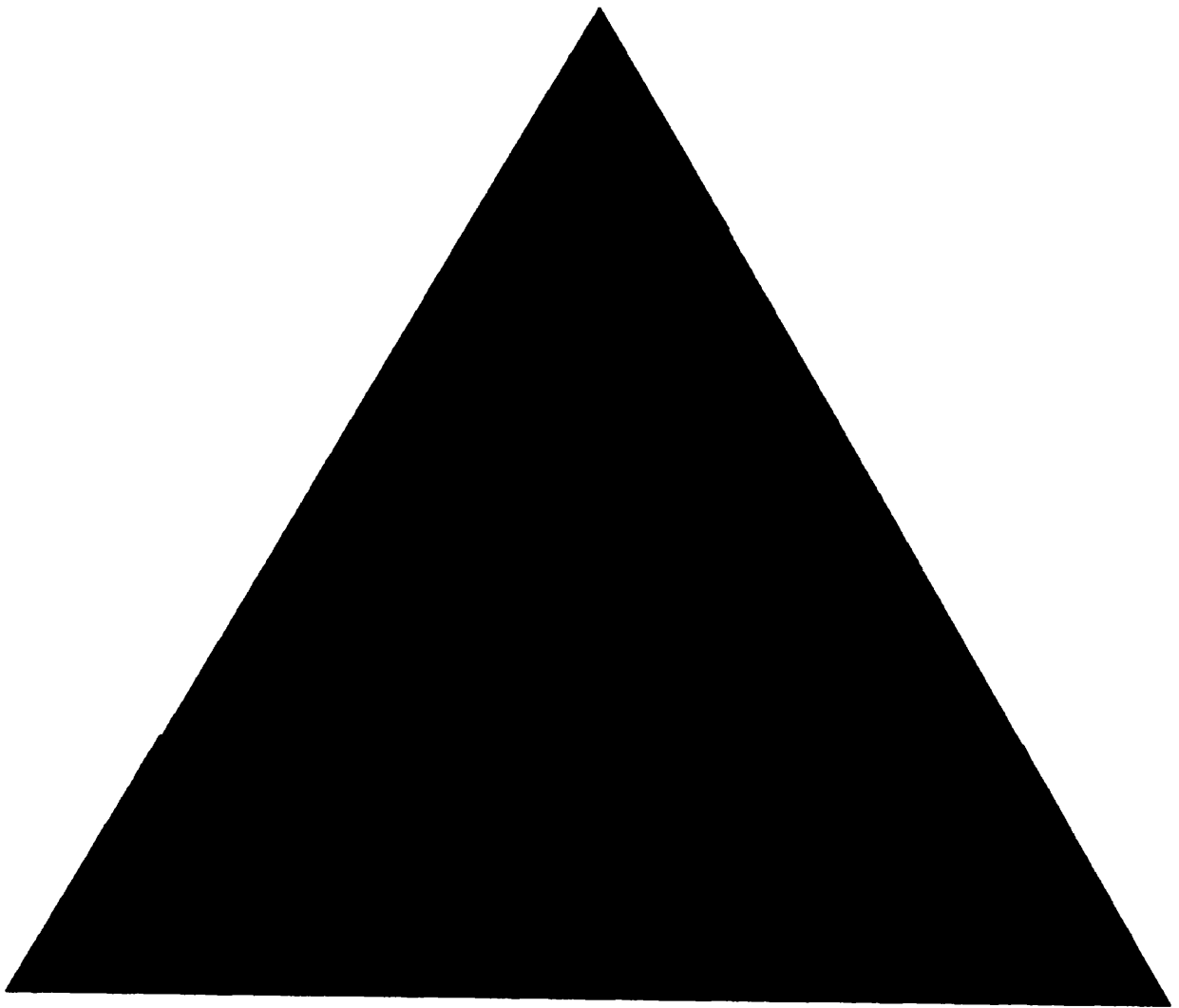

Detail A

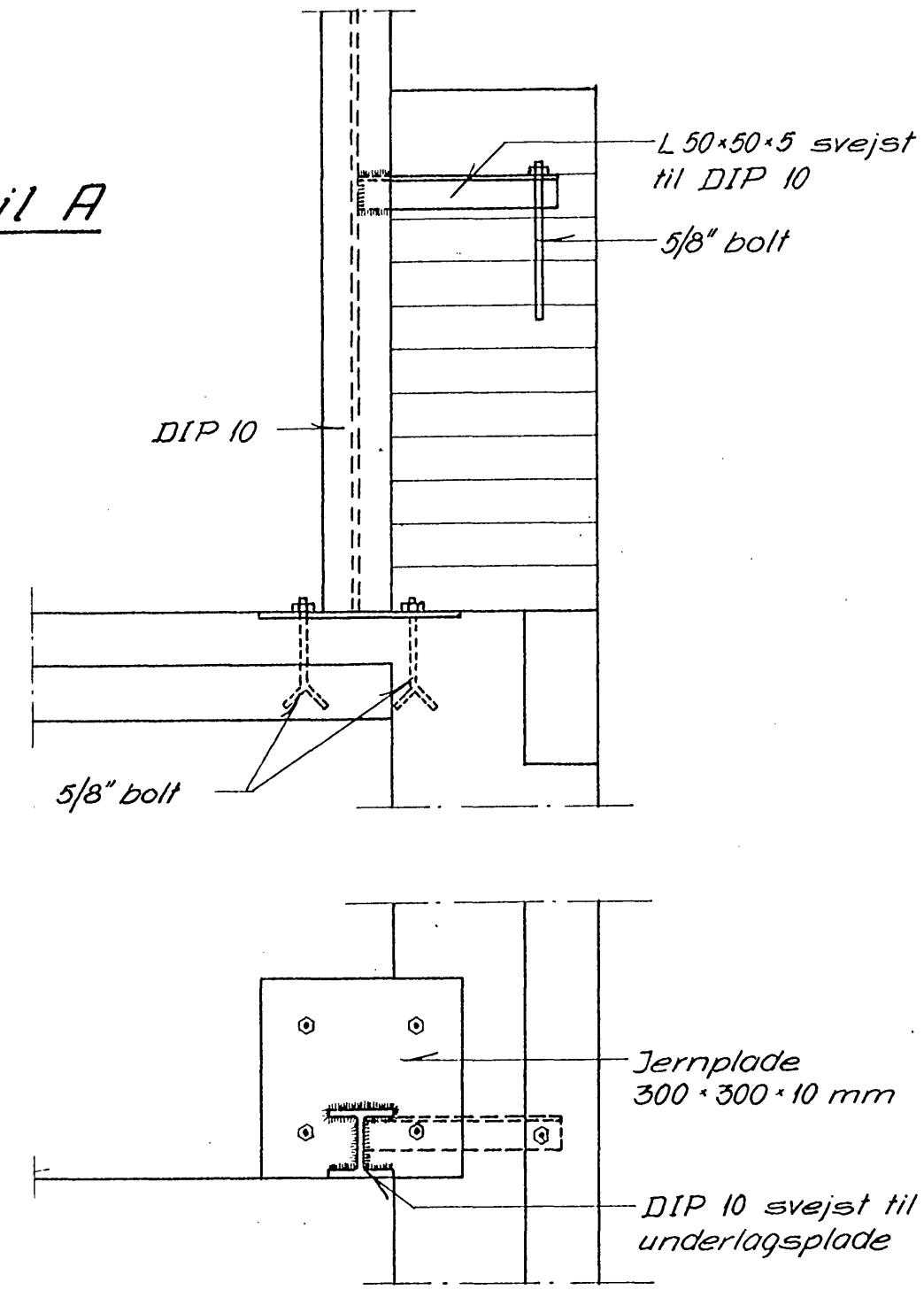

Spær fastgøres til remme med hver 2 stk 6" (55/160)
 Rem og stolper samles med tap og nagle.
 Stolper og fodrem samles med tap og nagle.
 Fodremme og remme på mur fastgøres med 5/8" bolte som vist på facadetegningerne:

Bolte b₁: Indmuringsslængde 40 cm, fornedet forsynes bolterne med plader 10x100x120 mm.

Bolte b₂: Indstøbningslængde 15 cm, opsplittes fornedet.

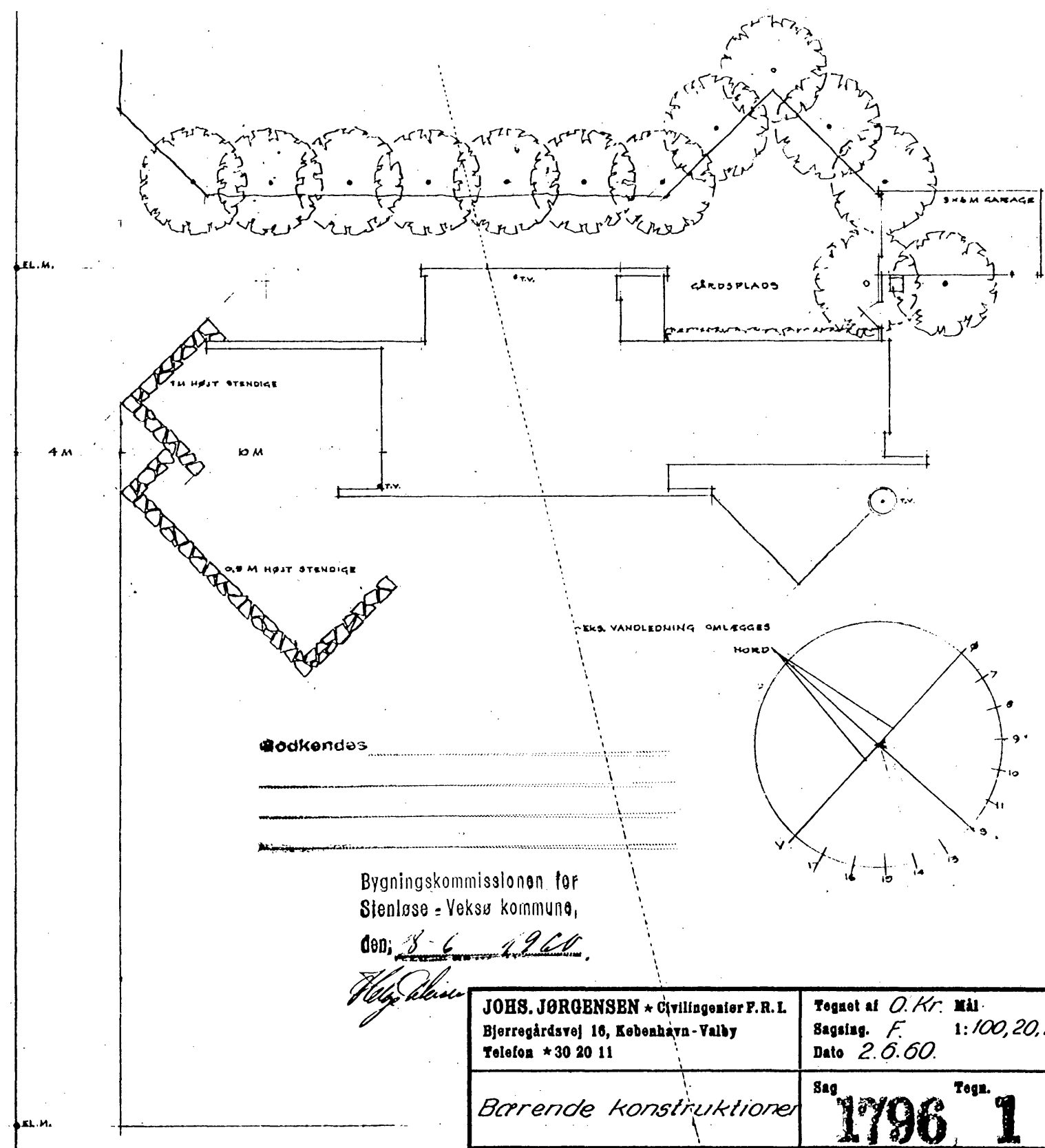
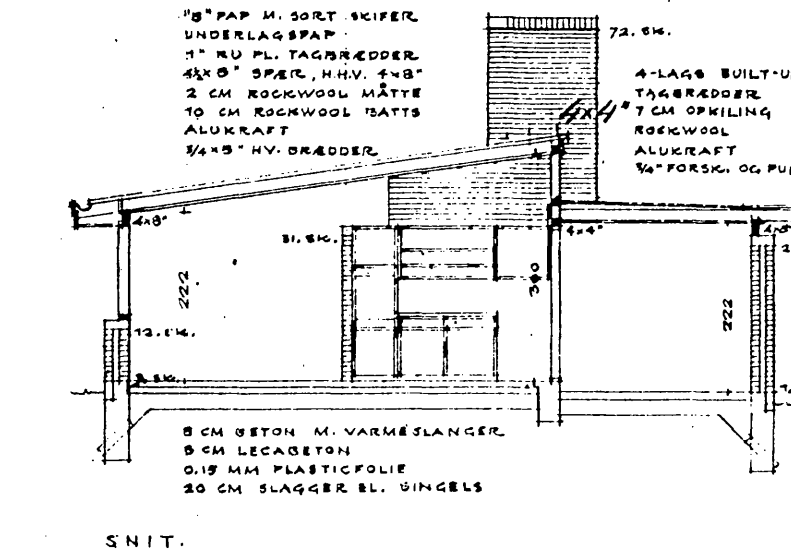
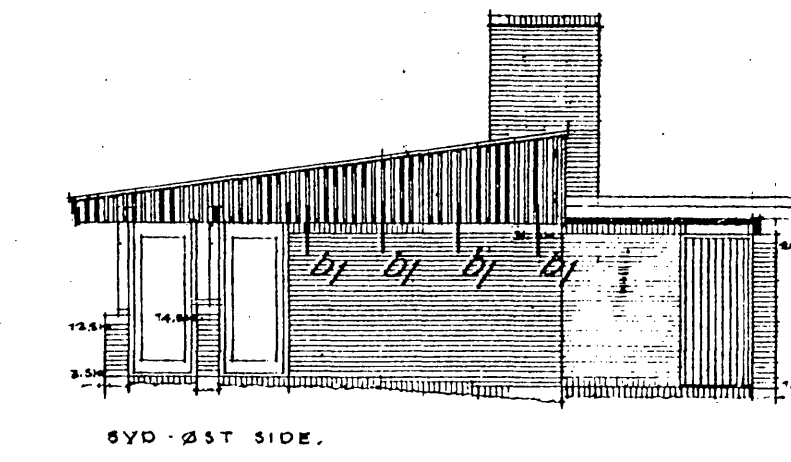
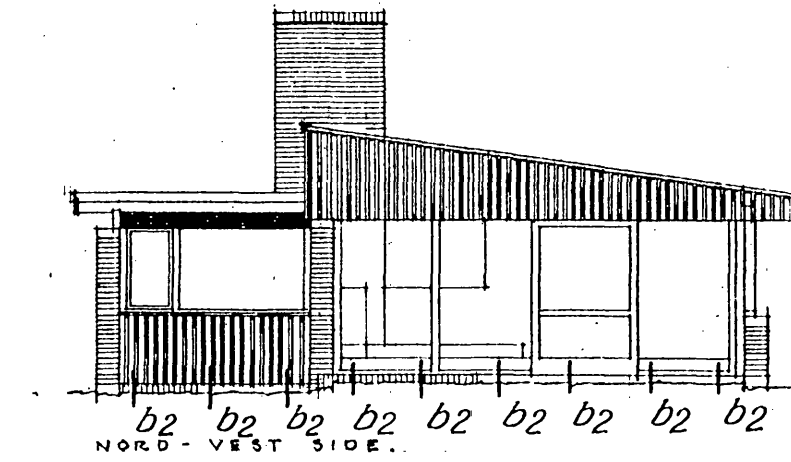
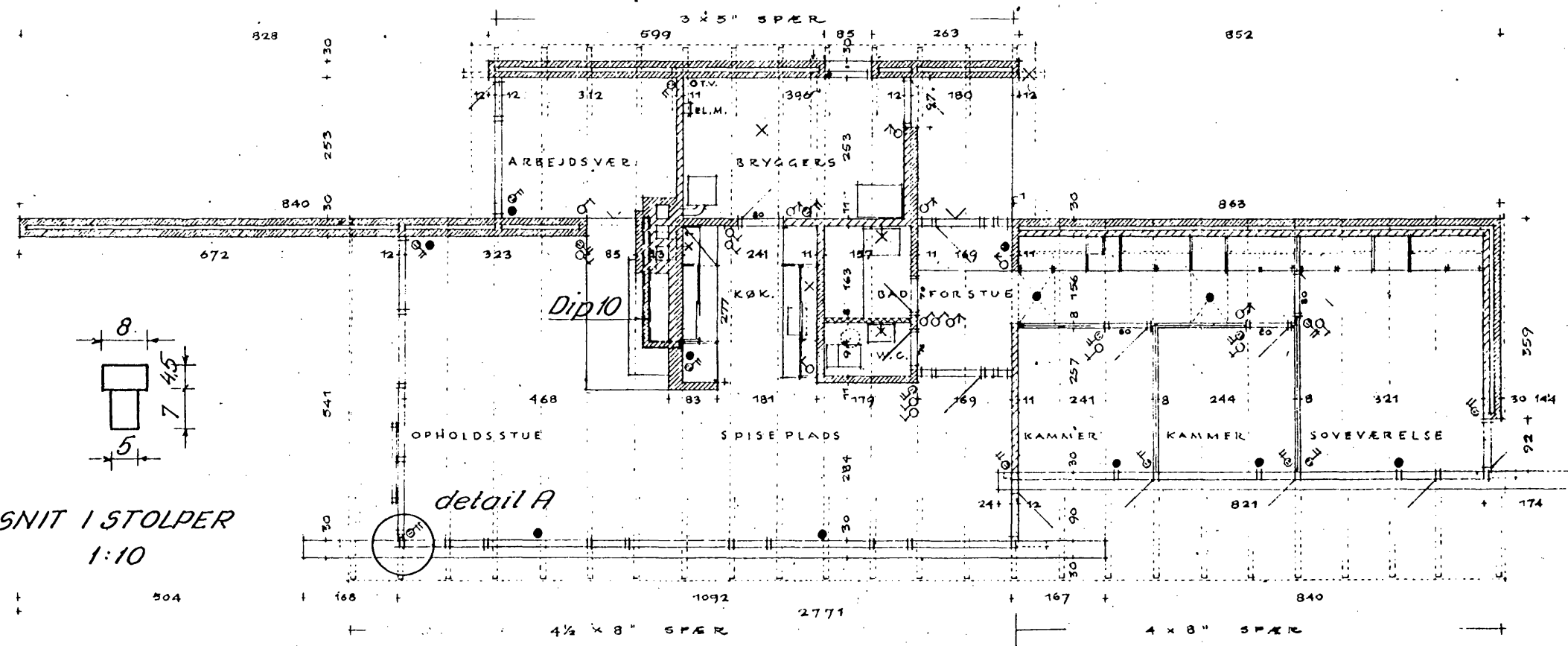
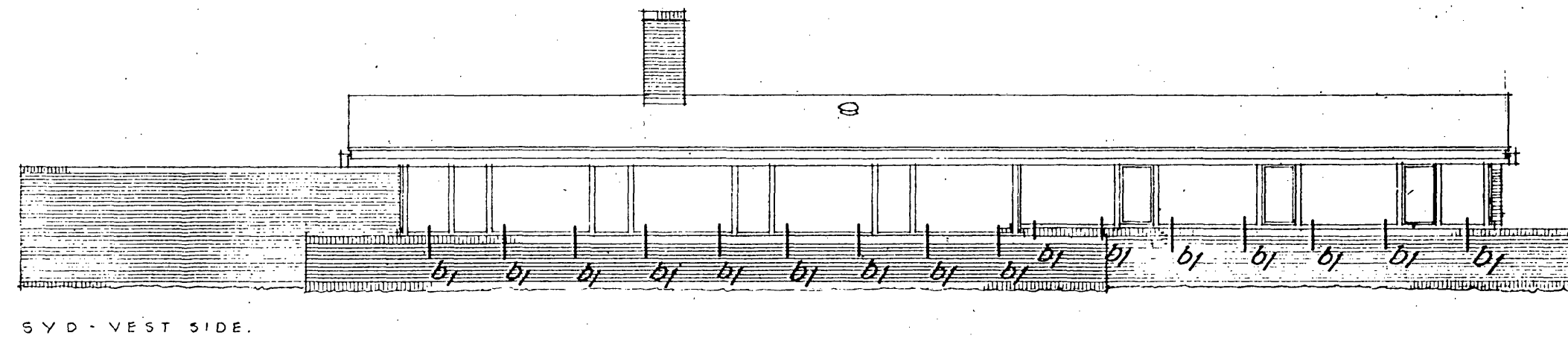
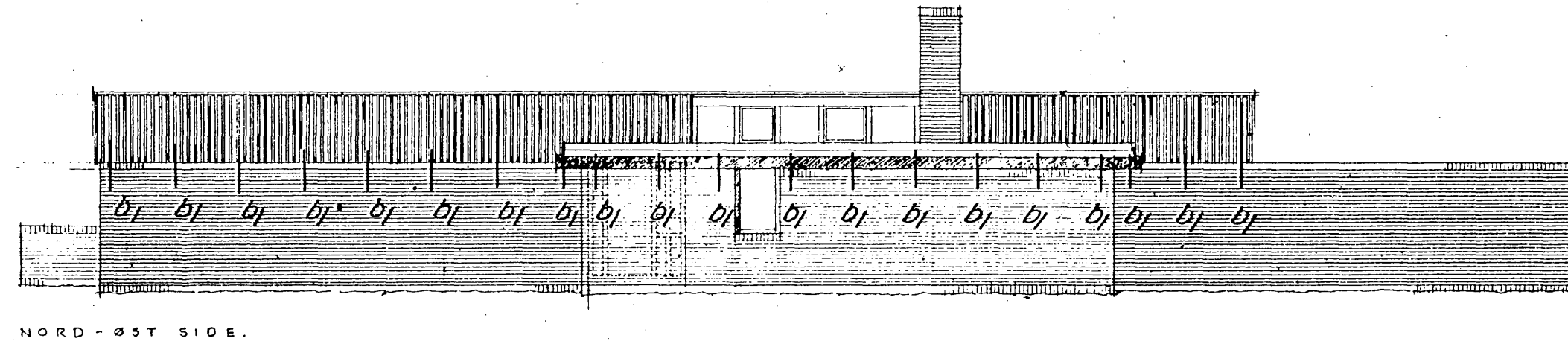

Bygningskommissionen for
 Stenløse - Veksø kommune,
 den 3. 6. 1960.
 Højgaard

JOHS. JØRGENSEN * Civilingeniør F.R.L. Bjerregårdsvej 16, København - Valby Telefon *30 20 11	Tegner af O. Kr. Møl Sagslag. F. 1:100, 20, 10 Dato 2.6.60.
Bærende konstruktion	Sag Tegn. 1796 1

Diagram af varmt og koldt vand

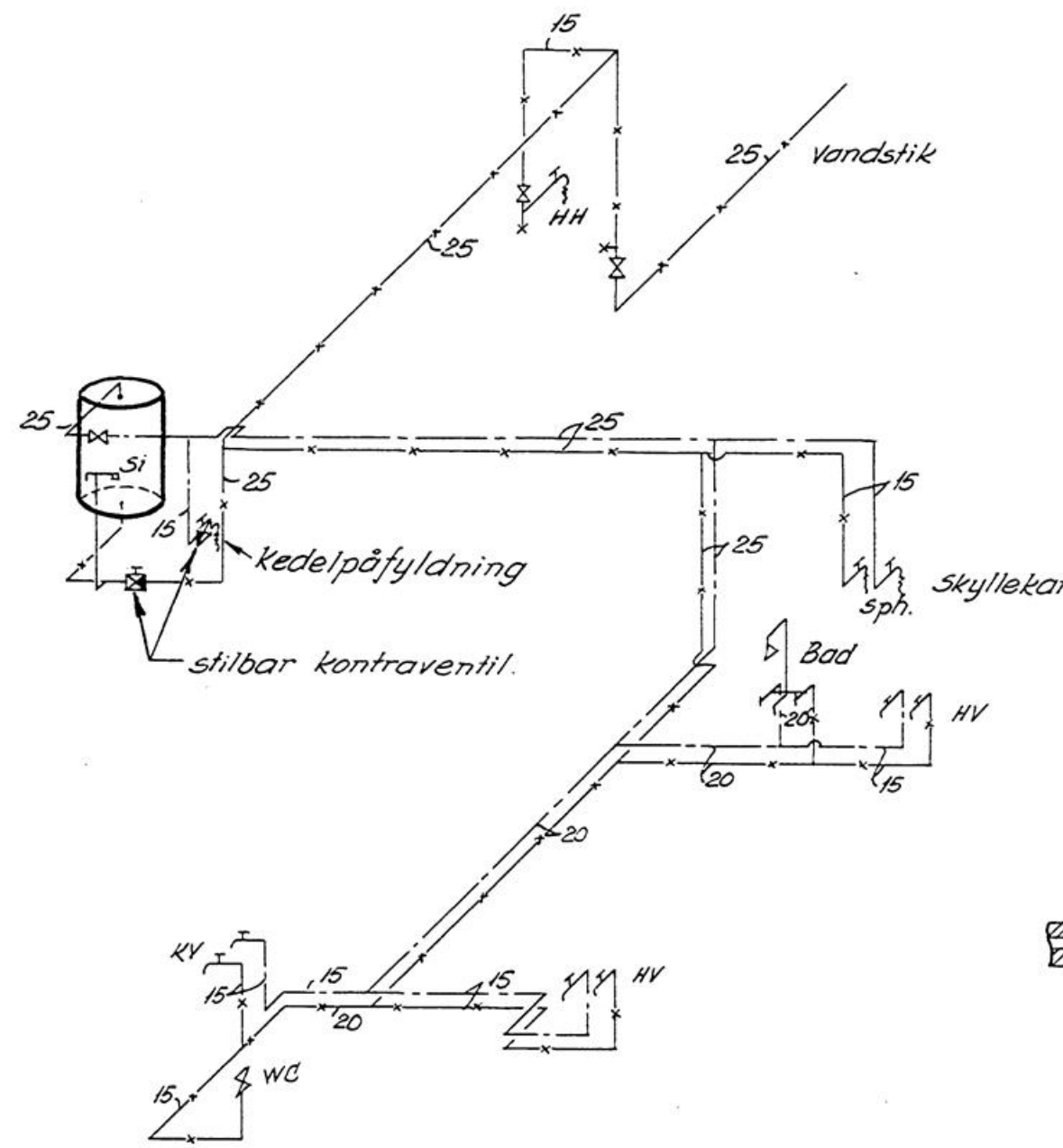

Signaturer

- - - - - koldt vand
- - - - - varmt vand
- - - - - varme frem
- - - - - varme retur

Plan af gulvarmeanlæg 1:50

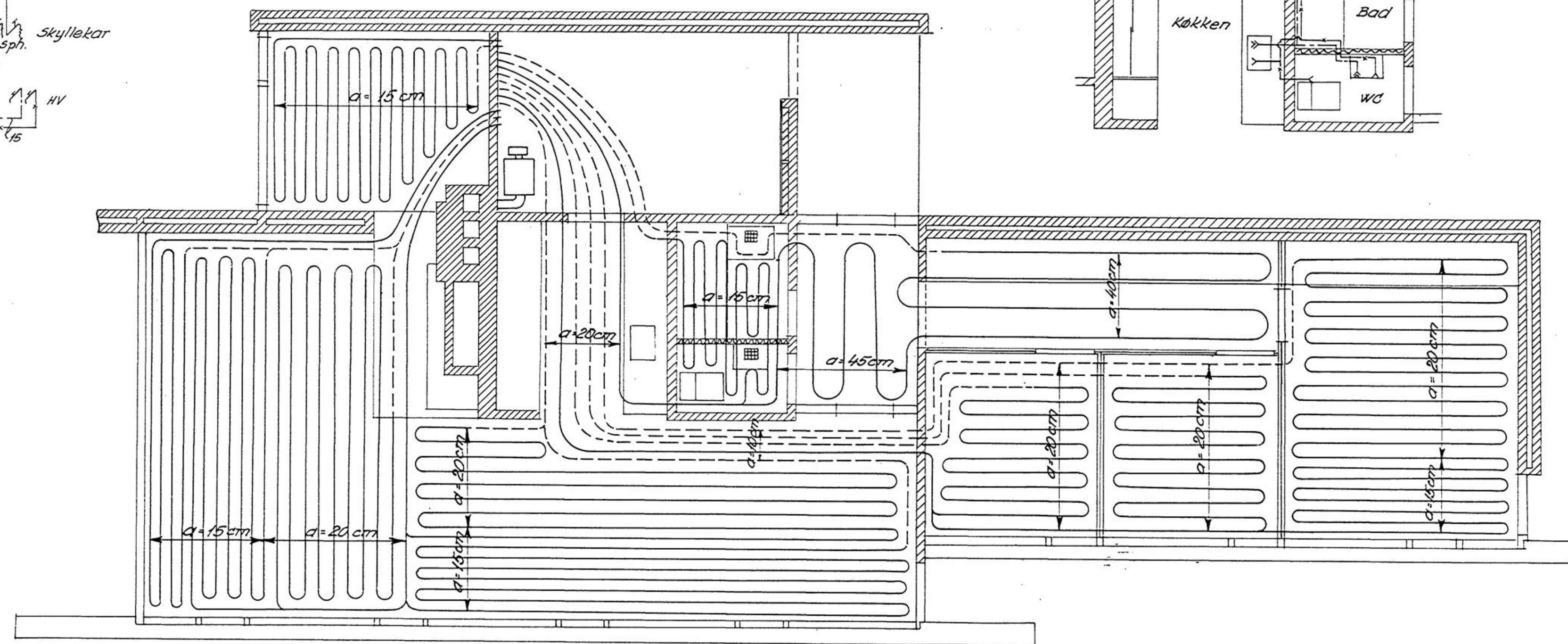

Plan af vandinstallation 1:50

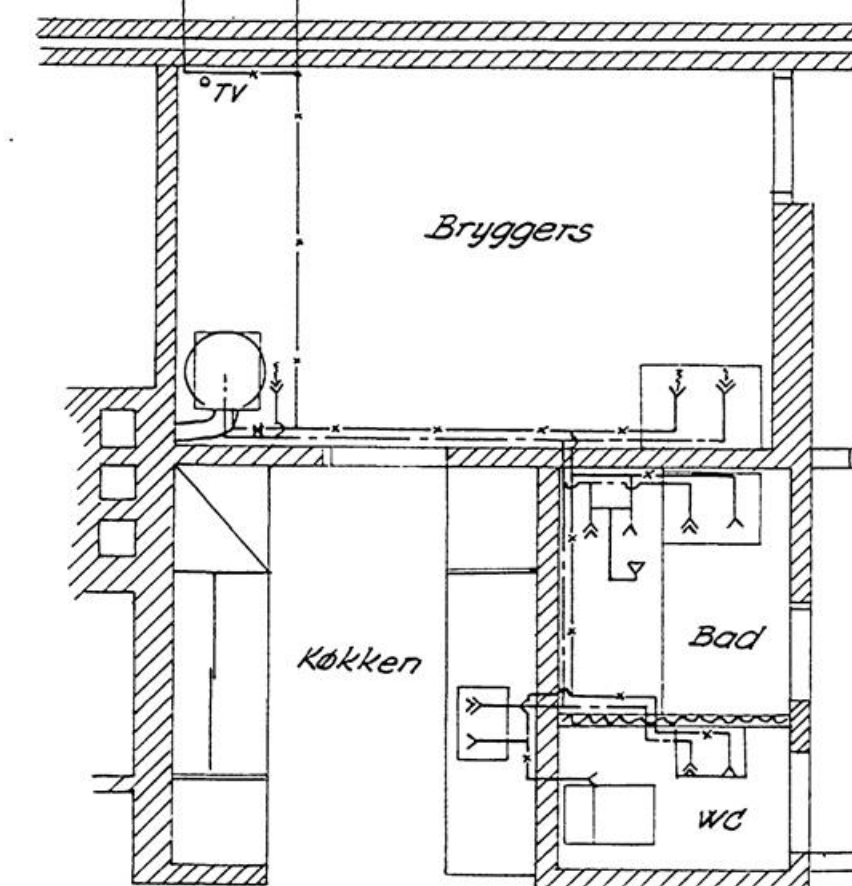
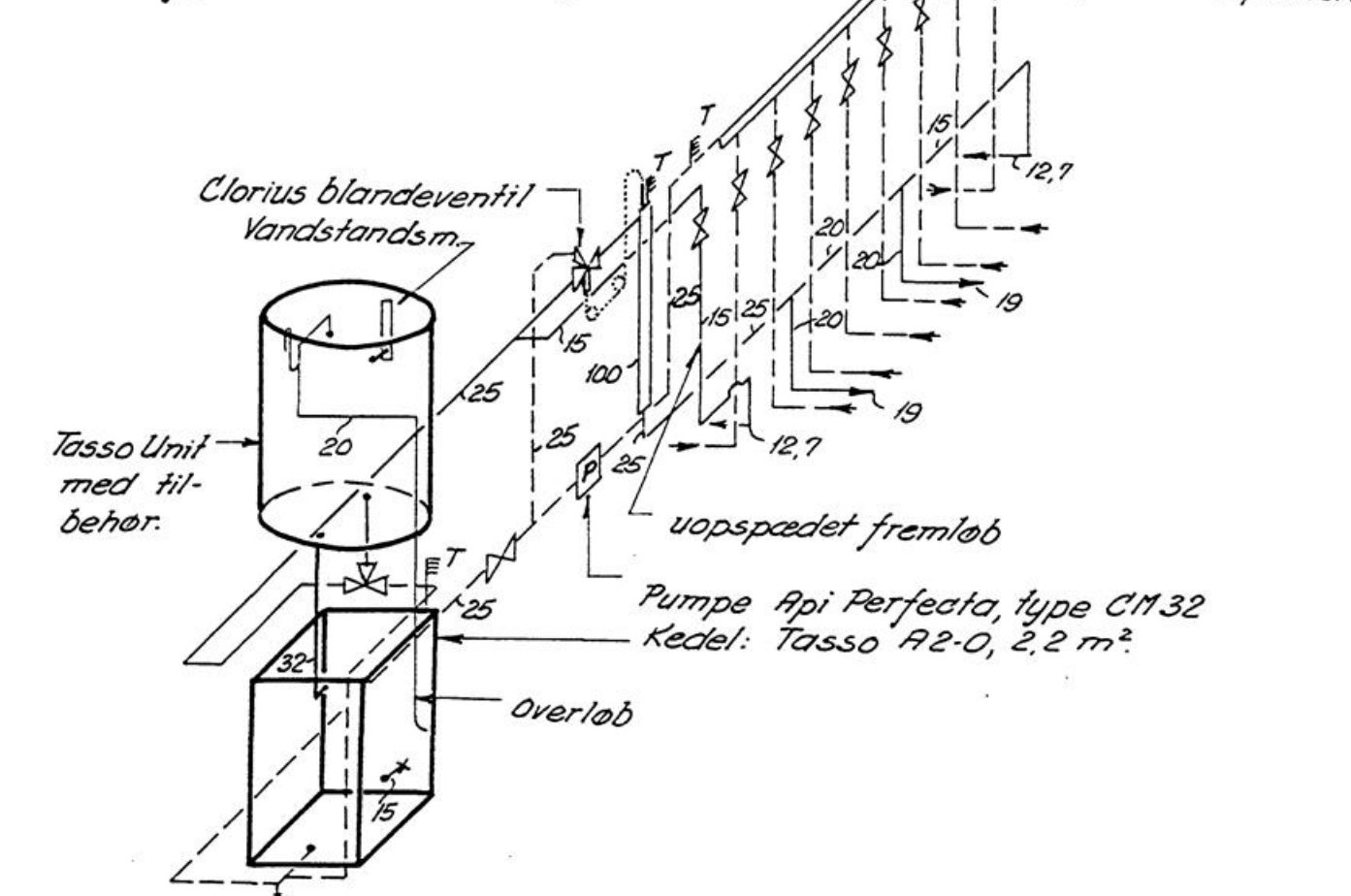
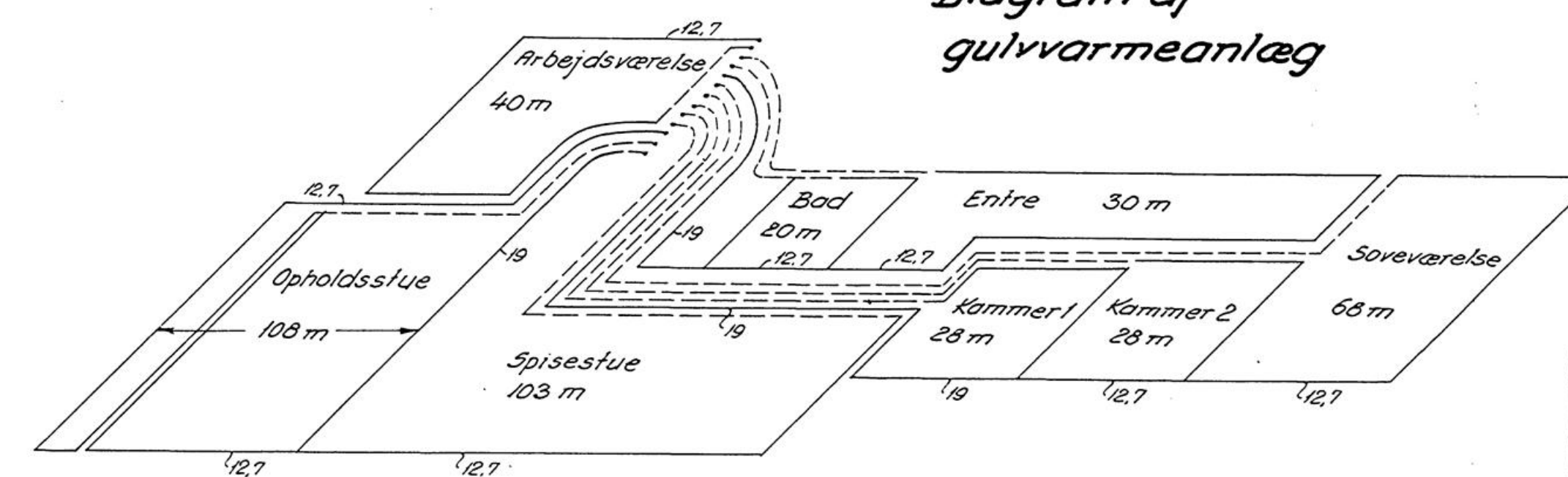

Diagram af fyrrumsarrangement



Alle varmeslanger og returledninger er 12,7 mm rør.

Diagram af gulvarmeanlæg



Ventilarrangement i fyrrum 1:20

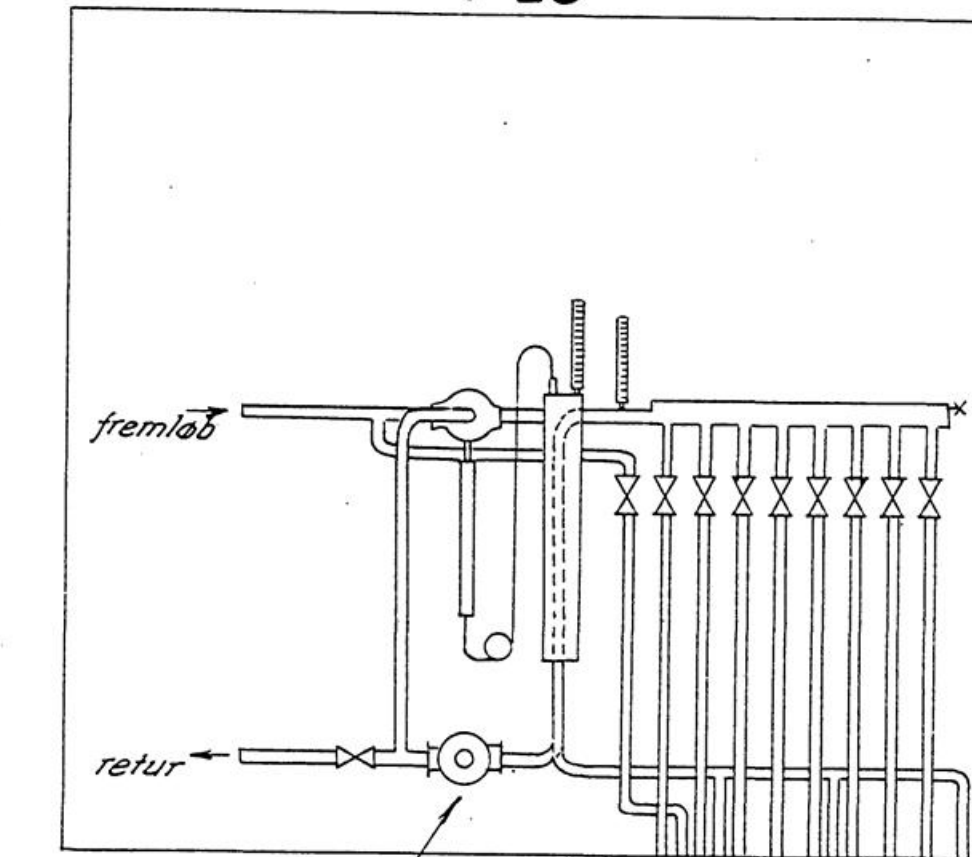

Pumpen monteres med vandret motoraksel.

Bygningsskmissionen for Stenløse - Veksø kommune, den 2-1-1950

Johs. Jørgensen

JOHS. JØRGENSEN • rådg. civilingeniør F.R.I. Bjørregårdsvej 16, København - Valby		Telefon *30 20 11
Sag Villa Fischer Rasmussen Adresse Stenløse Matr. nr. 25 l. parcel 2.	Tegnet af O.K. Sagsing. F.	Mål 1: 50, 20. Dato 2.6.50.
Emne Plan og diagram af varmt og koldt vand samt varme.	Sag 1796	Tegn. 3