

# BYGGESAG

Journal nr. 10058

1.3.2. / 4227

Anmeldt den 11 / 4 19 69

Attest den 15 / 9 19 70.

Anmærkning .....

	den
Færdigmeldt	
Skorstensattest	
Husnummer sendt	4.7.69
Vej og fortov	9/9-70. KC



**HØRSHOLM KOMMUNES  
BYGNINGSINSPEKTØRAT**

Ekspeditionstid  
Mandag-fredag kl. 10-15. Torsdag till. kl. 16-18  
Lørdag lukket.

Tlf. (01) 86 15 11

JS/NC

Byggesag jr. nr. 10058

1.3.2/ 4227

Hørsholm, d. 4. juli 1969.

Hr. arkitekt Bertel Udsen,  
Bjælkevungen 15,  
Hjortekær,  
2800 Lyngby.

I anledning af andragende af 11.4.69 angående opførelse af en grundmuret nybygning i een etage, forsynet med fladt tag tækket med tagpap, indrettet til beboelse, samt opførelse af en udhus- og skærm-tagsbygning med ydervægge af murværk og af træ, forsynet med fladt tag tækket med tagpap,

bebygget areal: 232 m<sup>2</sup>,  
bruttoetageareal: 199 m<sup>2</sup>,

på grunden matr. nr. 6cc af Hørsholm  
gade/vej Folehavevej nr. 59  
tilhørende anlægsgartner Rus Helbæk

meddeles herved **BYGGETILLADELSE** i henhold til byggelov for købstæderne og landet og de i medfør af loven udfærdigede bestemmelser.

Byggetilladelsen er gyldig 1 år fra dato.

Påbegyndelse af arbejdet skal anmeldes skriftligt med 8 dages varsel.

Afløb-, sanitets-, gas- og vandinstallationsarbejde skal udføres af mestre, der er autoriserede i det storkøbenhavnske område.

Syn skal anmeldes dagen før syn ønskes.

Ved arbejdets afslutning skal skriftlig færdigmelding fremsendes. Vedlagte husnummer skal midlertidigt anbringes på byggepladsen og være endeligt opsat før attest udstedes.

Til byggetilladelsen er iøvrigt knyttet følgende betingelser:

- ✓ 1) at detailtegning af pejs ønskes fremsendt, App. 10/7-69
- 2) at den fælles mur mellem garagebygningerne på matr.nr. 6cc og 6cd Hørsholm by, ikke må fjernes, så længe en af bygningerne består. Denne betingelse vil i medfør af § 61 i byggelov for købstæderne og landet blive tinglyst på ejendommen.

**Esmarch Poulsen**  
bygningsinspektør.

I henhold til landsbyggelovens § 14 kan kommunalbestyrelsens afgørelser i henhold til landsbyggeloven eller i medfør af loven udfærdigede forskrifter med de undtagelser, som er hjemlet i loven eller de nævnte forskrifter, påklages til boligministeriet. Klagefristen er 30 dage fra den dag, da afgørelsen er meddelt.



JS/BA.

GENPÅRT

# Bygningsattest

Det attesteres herved, at det på ejendommen

Folehavevej 59

matr. nr. 6 cc af Hørsholm by, Hørsholm sogn, Frederiksborg amt,  
tilhørende Kai Lange,

jævnfør byggesag jour. nr. 10058 1.3.2./ 4227

udførte byggearbejde bestående i opførelse af en grundmuret nybygning i een etage, forsynet med fladt tag tækket med tagpap, indrettet til beboelse, samt opførelse af en udhus- og skærmtagsbygning med ydervægge af murværk og af træ, forsynet med fladt tag, tækket med tagpap.

Bebygget areal: 232 m<sup>2</sup>  
Bruttoetageareal: 199 m<sup>2</sup>

så vidt det ved eftersyn har kunnet konstateres, er udført i overensstemmelse med bygge lov for købstæderne og landet af 10. juni 1960, de i medfør af loven udfærdigede bestemmelser og de til byggetilladelsen knyttede betingelser.

Hørsholm Kommunes Bygningsinspektorat

den 15. september 1970.

  
**Esmarch Poulsen**

bygningsinspektør

Afgift til kommunens kasse kr. 298,60 er betalt

Noteret:



IDE  
 FOLEHAVEVEJ 59  
 2970 HØRSHOLM  
 TLF. 02 866 866

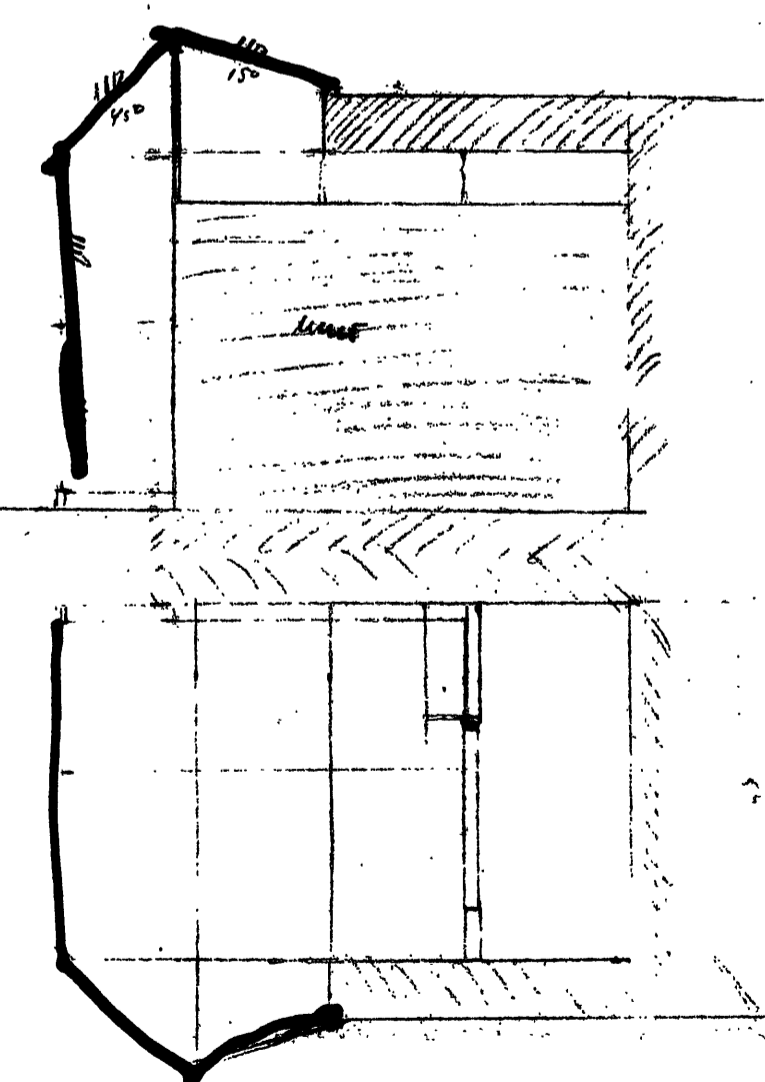
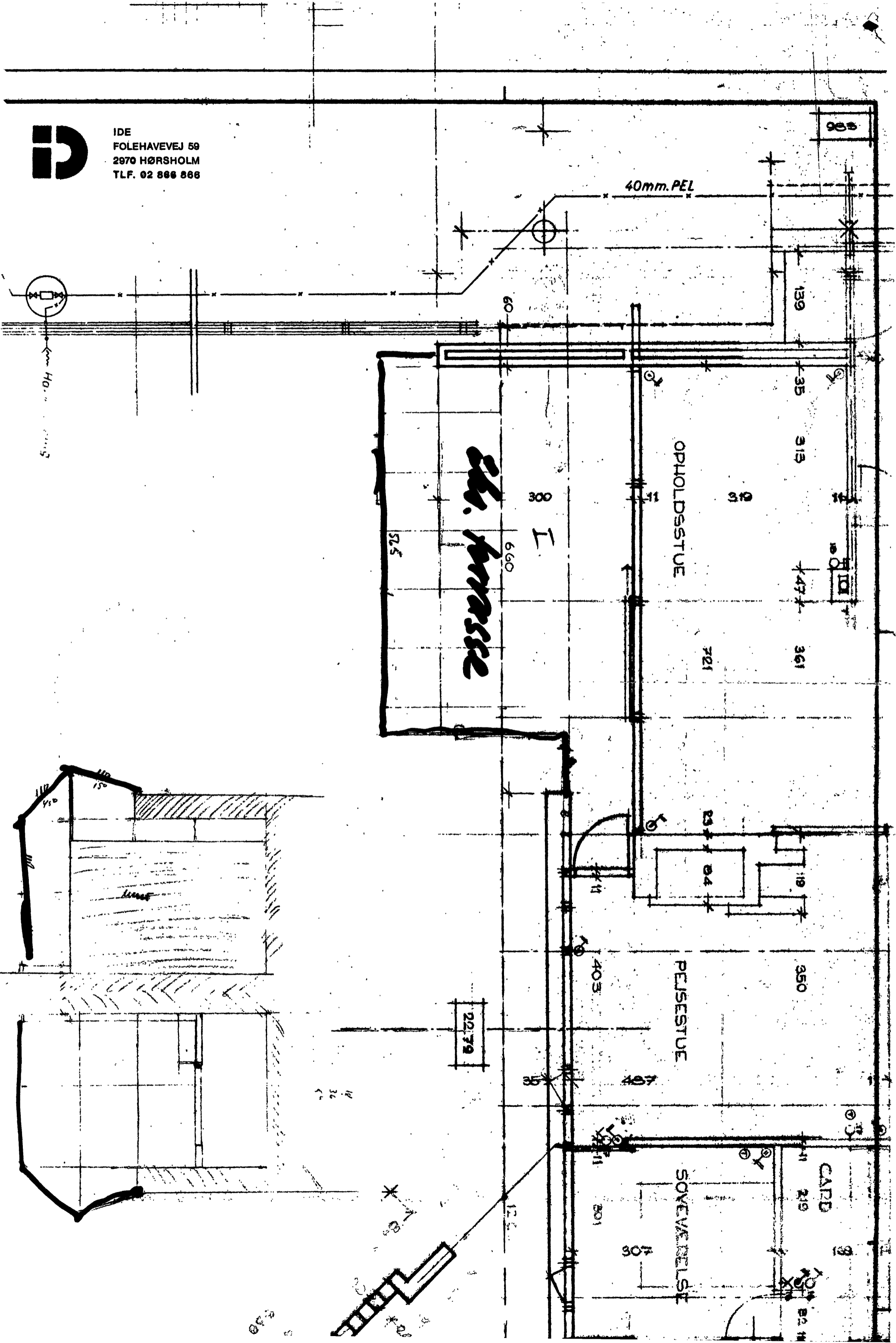

# RÅDGIVENDE INGENIØRFIRMA JOHS. JØRGENSEN A/S

JOHS. JØRGENSEN · G. MØLLER FREDERIKSEN · K. H. FRIER · C. GRUNNET · JØRGEN PETERSEN · M. WIINGAARD  
CIVILINGENIØRER F.R.I. ★ BJERREGÅRDSVEJ 16 · KØBENHAVN VALBY · TLF. ★(01) 302011 · POSTKONTO 77752

Hørsholm kommune,  
Bygningsinspektoret,  
Rådhuset,  
Lillegade 2-4,  
2970 Hørsholm.

Hørsholm Kommunes Tekniske Forvaltning		
Journal Nr.	Indgaaet	
1.3.2.4227	2/7-69	

Deres mærke

Vort mærke

Dato

Sag

3516/H.Petersen/EG

1.7.69

Villa Lange

Talehøjvej 59

Emne

Andragende om varmeanlæg

Vi anmoder herved om godkendelse af et ved medfølgende bilag og nedenstående data oplyst el-varmeanlæg, der agtes installeret i eenfamiliehus på ejendommen matr. nr. 6  $\emptyset$ , pcl. nr. 2, Hørsholm by og sogn.

Til opvarmning medgår højst	15.400 kcal/h	~ 18.000 W
Til varmtvands- forsyningen	" " 2.600 " "	~ 3.000 "
	<u>18.000 kcal/h</u>	<u>21.000 W</u>
	=====	=====

Med hilsen

Approberet 4 12 19 69  
Journ. Nr. 10058/1.3.2/4227  
Hørsholm Kommunes Bygningsinspektorat

Indlæg: tegn. nr. 3516/3a in duplo

132/4227

Hørsholm kommunes bygningsinspektorat  
Rådhuset  
2970 Hørsholm.

J.nr. 10058. Matr.nr. 6<sup>cc</sup> Hørsholm.  
263 A<sub>1</sub> Folehåvevej 59.

8.7.1969.

Idet jeg takker for byggetilladelse af 4. ds. vedrørende  
ovennevnte sag, skal jeg herved meddele, at byggearbejdet  
vil blive påbegyndt den 21. ds. og at beton- og murerarbejdet  
vil blive forestået af murermester G. Westh-Hansen,  
Smedegade 13, 2200 Kbh. N., som selv vil rekvirere syn.

Jeg vedlægger afsætningsplan udført af landinspektør  
Børge Hansen, samt detailtegning af pejs med anmodning  
om godkendelse.

Med venlig hilsen

Bertel Udson.

X

Hørsholm Kommunes  
Bygningsinspektorat



## Bygningsinspektoret

Ingeniørfirma Ditlev V. Eriksen  
Folehavevej 59  
2970 Hørsholm

1.3.2./4227 EC/BN  
19. marts 1981

Vedr.: Ejendommen Folehavevej 59.

Herved anerkendes modtagelsen af Deres skrivelse vedrørende terrasseoverdækning på ovennævnte ejendom.

I denne anledning kan det oplyses, at der ikke ses at være meddelt byggetilladelse til terrasseoverdækningen i den viste udførelse.

Før sagen viderebehandles anmodes De derfor om at fremsende supplerende målsat tegningsmateriale af det udførte arbejde, hvorefter der herfra vil blive taget stilling til, hvorvidt arealet skal indgå i ejendommens etageareal.

Det bemærkes særligt, at flugtvejsmuligheden fra opholdsstuen ikke må ændres.

  
Esmarch Poulsen  
bygningsinspektør

## Ingeniørfirma Ditlev V. Eriksen

Ditlev Vestergaard Eriksen Civilingeniør, H.D., M. Ing. F. · Folehavevej 59 · 2970 Hørsholm · Telefon 02-866 866 · Giro 7 23 60 26

• IDE for udvikling og konstruktion af proces og maskine

Bygningsinspektør Esmark Poulsen

Teknisk Forvaltning

Rådhusanneks

Kong Georgsvej 9

2970 Hørsholm

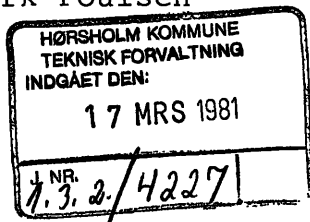

Hørsholm 81.03.16.

Vedr. ejendommen Folehavevej 59, matr. nr 50.

Da energipriserne som bekendt er stærkt stigende, har også vi et ønske om at spare på energibehovet. Vi har elopvarmning i hele huset.

Da vi har fået et tilbud om at kunne overtage et antal glas til en rimelig penge, hvis vi kan give et hurtigt tilsagn, ønsker vi at få en udtalelse vedr. følgende projekt:

På den medfølgende tegning er skitseret en overdækning af en eksisterende terrasse med glas. Vi forestiller os at sætte glasset op, når fyringssæsonen indtræder og pille det ned igen ved dens ophør.

Det skal bemærkes, at der i forvejen er glas fra gulv til loft ud for den flade der derved dækkes med et yderligere lag glas. Det drejer sig om et glasareal på ca 20 m<sup>2</sup>, som vil kunne "isoleres" på denne måde.

Som et væsentligt spørgsmål ønsker vi en vudering af, om det således periodisk overdækkede areal indregnes i det bebyggede areal og er genstand for ejendomsbeskatning. I så fald kan den privatøkonomiske eventuelle fordel måske være vanskelig at få øje på.

Vi håber på et snarligt svar.

Med venlig hilsen

Ditlev V. Eriksen





Hørsholm Kommunes Tekniske Forvaltning		
Journal Nr.	Indgaaet	
132/4227	16 APR. 1969	

Hørsholm kommunes tekniske forvaltning  
Rådhuset  
2960 Hørsholm

6 cc  
263 A<sub>1</sub> ~~Pe. 2 af matr.nr. 6<sup>o</sup>~~ af Hørsholm  
Folehavevej 59

11.4.1969

For ejeren af ovennævnte grund SELEKTRONIK A/S, Hovedgaden 26-28, Hørsholm, ansøger jeg om byggetilladelse til det på vedlagte tegninger nr. 263 A<sub>1</sub> -2, -3 og -4 viste eenfamiliehus med carport og udhus.

Bebyggelsesgrad er anført på situationsplan.

Huset tænkes opført på 35 cm brede betonfundamenter ført til fast bund og frostfri dybde med ydervægge af 35 cm mineraluldsisoleret hulmur med ståltrådsbindere af gule blødstrogne sten. Udvendigt træværk sortimprægneres.

Der anmodes om tilladelse til at udføre den viste 18,23 m lange mur i 2,08 m højde i skel mod parcel 3, idet ejeren af denne grund er indforstået hermed, jævnfør medfølgende byggeandragende.

Spildevandsprojektet, varmediagram og statiske beregninger fremsendes af Rådgivende Ingeniørfirma Johs. Jørgensen A/S, København.

Med venlig hilsen

*Bertel Udsen*

*[Signature]*  
Hørsholms Kommunes  
Bygningsinspektoraat

# RÅDGIVENDE INGENIØRFIRMA JOHS. JØRGENSEN A/S

JOHS. JØRGENSEN · G. MØLLER FREDERIKSEN · K. H. FRIER · C. GRUNNET · JØRGEN PETERSEN · M. WIINGAARD  
CIVILINGENIØRER F.R.I. ★ BJERREGÅRDSVEJ 16 · KØBENHAVN VALBY · TLF. ★(01) 302011 · POSTKONTO 77752

Bygningsinspektoret,  
Hørsholm kommune,  
Rådhuset,  
Lillegade 2-4,  
6970 Hørsholm.

Hørsholm Kommunes Tekniske Forvaltning		
Journal Nr.	Indgaaet	
1.3.2./4227	19 JUNI 1969	

Deres mærke

*6 cc 2/2*

Vort mærke

3516/E. Petersen/EG

Dato

18.6.69

Sag

Villa Lange, Folehavevej, parcel 2, matr. nr. 6 ø, Hørsholm by  
Emne og sogn

Approbationsandragende

I forbindelse med arkitekt Bertel Udsen's andragende om bygge-  
tilladelse vedrørende ovennævnte matr. nr. fremsendes hermed  
statiske beregninger med tilhørende tegninger med anmodning om  
godkendelse.

Med hilsen

*Carl Gunnar*

Indlæg: Statiske beregninger in duplo

Tegn. nr. 3516.51a, 52a og 53 in duplo

Approberet 4 12 1969

Journ. Nr. 10058/1.3.2./4227

Hørsholm Kommunes Bygningsinspektorat

*Marcel Petersen*

Sag nr. 3516.

16.6.1969.

Statiske beregninger

for

Villa Lange

Folehavevej, parcel nr. 2

matr. nr. 6<sup>o</sup> Hørsholm by og sogn.

2 Approberet 4 12 19 69

Journ. Nr. 16258/132/4222

Hørsholm Kommunes Bygningsinspektorat

*Marcel Poulsen*

Rådgivende ingeniørfirma F.R.I.

JOHS. JØRGENSEN A/S

Bjerregårdsvej 16, Kbhvn. Valby

Telefon: (01) 30 20 11.

Hørsholm Kommunes Tekniske Forvaltning		
Journal Nr.	Indgaaet	F.V. 2
L.3.2. 1672	9 JAN. 1968	
AWF		

Hørsholm kommunes tekniske forvaltning  
 Hr. bygningsinspektør, arkitekt Esmarch Poulsen  
 Rådhuset  
 Lillegade 2  
 2970 Hørsholm.

*Toldhavervej 59*

12.12.1968.

263 A<sub>1</sub> - 264 A<sub>1</sub> Pc. 2 og 3 af matr.nr. 6<sup>o</sup> af Hørsholm.

Vedlagt fremsender jeg skitseforslag til bebyggelse af de to ovennævnte grunde, idet jeg anmoder om principiel godkendelse af den foreslåede udformning - især med hensyn til nedennævnte punkter:

vedr. pc.2 villa Lange:

udnyttelsesgrad som anført på tegningen,  
 parkering i forbindelse med kontor,  
 placering af fjernvarmeweksler i garage.

vedr. pc.3 villa Thøgersen:

tilladelse til den viste placering af carport og udhus i skel i en længde af 12 m + 2 gange 50 cm tagudhæng, idet det skal anføres, dels at ingeniør Lange er indforstået hermed, og dels at hr. Langes egen garage optager de 7,20 m af strækningen. Endvidere anmodes om at måtte forlænge skelmuren, som bliver ca. 2 m høj, udover de 15 m som vist på tegningen for at etablere en god adskillelse mellem de to ejendomme.

På grund af begge bygherrers ønske om at kunne påbegynde byggearbejdet snarest muligt anmoder jeg høfligt om så hurtigt svar som muligt.

Med venlig hilsen

*Bertel Poulsen*

1.3.2./~~1672~~ KN/BH.  
42177

24. januar 1969.

Hr. arkitekt Bertel Udsen,  
 Bjælkevangen 15,  
 Hjortekær pr.  
 2800 Lyngby.

Folkehavnvej <sup>59</sup> ~~67~~, bue 30.

Vedr. bebyggelse på parceller af matr.nr. 60 Hørsholm,  
~~Folchavevej 59.~~

Idet man anerkender modtagelsen af Deres skrivelse af 12. december 1968, modtaget den 9. januar 1969, med skitseforslag til bebyggelse på parcel nr. 2 og 3 af ovennævnte ejendom, skal det venligst meddeles, at der på de pågældende parceller kun må opføres fritliggende parcelhuse, jfr. § 19, stk. 4, i Bygningsvedtægt for Hørsholm Kommune.

Da der søges om tilladelse til i forbindelse med opførelse af et enfamiliehus at indrette tegnestue og kontor med et samlet erhvervsareal på 64 m<sup>2</sup>, vil en godkendelse af dette projekt kræve dispensation fra ovennævnte bestemmelse i bygningsvedtægten.

I den anledning skal det venligst meddeles, at teknisk udvalg i sit møde den 21.ds. har behandlet andragendet, og man beklager at måtte meddele Dem, at udvalget ikke kunne meddele den nødvendige dispensation til projektets gennemførelse.

Det skal bemærkes, at der i øvrigt intet vides at bemærke til den øvrige del af projektet.

Sv. Jørgensen

Fr. Vilh. Rasmussen  
 stadsingeniør

*S.*

Villa Lange

174 x 5,21 2

815 x 8,57 2

1025 x 8,57 2

2,65 x 6,71 2

2,51 x 1,32 2

Skut

Bullbechagemaal:

Garage

Ferme

Judgang

Bebyggelse areal:

9,06

69,30

87,20

17,78

3,31

---

186,65

12,50

---

199,15 m<sup>2</sup>

21, -

11, -

1, -

---

232, - m<sup>2</sup>

ditionsmæssige udførelse, skal være medregnet i tilbudet og vil ikke blive betalt særskilt.

### Tilbudsmængder

De i tilbudslisten angivne mængder er nettomængder uden nogen former for tillæg; jordmængder angiver således det geometriske volumen uden tillæg.

Efter eventuel accept af tilbud, men inden underskrift af kontrakt, skal entreprenøren kontrollere mængderne. Senere henvendelse, om at mængderne ikke stemmer, vil herefter ikke blive taget til følge.

### Arbejdsgrundlag

Arbejdet skal udføres i overensstemmelse med:

- 1) Gældende normer, regulativer, love og andre offentlige forskrifter
- 2) "Almindelige betingelser for arbejder og leverancer" udarbejdet af Ministeriet for offentlige Arbejder 1951
- 3) "Almindelige betingelser for udførelse af kloakarbejder i Hørsholm Kommune" 1965

BERTEL UDSEN  
ARKITECT NÅA  
ALLEVEVEJ 13  
NORSTEN 2730  
282 69

TEGN NR. 3  
263  
VILLA LANGE 3  
MÅL 1:50  
NOVTEGNING FÅCADER  
POLYALEVEJ  
PLINJE 2  
MATE NR. 62  
HØRSBOLM BY SONG

Approved 17.1969  
Journ. Nr. 1321 4222  
Hjsteds Kommunes Bygningsinspektør  
Mogens Jensen

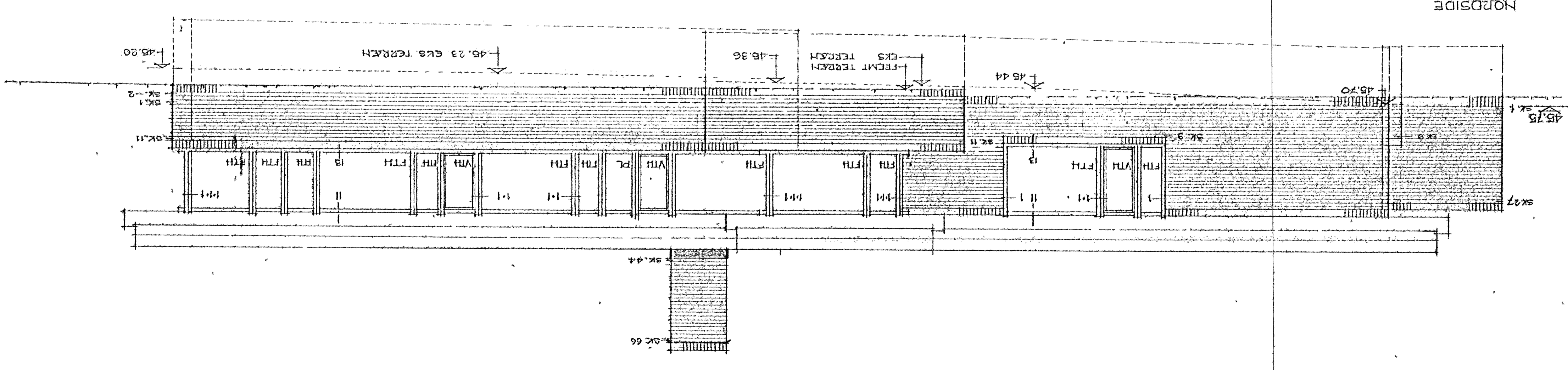
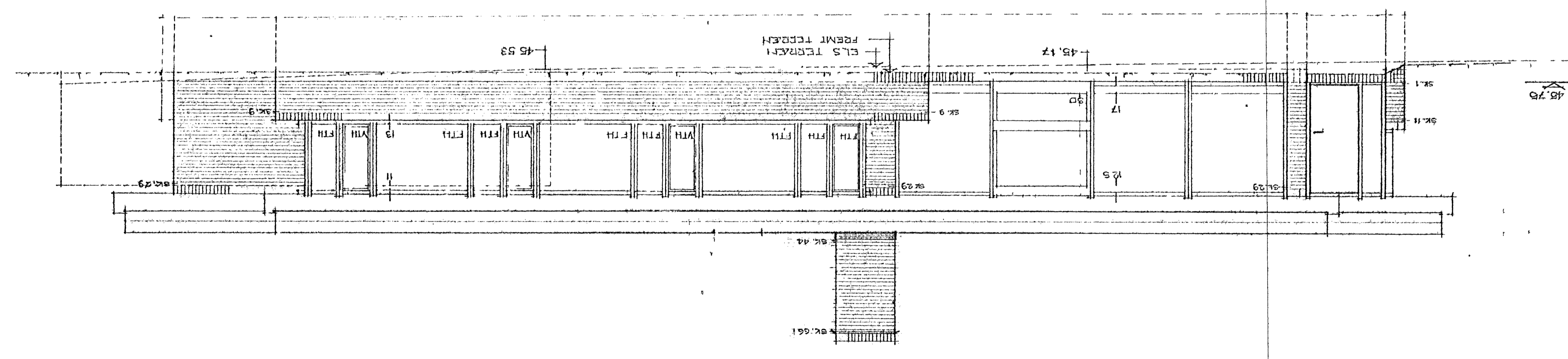
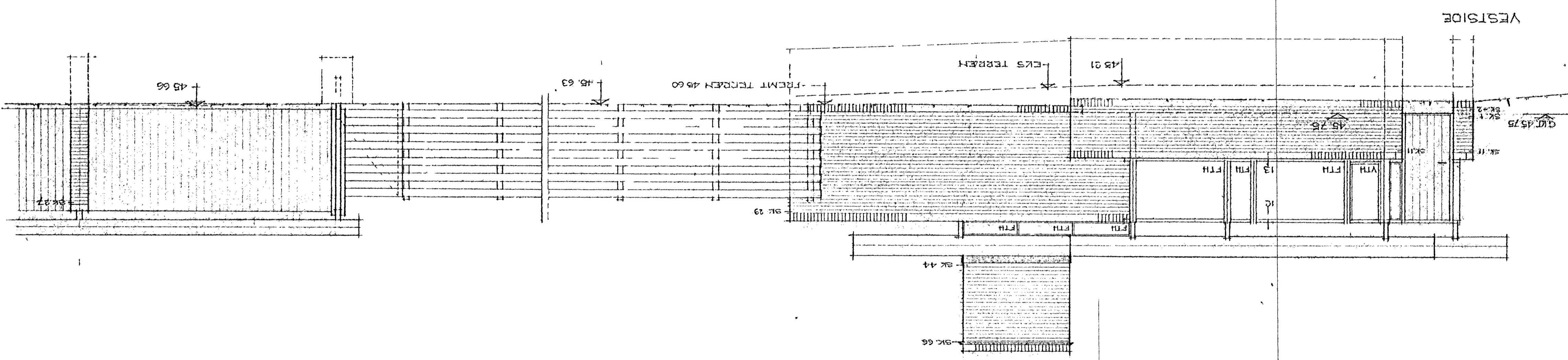
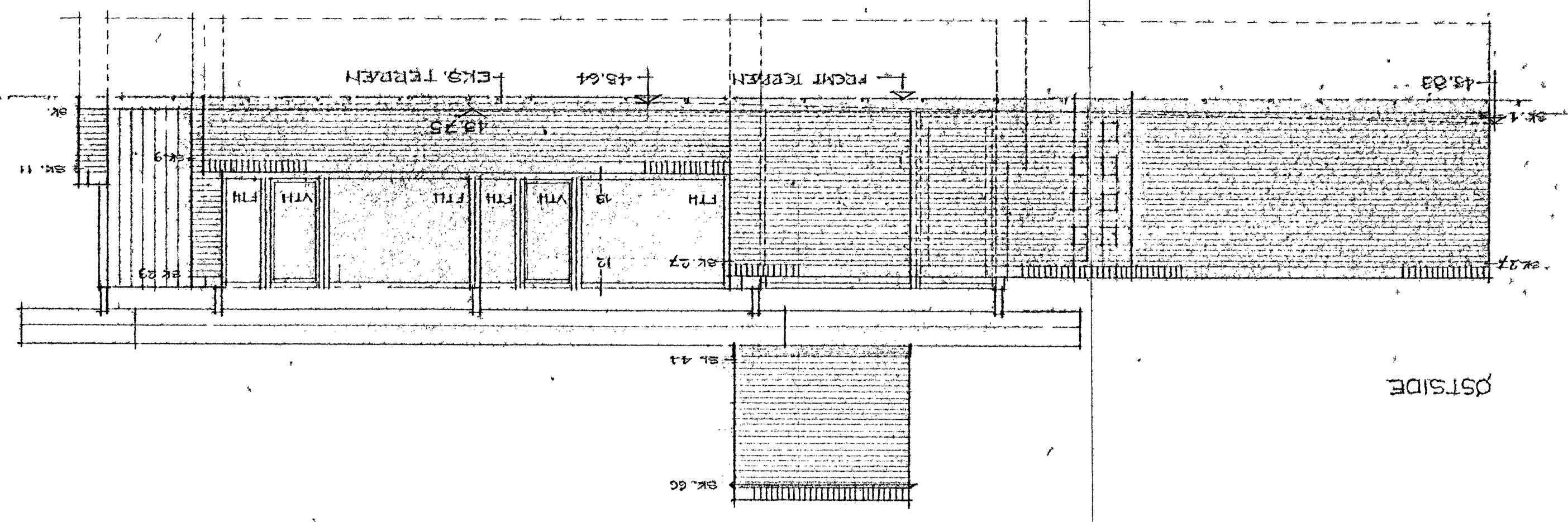



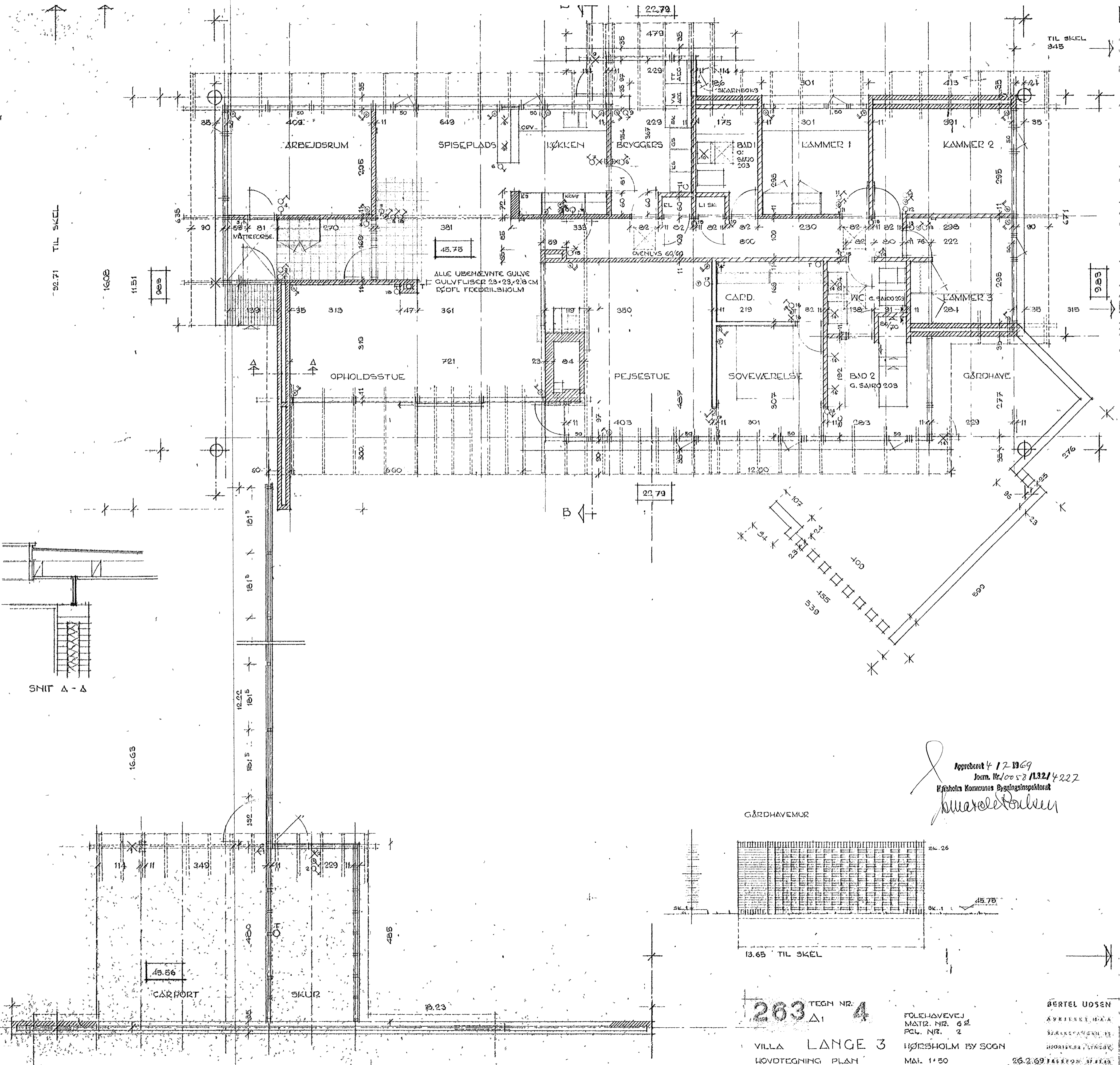

92.71 TIL SKEL  
16.08  
11.51

TIL SKEL  
345

SNIT A - A

16.65

45.56

CARPORT

SKUR

8.23

B

22.79

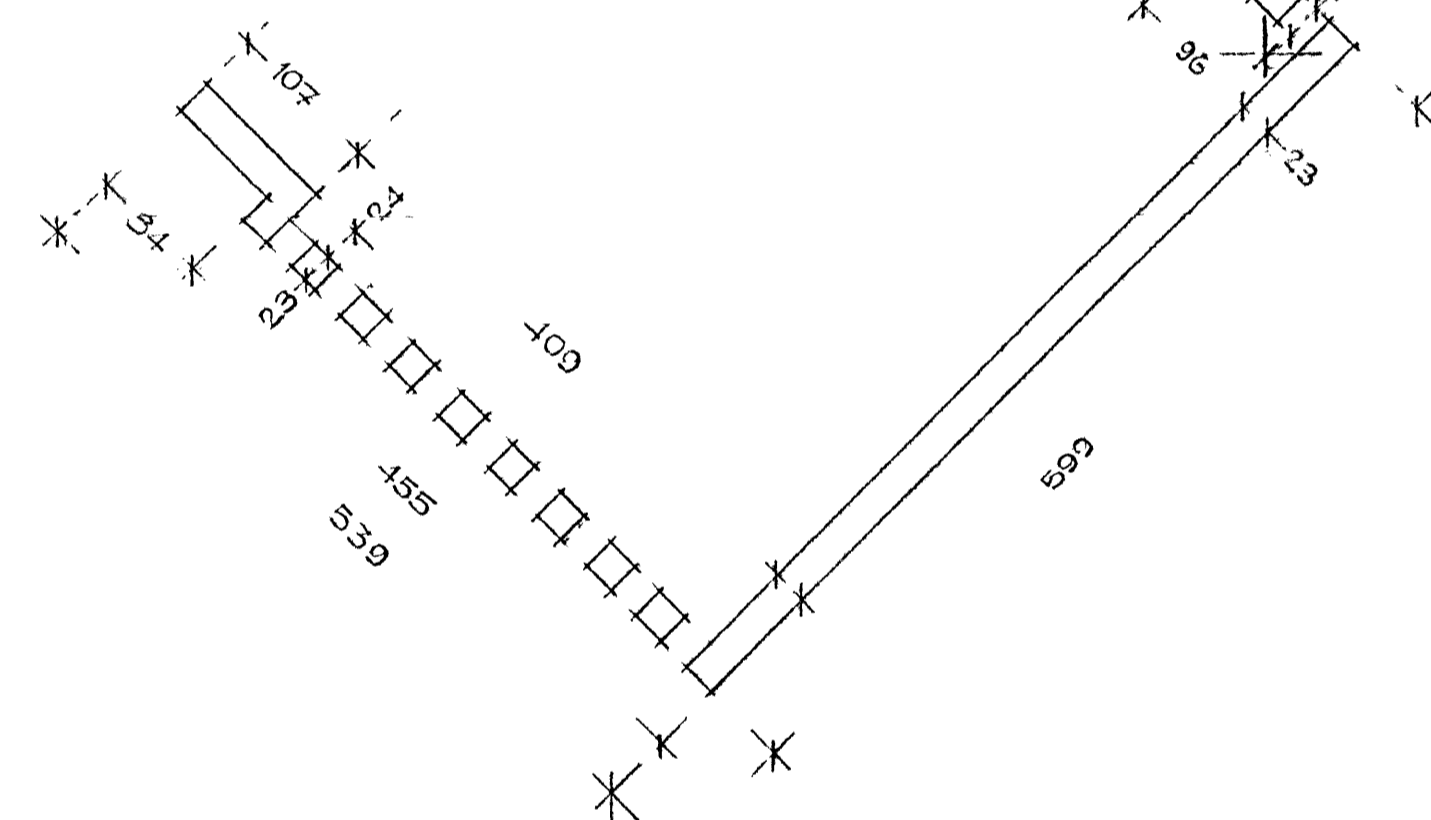

GÅRDHAVEMUR

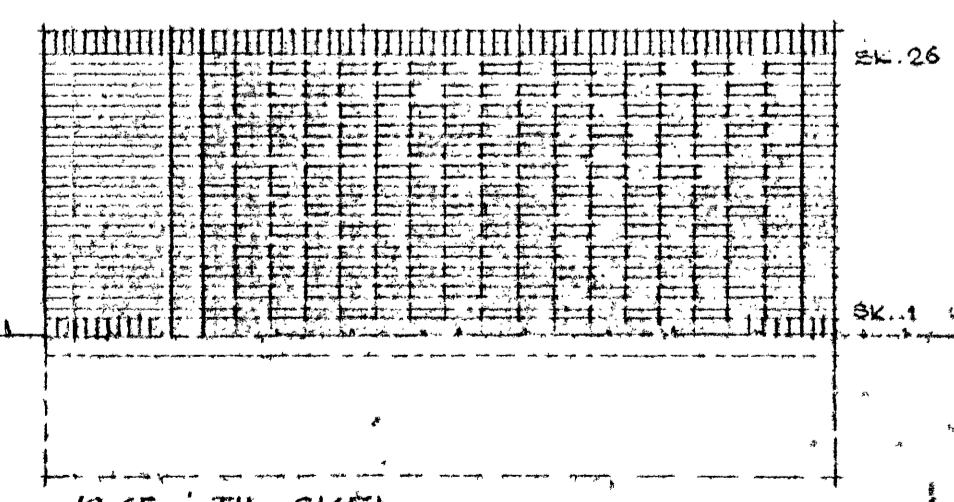

13.65 TIL SKEL

Approberet 4/7 1969  
Journ. Nr. 10058/132/4222  
Hørsholm Kommunes Bygningsspektoral

*Marek Stokken*

263 TEGN. NR. 4

VILLA LANGE 3  
HOVDTEGNING PLAN

SOLEHAVEVEJ  
MATR. NR. 62  
PCL. NR. 2  
HØRSHOLM BY SOGN  
MÅL 1:50

BERTEL UDSEN  
ARKITEKT  
HØRSHOLM  
MÅL 1:50  
26.2.69 TELEFON 37.545

Byggesag fr. nr. 100 58.  
Villa Lange. Forhøret nr. 59.

Afsætningsplan over  
matrik. nr. 6 cc  
Hørsholm by og sogn.  
1:200. juli 1969.  
Sigr. Børgaard Hansen  
Landinspektør

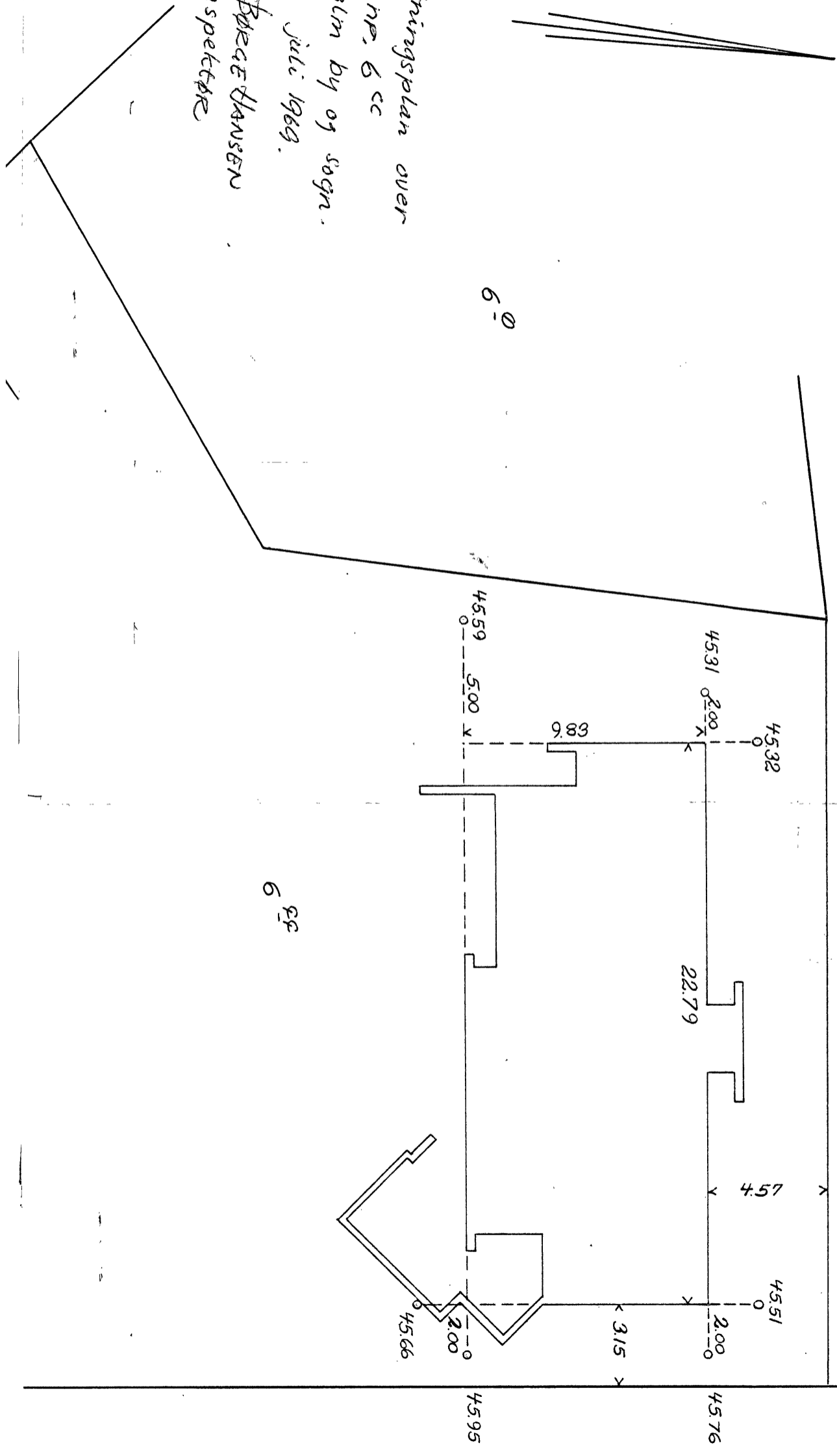

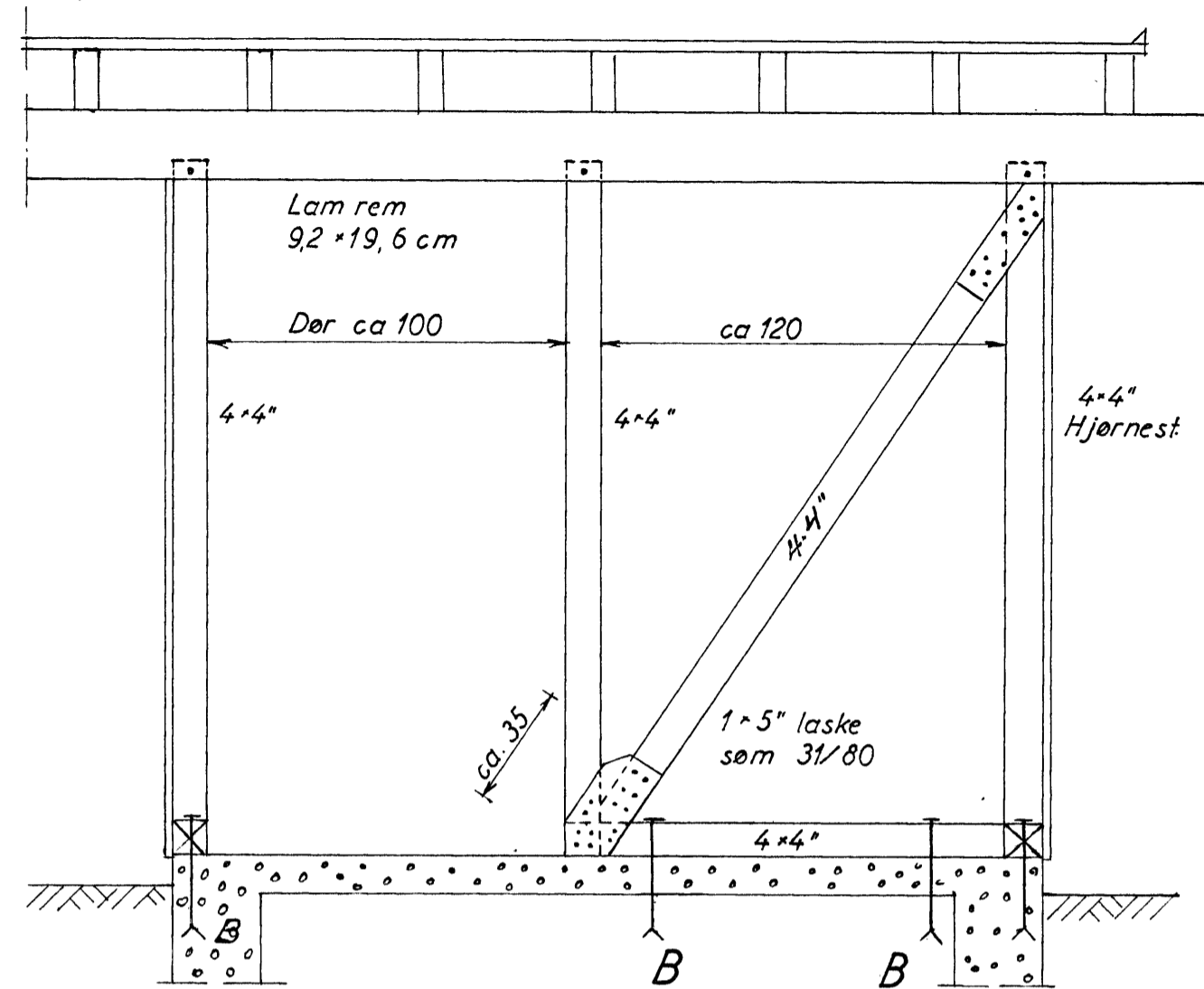

Skur ved carport (Skråstivning) 1:20

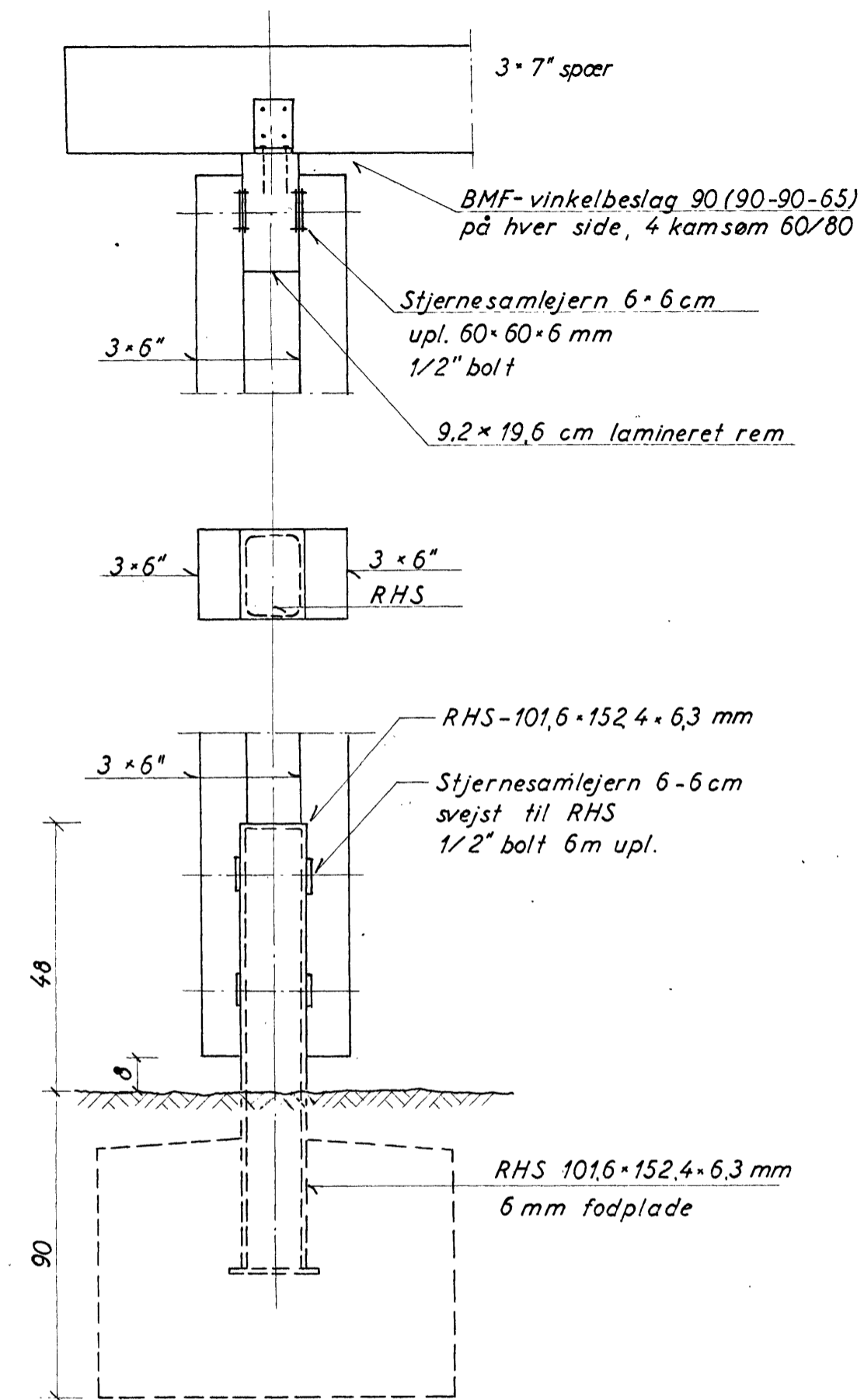

Søjle ved Carport 1:10

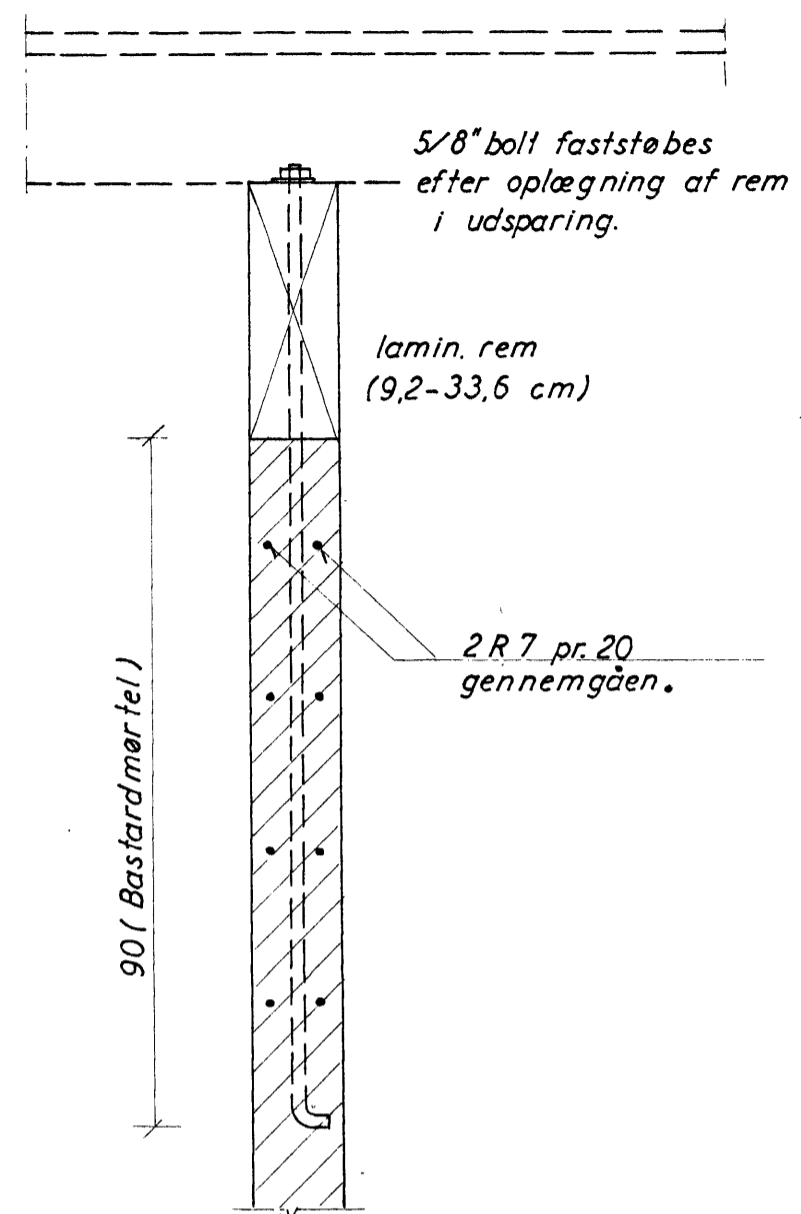

b4: Forankring af rem til 1/2 stens væg

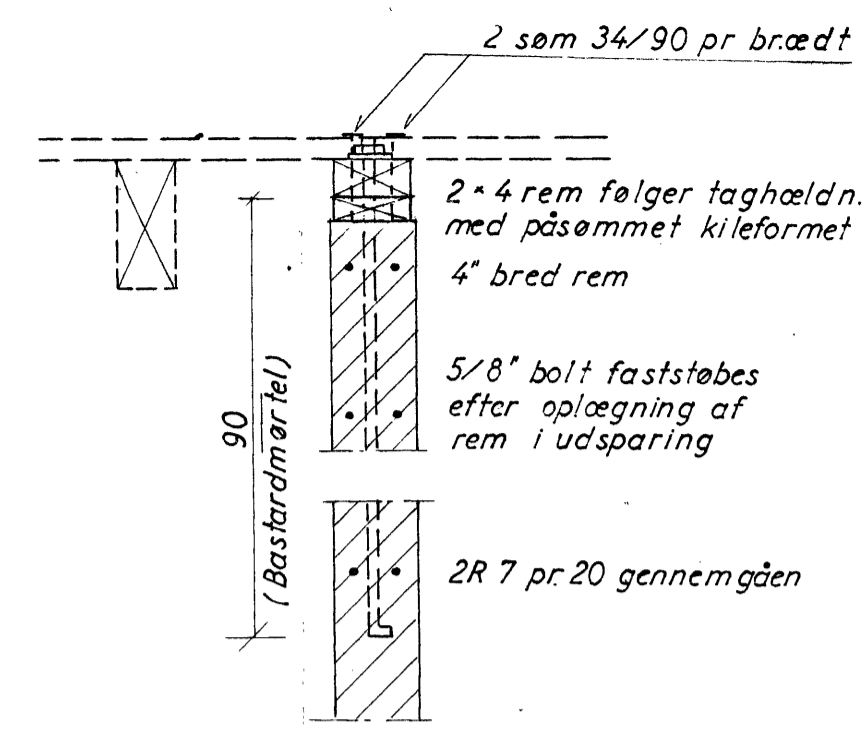

b4:(ved små remme)

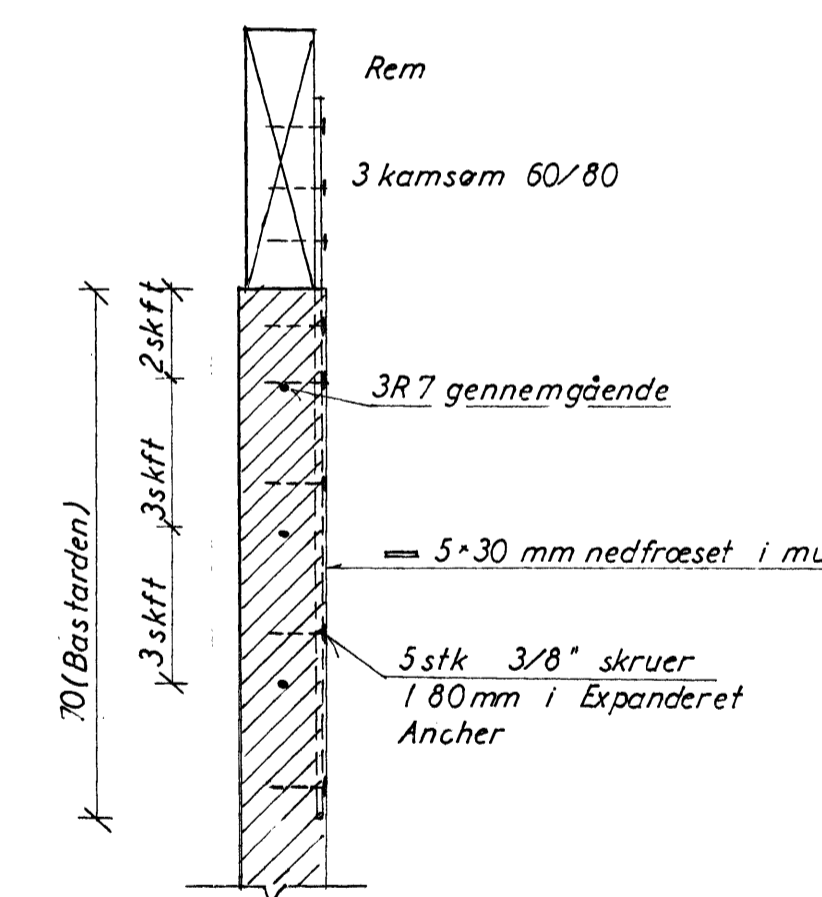

b5: Forankring af rem til 1/2 st væg 1:10

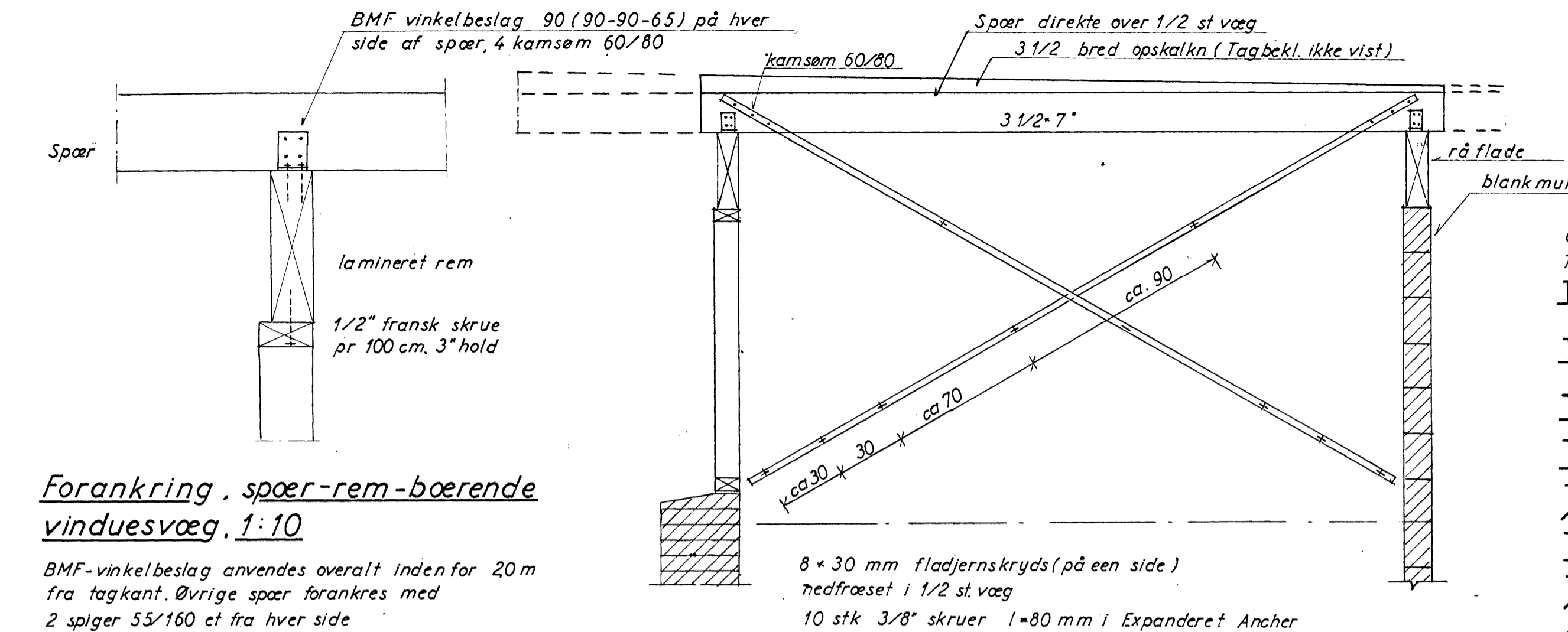

Forankring, spær-rem-bærende vinduesvæg, 1:10

BMF-vinkelbeslag anvendes overalt inden for 20 m fra tagkant. Øvrige spær forankres med 2 spilger 55/160 et fra hver side

Ubenaævnte må er cm  
 Trækstrukturen udføres i henhold til DS 413.  
 I b: 5/8" bolt med ankerplade 6 skifter i mur. Forkrøbning iht. ark.tegn.  
 I b1: som b, dog 10 skifter i mur. Forkrøbning efter aftale med ing.  
 I b2: som b1, men uden forkrøbning  
 I b3: som b1, men uden forkrøbning og 15 skifter i mur.  
 I b4: 5/8" bolt i arm, murværk (se tegn. nr.53)  
 I b5: Fladjern-forankring i 1/2 stens væg (se tegn.nr.53)  
 I B: 5/8" galv ankerbolt 25 cm i beton  
 R: Lamineret rem (normal 9,2 x 33,6 cm)

NB: Ankerplade til ovennævnte bolte har følgende dimensioner:  
 ved 29 cm hul mur 150 x 150 x 8 mm  
 ved 35 " " " 210 x 150 x 8 mm  
 (iøvrigt som angivet på ark. tegn.)

Approberet 4.2.1969  
 Journ. Nr. 132/4222  
 Hørsholm Kommunes Bygningsinspektøren  
 Hørslev

<b>RÅDGIVENDE INGENIØRFIRMA JOHS. JØRGENSEN</b>			
CIVILINGENIØRER F.R.L. • BJERREGÅRDSVEJ 16 • KØBENHAVN VÅLBY • TELEFON (01) 302011			
Sag Villa Lange	Sag nr. <b>3516</b>	Tegn nr. <b>53</b>	
Adresse Følehavevej Parcel nr.2	Sagsing G	Mål 1:10, 1:20	
Matr. nr. 6 Ø Hørsholm by og sogn	Tegnet af Aa O/JC	Dato 29.5.69	
Revideret dato			

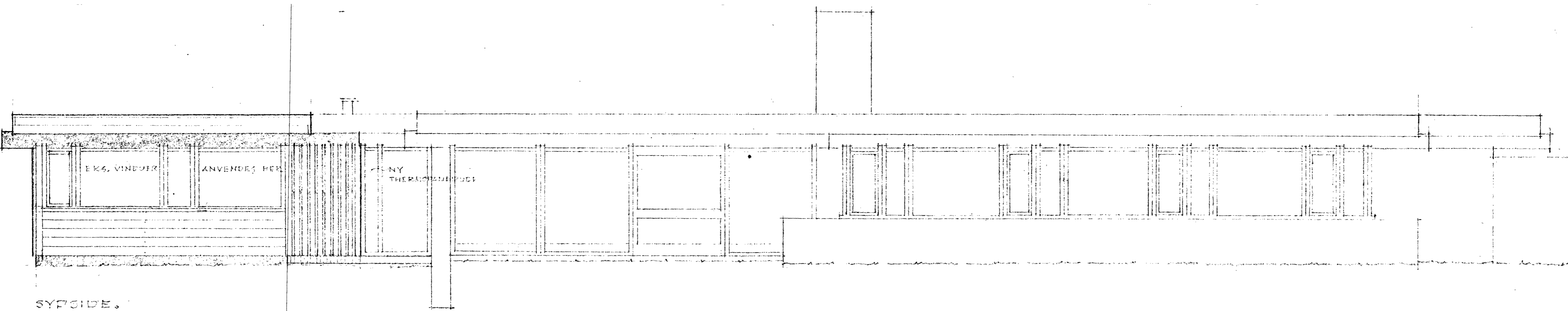

SYDSIDE.

Approberet 14/9 1972  
 Journ. Nr. 11610 /132/4227  
 Hørsholm Kommunes Bygningsinspektorat  
 for Bygningsinspektionen  
*Ellen Steenstrup*

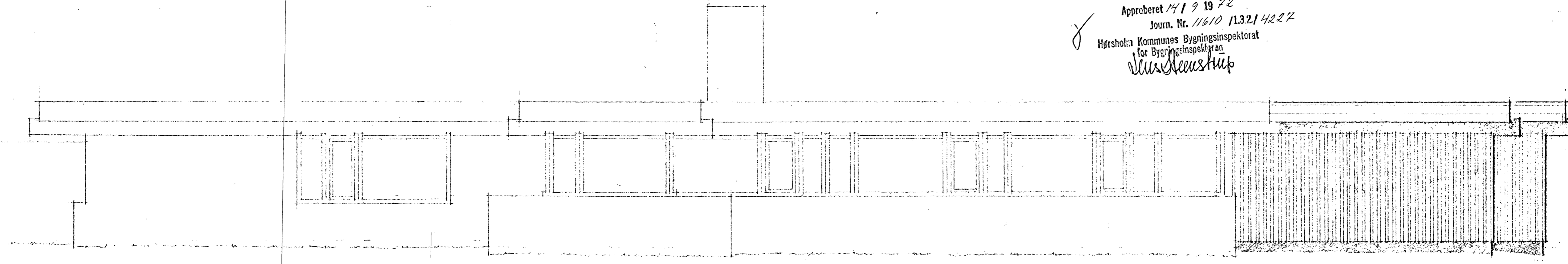

NØRDSIDE.

**263** A<sub>2</sub> **3**  
 VILLA LANGE 3. TILBYGNING.  
 SYD- OG NØRDFACADE 1:50.

3.7.1972 BERTEL UDSEN  
 ARKITEKT M.A.A.  
 BÅLKEVANGEN 18  
 HJØRTEKØR  
 2800 LYNGBY  
 TEL. 01 473349

TIL SKEL 31.71

TIL SKEL 34.5

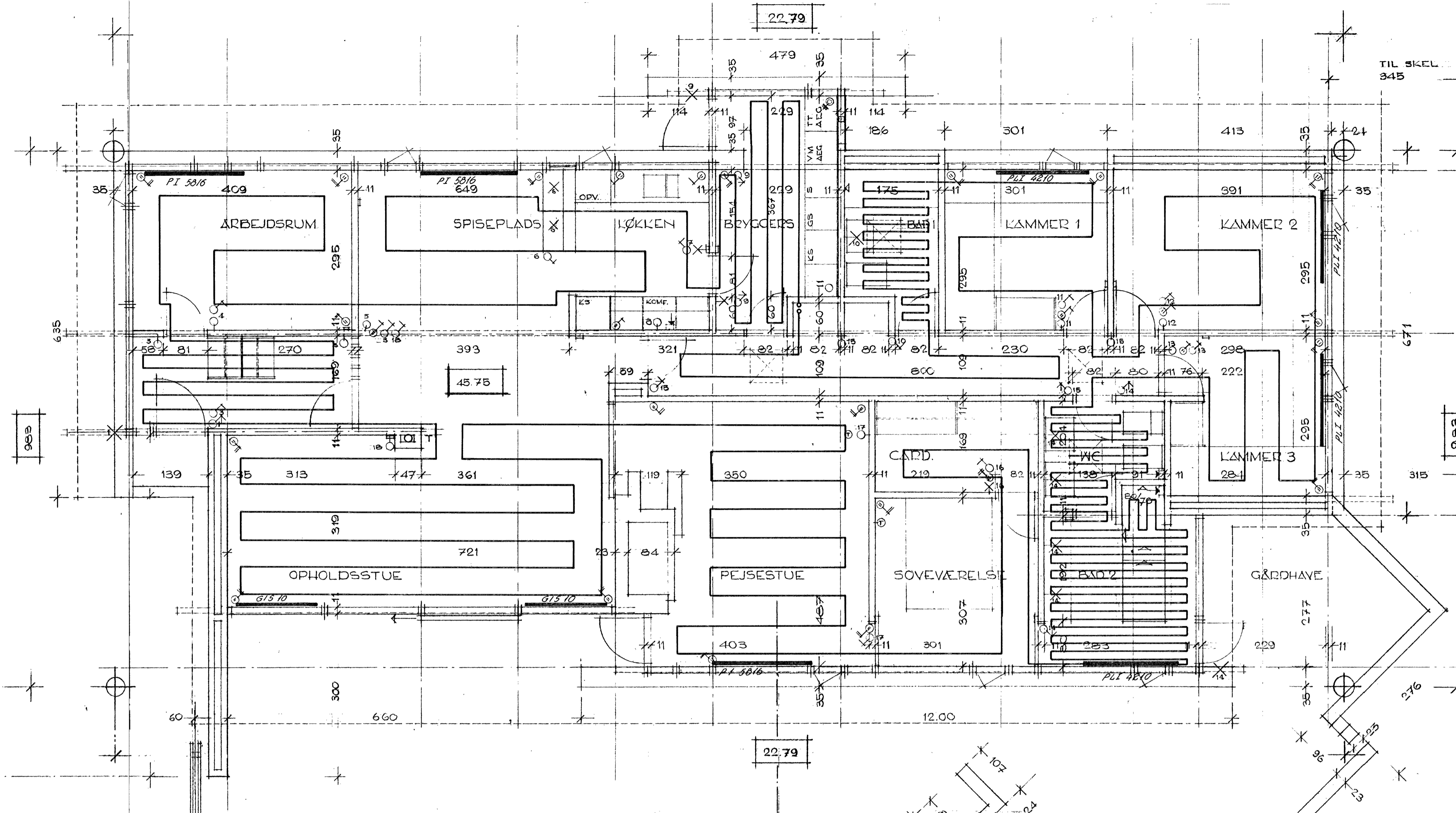

Varmekabel og elradiatorer

	Varmekabel antal m.	Elradiator, Nødb antal m.
Bryggers	22	
Køkken og spiseplads	20	
Kontor	15	PI 5830
Vindfang	26	
Opholdsstue	45	2 stk GIS 10
Pejsestue	29	PI 5816
Soveværelse	17	
Garderobe	5	
Bad 2.	49	PLI 4210
WC	20	
Kammer 3.	11	PLI 4210
— 2	11	PLI 4210
— 1	10	PLI 4210
Bad 1	21	
Gang	12	

Ialt 300m

Varmekabel er fabrikket NKT, type VBP-stål i eet sammenhængende stykke.  
El radiatorer er fabrikket NOBØ, der alle leveres med stik til stikkontakt.

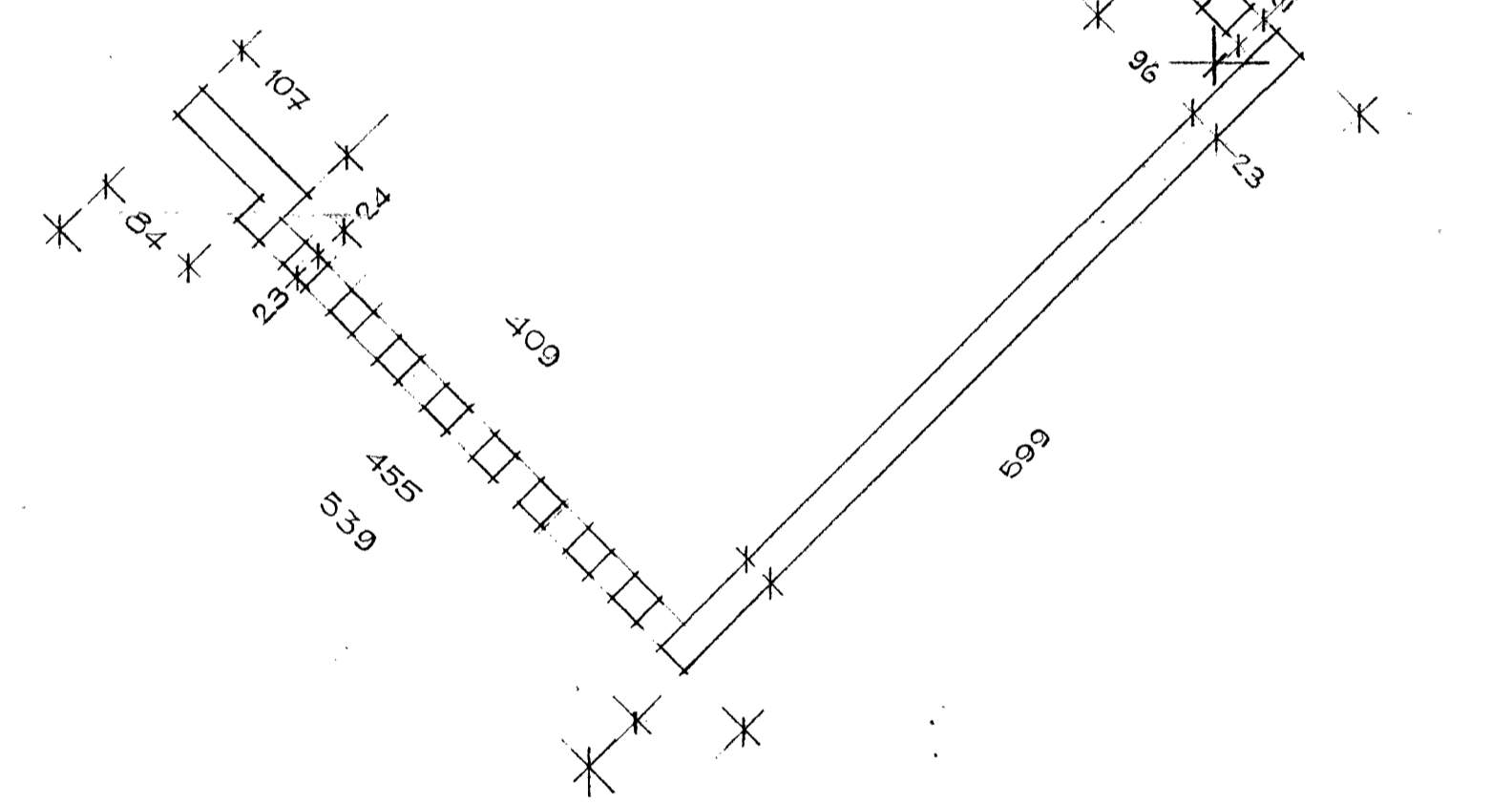

GÅRDHAVEMUR

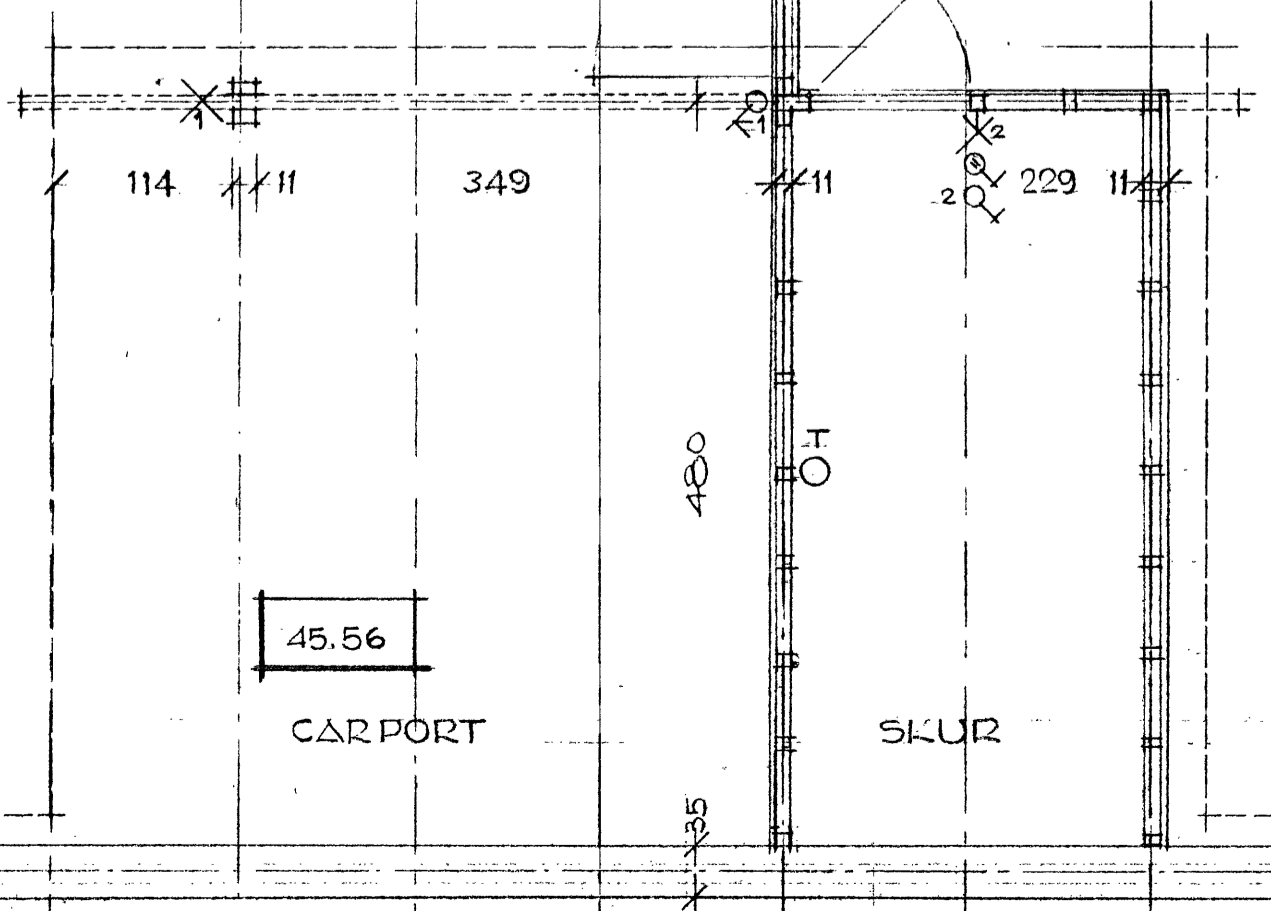

45.56

CARPORT

SKUR

13.65 TIL SKEL

RÅDGIVENDE INGENIÖRFIRMA JOHS. JÖRGENSEN & CIVILINGENIÖRER P.B.L. BJERREGÅRDSVEJ 16 - KÖBENHÅVN VÄLST TELEFON *101302011	Sag nr. <b>3516</b>	Tegn. nr. <b>3a</b>
	Plan af varme	
Revideret dato <b>21.5.69</b>	Sigene <b>F/Haff</b>	Skala <b>50</b>
	Tegnet af <b>HP/BK</b>	Dato <b>18.3.69</b>

263 TEGN. NR. 4

VILLA LANGE 3  
HOVDTEGNING PLAN

FOLEHAVEVEJ  
MATR. NR. 62  
PCL. NR. 2  
HÖRSHOLM BY SOGN  
MAL 1:50

BERTEL UDSEN  
ARBETSTÆTTER  
SÆRREDEGSELST  
WORTERER LINDSEY  
26.2.69 TELEFON 37 83 45

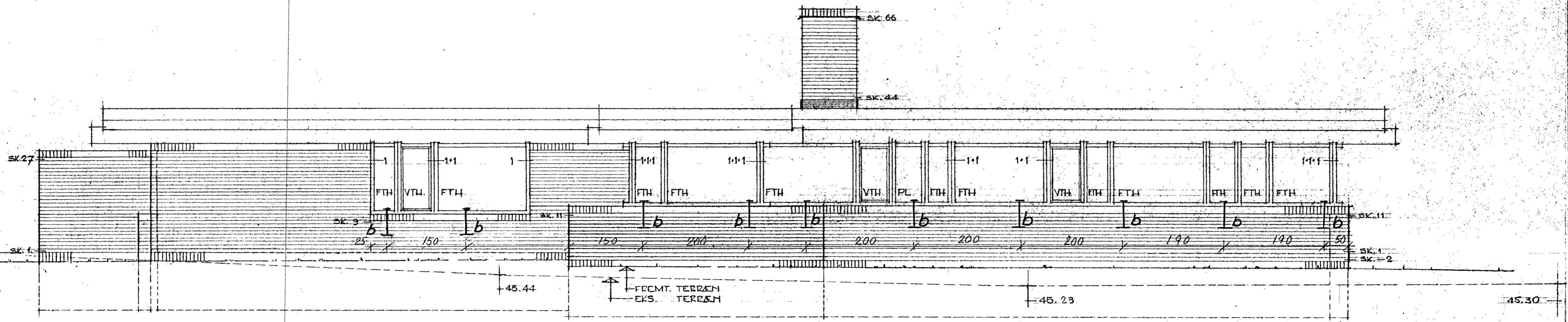

NORDSIDE

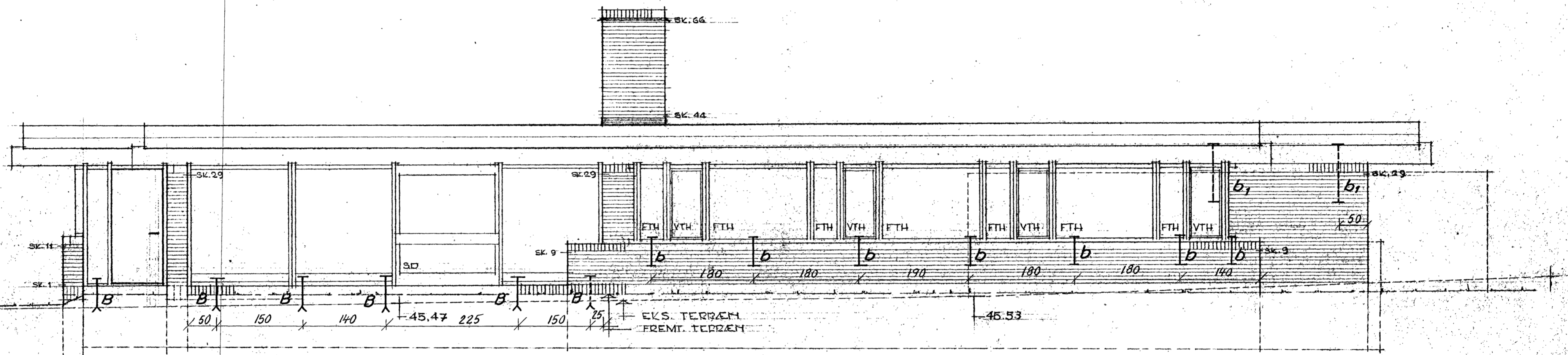

SYDSIDE

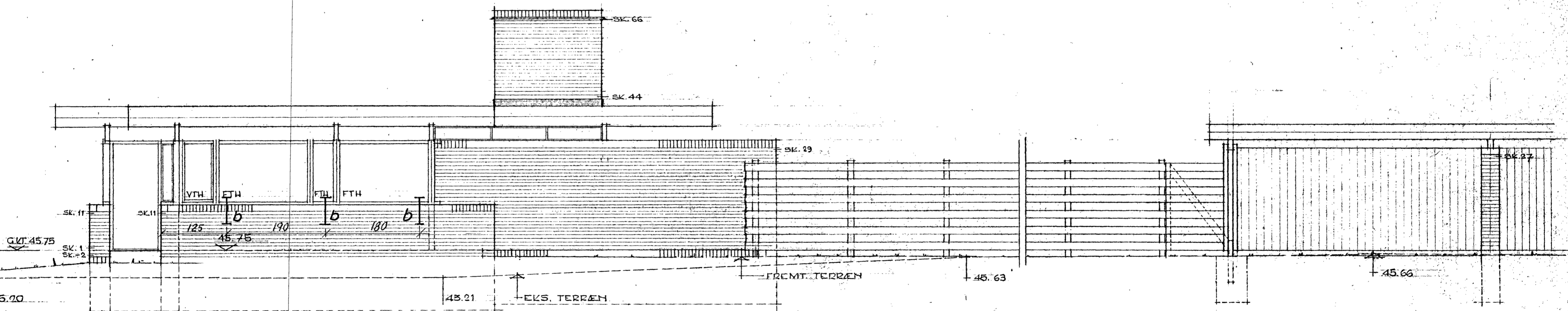

VESTSIDE

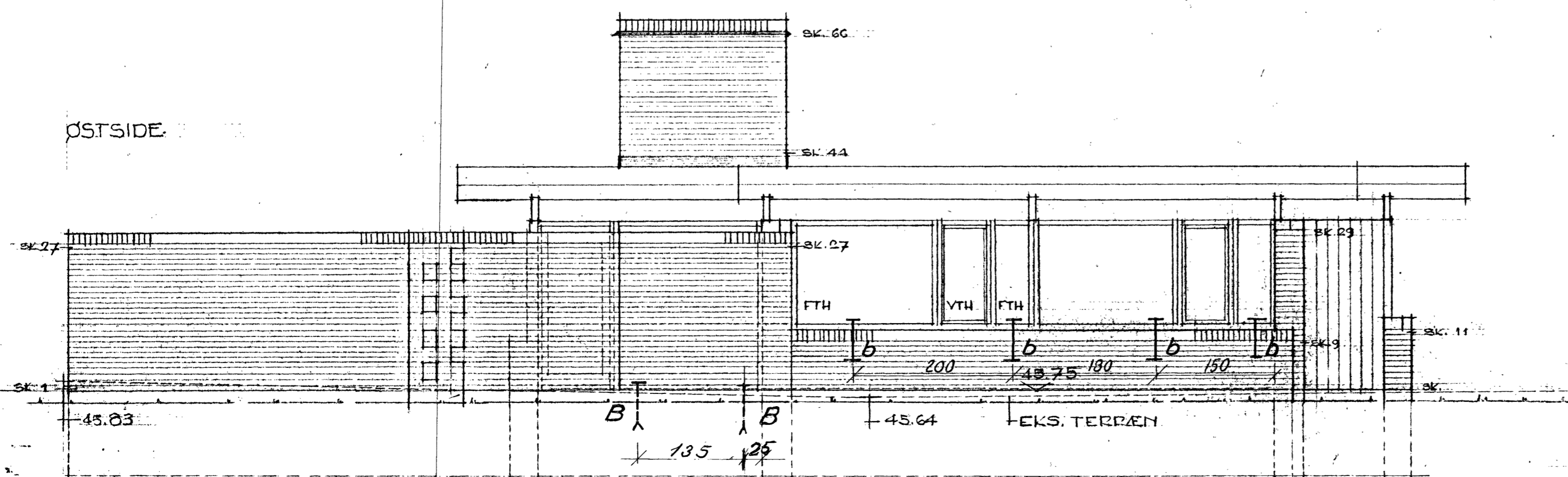

ØSTSIDE

α Approberet 4.12.1969  
 Journ. Nr. 1005-813214227  
 Hørsholm Kommunes Bygningsinspektør

*Alvarø*

Noter: se tegn. nr. 53.

**RÅDGIVENDE INGENIØRFIRMA JOHS JØRGENSEN A/S**  
 CIVILINGENIØRER F.R.T. • BJERREGÅRDSVEJ 16 • 2500 KØBENHAVN VÅLBY • TELEFON (01) 30 20 11

Sag nr. <i>Villa Lange</i>	Sag nr. <b>3516</b>	Tegn. nr. <b>52a</b>
Adresse <i>Folehavevej, Parcel 2</i>		
Matr. nr. <i>67 af Hørsholm by og sogn</i>		
Facader - Parankringer	Sagning: <i>G</i>	Mål: <i>1:50</i>
Rev. dato <i>17-6-69</i>	Tegnet af <i>Alvarø</i>	Dato <i>29.5.69</i>

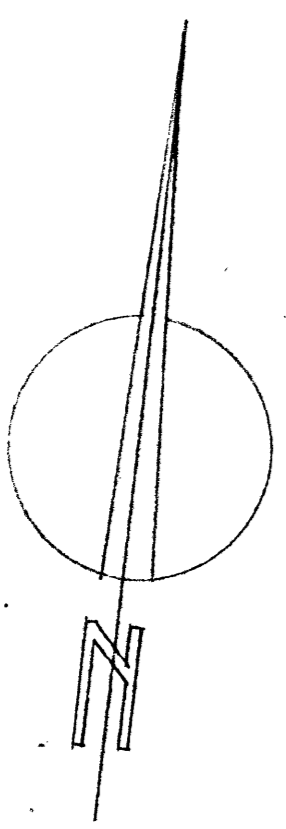
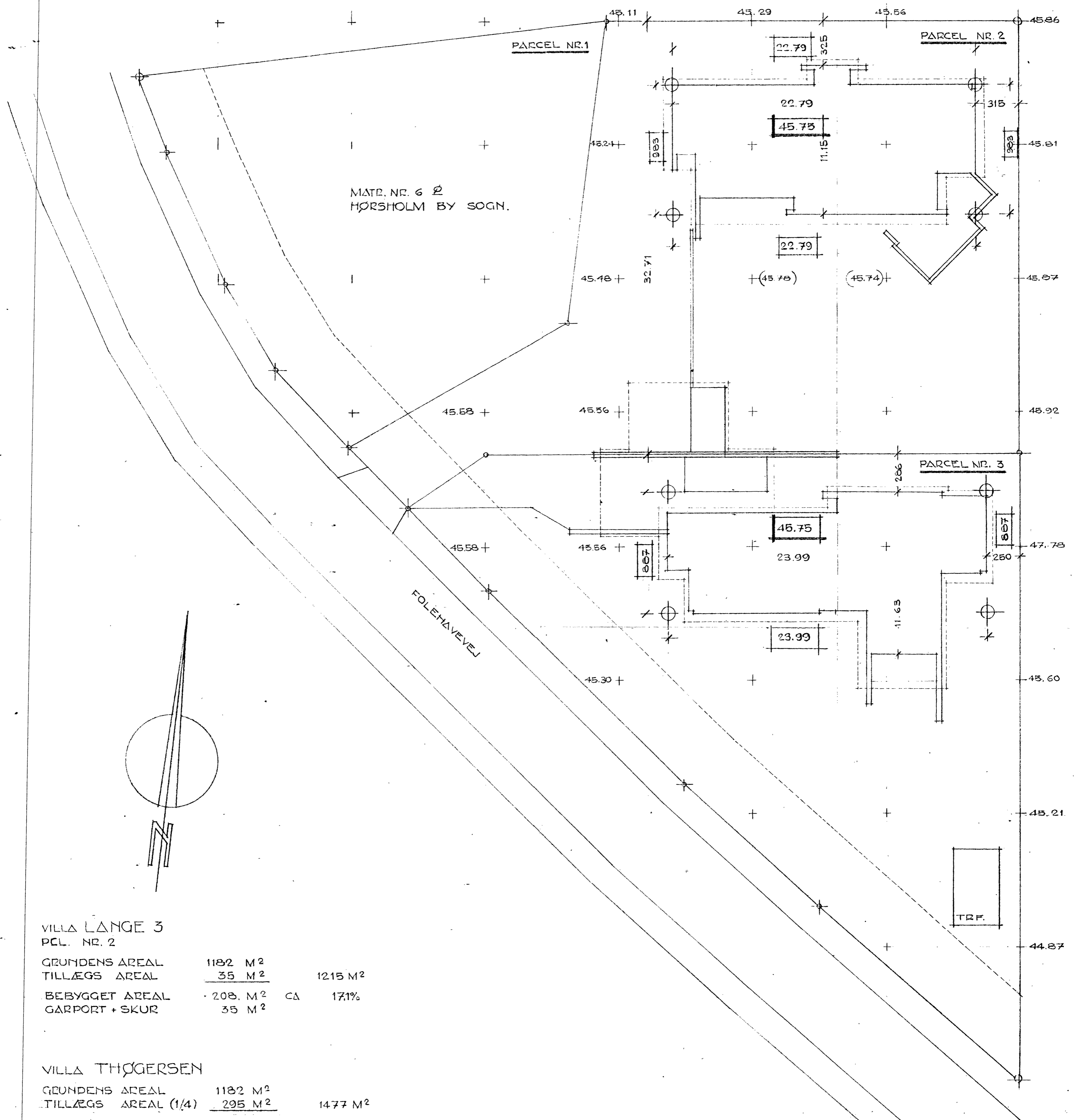

VILLA LANGE 3  
PCL. NR. 2

GRUNDENS AREAL	1182 M <sup>2</sup>	
TILLÆGS AREAL	35 M <sup>2</sup>	1215 M <sup>2</sup>
BEBYGGET AREAL	208 M <sup>2</sup>	CA. 17.1%
GARPORT + SKUR	35 M <sup>2</sup>	

VILLA THØGGERSEN

GRUNDENS AREAL	1182 M <sup>2</sup>	
TILLÆGS AREAL (1/4)	295 M <sup>2</sup>	1477 M <sup>2</sup>
HUSETS AREAL	194 M <sup>2</sup>	
OVERDÆK. TERRASSE	10 M <sup>2</sup>	
UDHUS	16 M <sup>2</sup>	
BEBYGGET AREAL	220 M <sup>2</sup>	CA. 14.9%
CARPORT	36 M <sup>2</sup>	
TRSF. STATION CA.	20 M <sup>2</sup>	

Approbet 4. 2. 69  
 Journ. Nr. 16058/132/4227  
 Hørsholm Kommunes Byggesagskontor  
*J. M. Jensen*

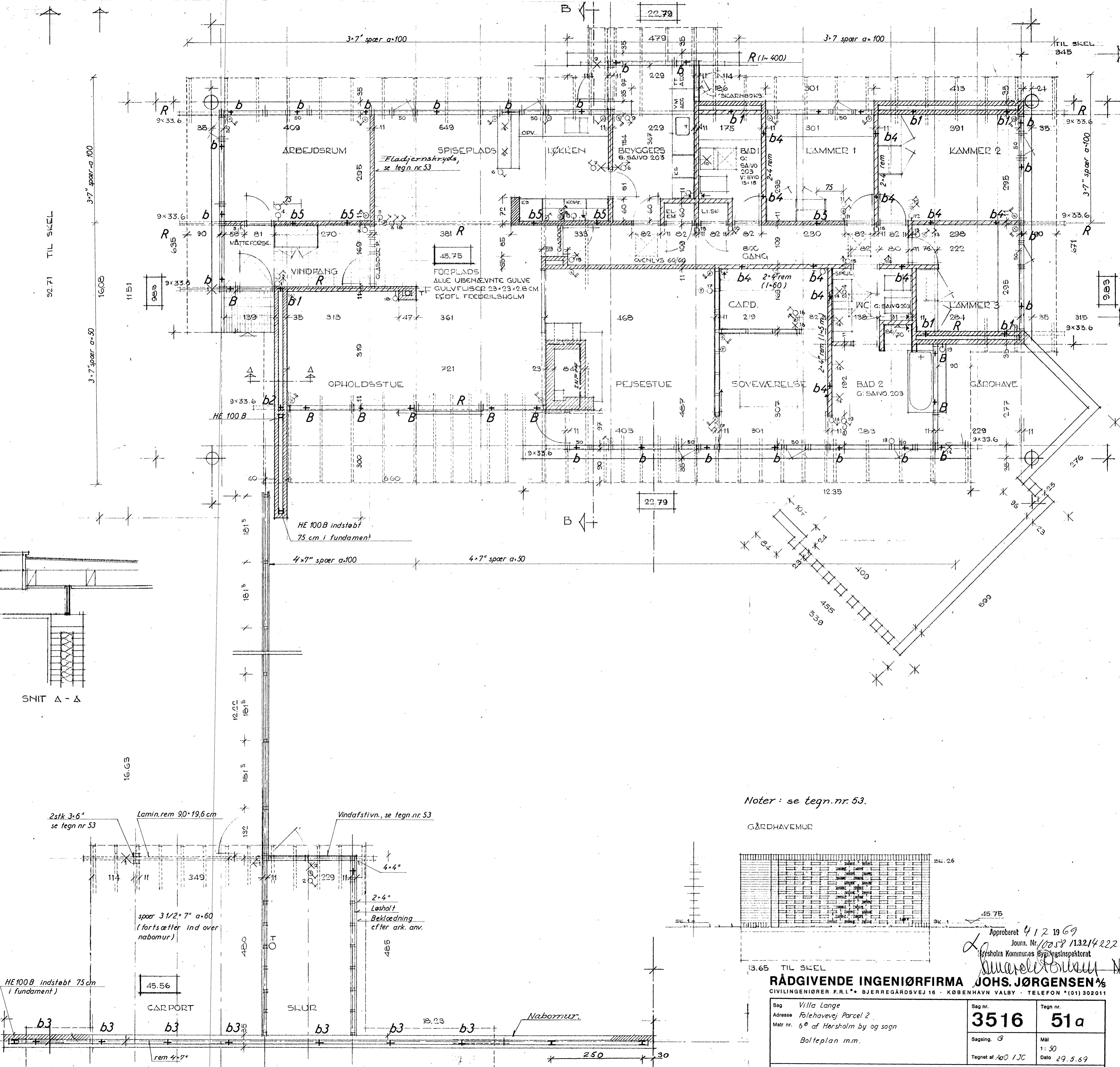

92.71 TIL SKEL  
 3.7" spær a-100  
 16.08  
 11.51  
 9.85  
 9x33.6  
 6.35  
 90  
 3.7" spær a-50

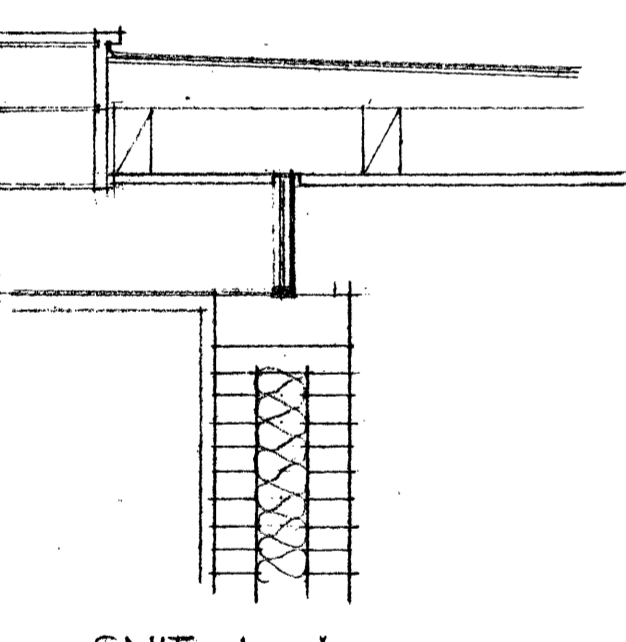

SNIT A - A

16.63

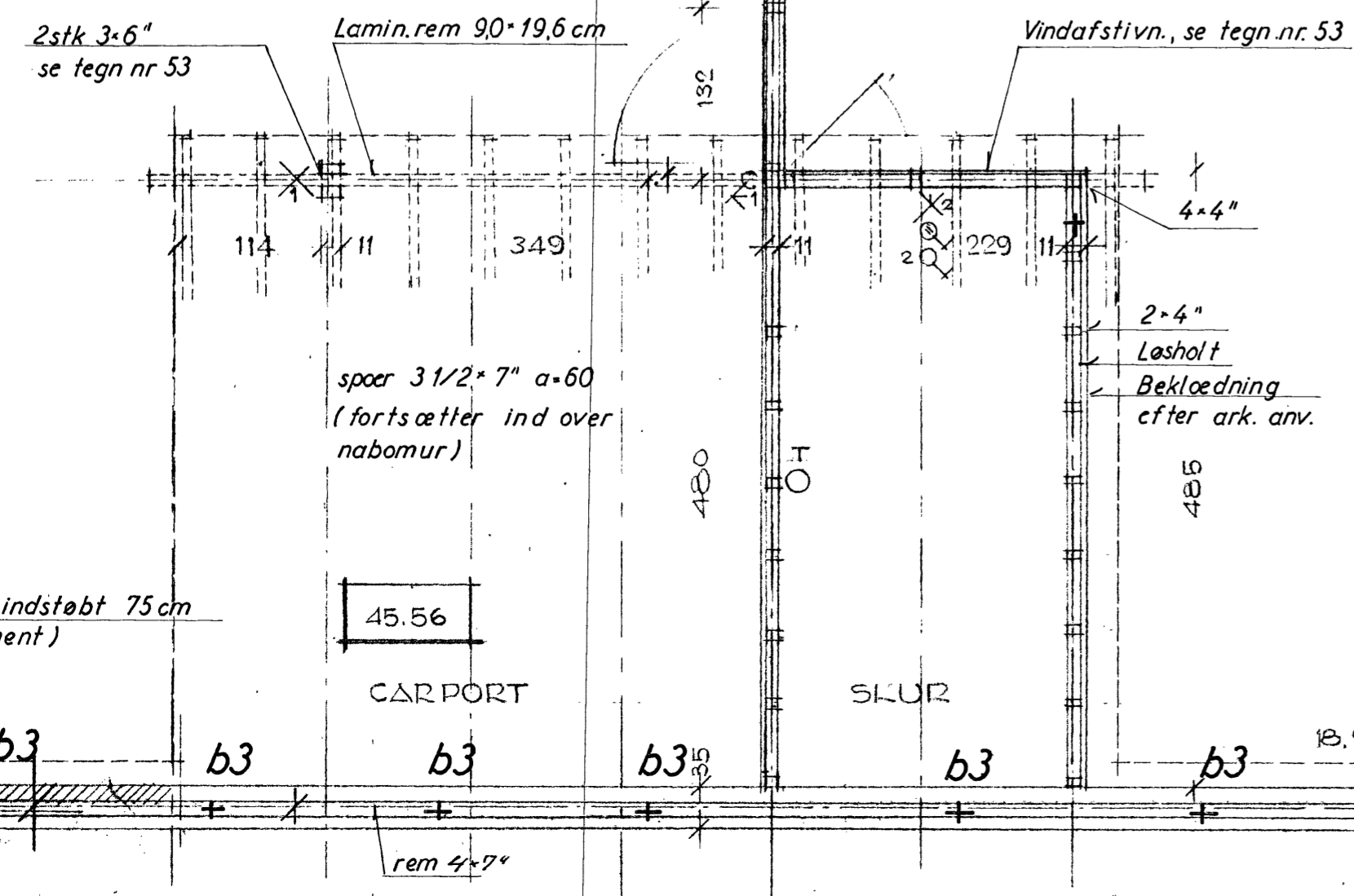

HE100B indstøbt 75cm i fundament)

45.56

CARPORT

SKUR

Nabormur

Noter : se tegn.nr. 53.

GÅRDHAVEMUR

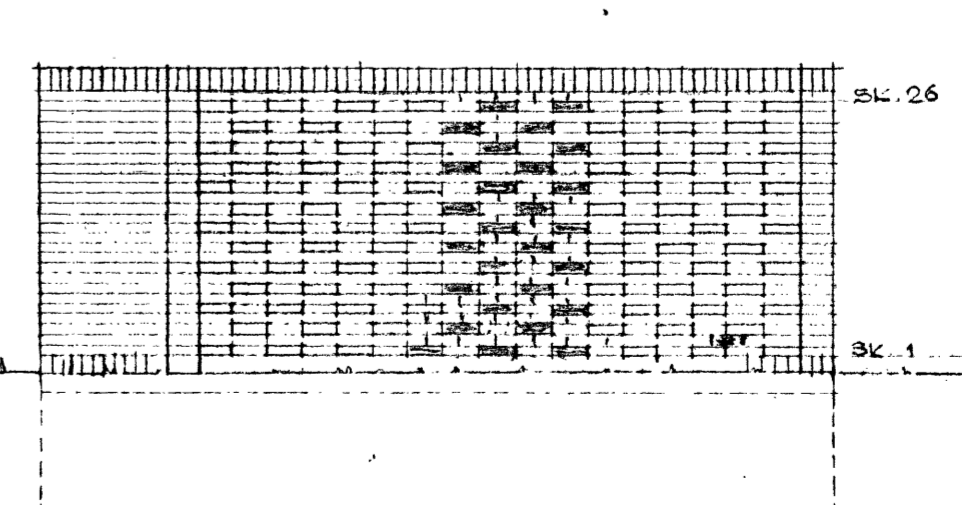

13.65 TIL SKEL  
 RÅDGIVENDE INGENIØRFIRMA **JOHS. JØRGENSEN** A/S  
 CIVILINGENIØRER F.R.L.\* BJRREGÅRDSVEJ 16 · KØBENHAVN VALBY · TELEFON \* (01) 302 011

Apprøbet 4.12.1969  
 Journ. Nr. 10058/13.2/4.222  
 Hørsholm Kommunes Bygningsinspektør  
*Marcel Poulsen*

Sag Villa Lange		Sag nr.	Tegn nr.
Adresse Folehavevej Parcel 2		<b>3516</b>	<b>51a</b>
Matr. nr. 60 af Hørsholm by og sogn		Sagsing. G	Mål 1:50
Bolteplan m.m.		Tegnet af Aro IJC	Dato 29.5.69
Revideret dato 17.6.69			



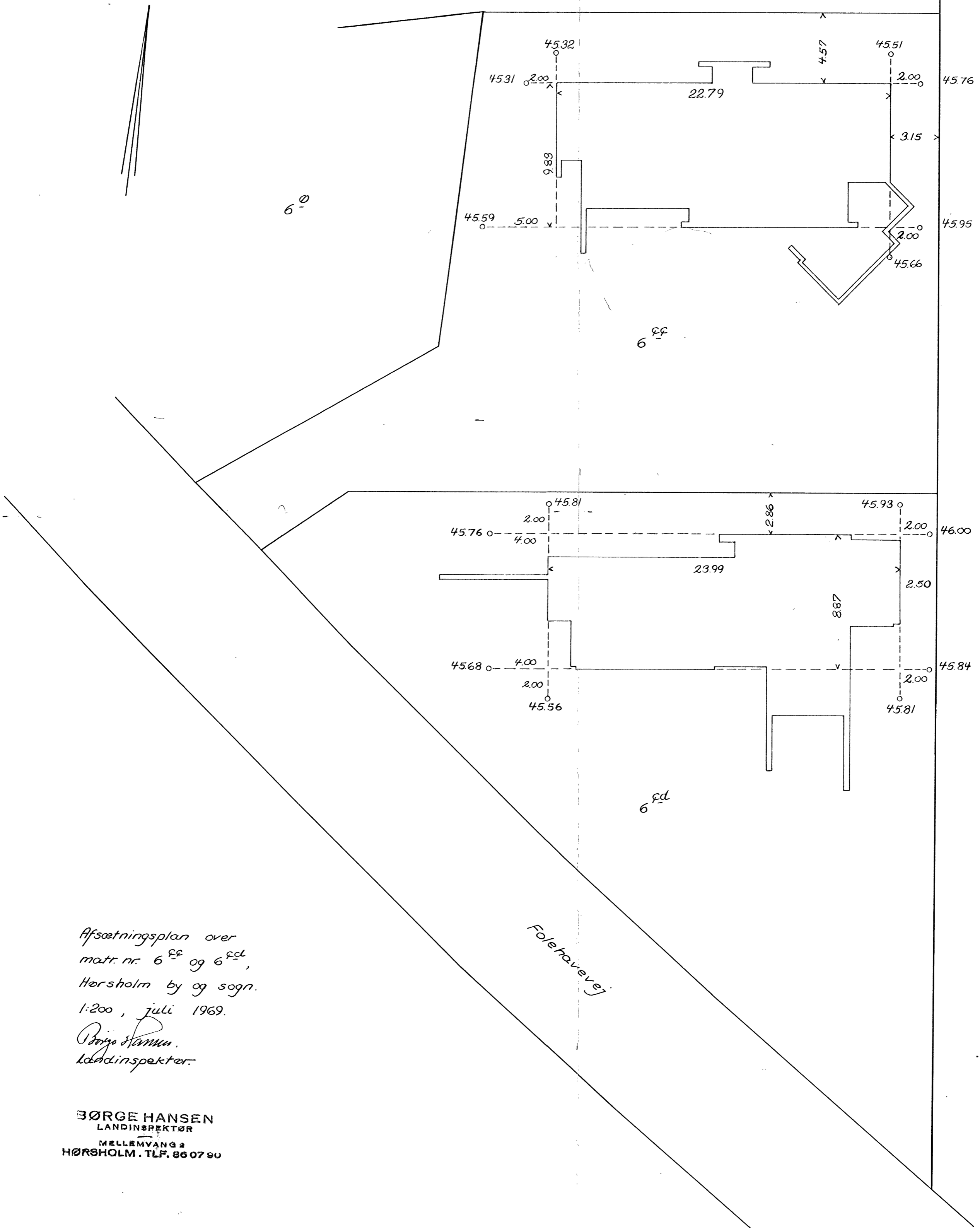

Afsætningsplan over  
 matr. nr. 6<sup>ff</sup> og 6<sup>fd</sup>,  
 Hørsholm by og sogn.  
 1:200, juli 1969.  
*Priyo Hansen*  
 Landinspektør.

**BØRGE HANSEN**  
 LANDINSPEKTØR  
 MELLEMLANG 2  
 HØRSHOLM. TLF. 86 07 90