

Journ. **34729** , modtaget d. 6/8 1966

Matr. nr. 6 im

Afløb: *4*

C. V.:

Beregner: *Johs. Jørgensen 9/5*

Bagsværd by Bagsværd sogn

Vej Vadstrupkrogen 4

Ansøger Arkitekt Bertel Udsen, Bjalkevangen 15, Hjortekær pr. Lyngby.

Bygherre Poul Svensson, Rundgården 30, Søborg.

98.87.23

Bygningens art

Eenfamiliehus

~~Enfamiliehus~~ Skur

Bebygget areal: *150 145* m² + skur 9m² etageareal: *150 145* m² *159*

Bygningens indhold: 1 lejlighed á 5 værelser, spiseplads, køkken, 2 brusekar, bad, 2 w.c., håndvask, bryggers, c.v. anlæg. *rengøringsvask / oliiefyr.*

Anmærkninger *Vandskib må indføres mellem kloak-tilslutning og hvin. 20 cm brønd for T.V. som vil flyttes ca 1 m fra indføring af vand? 10/10-66*

	expl.	modt.	gennemset	approb.	19/8 HJ.	
Bygningstegn. <i>sit. plan</i>	2/3	6/8 1966	13-12-66 <i>je</i>	31. JAN 1967	29. AUG 66	vandinstall. <i>J. Jørgensen</i>
	4	<i>revideret</i>	3-1-67 <i>je</i>	31. JAN 1967	29/8 <i>je</i>	indv. sp.v. anl.
					30/8 <i>je</i>	kloakarb. <i>Ervind Olesen</i>
					31. AUG 66	vand/murør. kr. 10,-
Afløbsplaner <i>redl. redl. redl.</i>	2/4	7/10.66	<i>bestfaldet</i>		6 SEP 66	kloakstik kr.
	2/4	7/10.66	<i>bestfaldet</i>		20. SEP 66	bidr./reanseanl. kr. 619/24.
	2/4	2/1.67	3-1-67 <i>je</i>	31. JAN 1967	10. OKT 66	Matlebensrensning.
	1/2	23/6.67		14-7-67	28. NOV 66	matr. kort
C. V.	2/2	13/6.67		14-7-67	8 DEC 66	byggeplaner: 21-5-68
					13. DEC 66	skorstensatt. 18-4-68
Beregninger	2/3	13/6.66	13-12-66 <i>je</i>	31. JAN 1967	23. DEC 66	vand færdigm. 17-12-68
					27. DEC 66	landinsp. 18-7-68
					18. JAN 67	tinglysning
					31. JAN 67	akt modt.
					30. MRS 68	byggearb. færdigm. 20-5-68
					18. MAJ 68	indflytning 23-2-68
					18. MAJ 68	attestsyn 7-6-68
					25. MAJ 67	mgl. skr. 11-6-68
					14. JUN 67	målskitse 18-12-68
					1. MRS 68	vandforsyn. papirer return.
						I orden til att. 20-12-67

Bygningsattest udstedt d. 24/12 1968
Gebyr: 230 kr.

Journ. B. **34729**

7. DEC 68 SA.
19. APR. 68 SA.
22. APR. 68 SA.
10. JUN. 68 SA.
16. JUL. 68 SA.
30. AUG. 1966 SK
10/10-66
forb. side side

13/12-66. ændrede afleverelse. fremsendes snarest ifølge aftale med mig.

17-6-68: modt sk. med. bogst.

22-08-1968: modt. ans. om afg. gæstgærelse

13-09-1968: ans. om afg. gæstgærelse i tårn

24-12-68: Skr. til arkitekten -

8/5-69. Påskrift på dep. kvittering om beløbet's frigivelse
aflev. til fru Lousson (bygh.)



Telefon
69 12 22

Lokal tlf.
250

Postgiro
37 50

Skrevet af
SL/jm

Dato
14/7-1967

Journal nr.
B. 34.729

Rådgivende ingiørfirma
Johs. Jørgensen A/S
Bjerregårdsvej 16
Valby

KONTORTID: Daglig 10-14
Torsdag 10-14 og 16-18,30
Lørdag lukket

Korrespondance bedes ikke stilet til personer.

Byggetilladelse

matr. nr. 6 im	af Bagsvård
beliggende Vadstrupkrogen 4	

I anledning af Deres hertil under 13/6-1967

for Poul Svensson

fremsendte ansøgning om tilladelse til på ovennævnte ejendom at

installere centralvarme

meddeles herved byggetilladelse.

Byggetilladelsen udgør en tilladelse i forhold til byggelovgivningen og byplanvedtægter — i forhold til byggeservitutter kun for så vidt angår kommunalbestyrelsens påtaleret — samt i forhold til vejlovgivningen for så vidt angår private veje eller offentlige veje under bestyrelse af kommunalbestyrelsen.

Byggetilladelsen er gyldig i et år fra dato.

./ Vedlagt medfølger de bilag, der hører til byggetilladelsen, forsynet med bygningsmyndighedens stempel. Ændringer i forhold til det godkendte projekt må ikke foretages uden forud indhentet tilladelse.

Byggetilladelsen er iøvrigt betinget af:

at varmeanlægget udføres i henhold til arbejdsministeriets bekendtgørelse af 17/10-1966.

H. Steffensen



Bygningsattest

vedrørende ejendommen

matr. nr. 6 in af Dagsvård by Dagsvård sogn

beliggende ved ~~Vedstrupvej 4,~~ *Vedstrupvej*

udstedt i anledning af et udført byggeforetagende omfattende

1 eenfamiliehus samt

1 skur

**Bygningens indhold: 1 lejlighed à 5 værelser-spiseplade-køkken-
2 brusebad-bad-2 w.c.-2 håndvaske-bryggers-
rengøringsvask-centralvarmeanlæg/oliefyr**

og i henhold til byggetilladelse af 31. januar 1967.

At ovenstående byggearbejde, såvidt det ved foretagen besigtigelse har kunnet konstateres, er udført i overensstemmelse med byggelov for købstæderne og landet af 10. juni 1960, de i medfør af loven udfærdigede bestemmelser og de til tilladelsen knyttede betingelser, bevidnes herved.

Anmærkning: **Bebygget areal 150 m² + skur 9 m²
Brutto-etagerareal 159 m²**

Gebyr kr. 230,-

Rådhuset pr. Søborg, den

24. december 1968.

.....
Stadsbygmester

MÅLSKITSE

af bebyggelsen på

matr. nr. 6 im af Bagsværd by

beliggende Vadstrupkrogen 4

opmålt ved attestsyn den: 7/6-68 af OP. Til arkiv d: 15 JAN. 1969

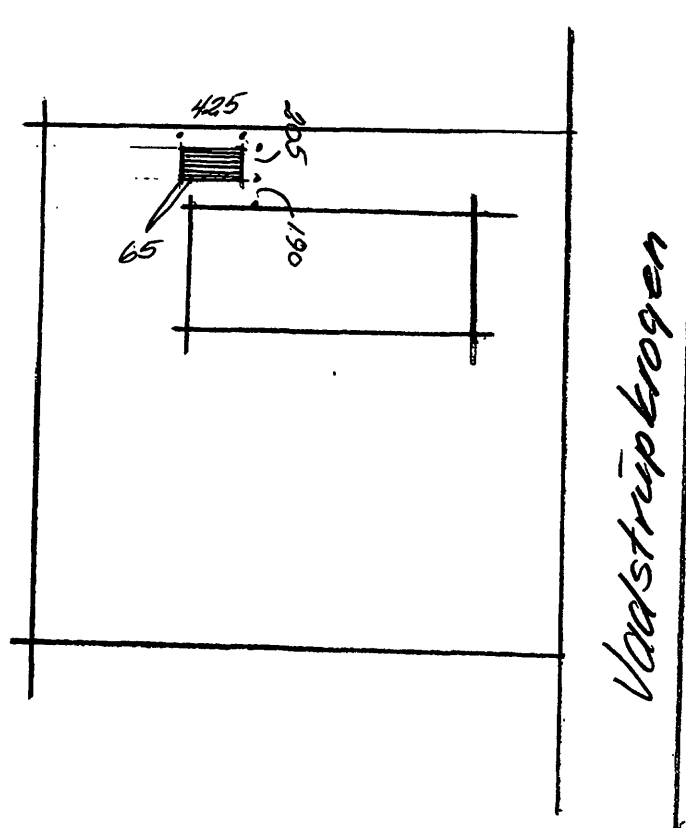

Se endvidere vedlagte landinspektionsplan.



NB! De bedes kontrollere, at de anførte benyttede bygningsmål og byggelinieafstande stemmer med de gældende tegninger.

• (1743) = Kote til top af træpæl.

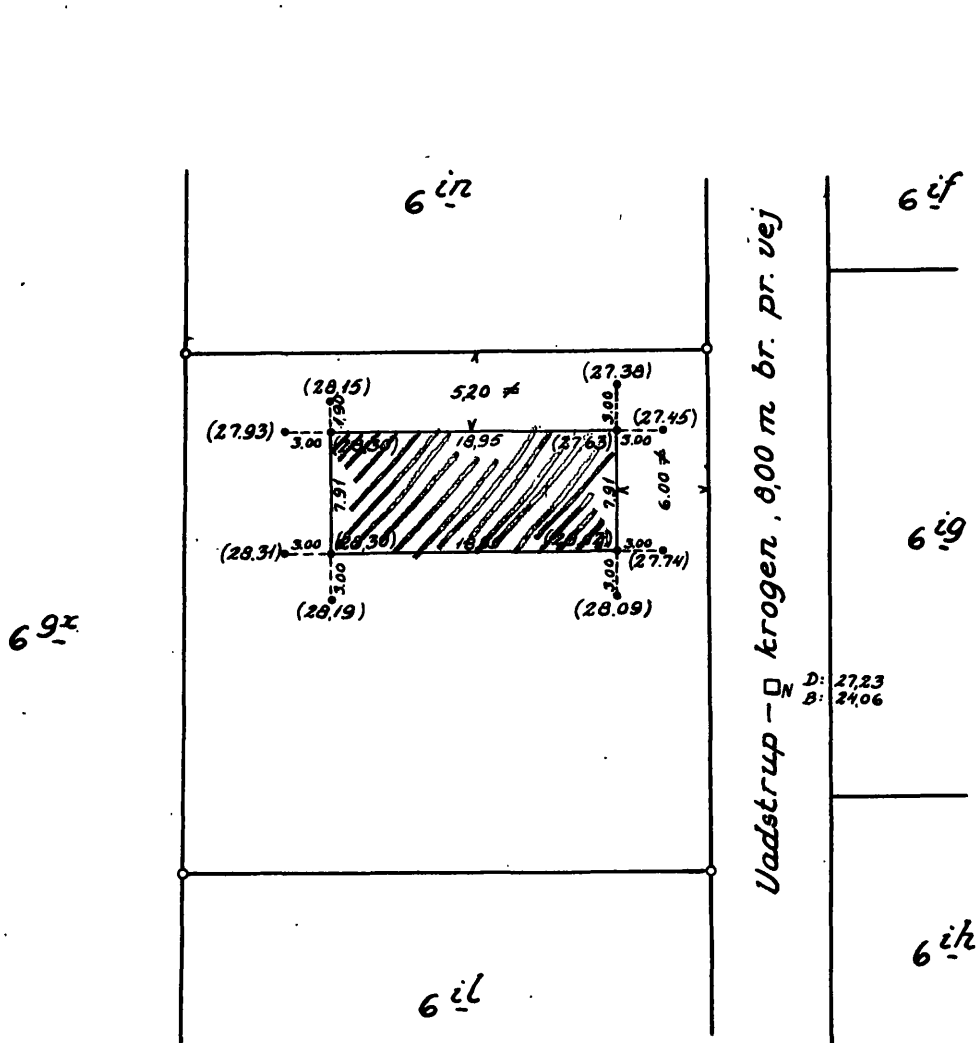

GLADSAXE KOMMUNES
BYGNINGSFORVALTNING 34729

LANDINSPEKTØRERNE EMIL KROG & ERIK H. PETERSEN BRODERSENS ALLE 3, HELLERUP. TELF.: HE *7595.			
SKITSE OVER AFSAT, PROJEKTERET BEBYGGELSE.			
MATR. NR.: 6 ^{im} Bagsværd, Gladsaxe sogn.			
DATO: 22/3-67.	MÅLFORHOLD: 1:500	ARKIV NR.: 46-22	SIGN.: K. Præstholm.

12. JUL. 1968

GLADSAXE KOMMUNES
BYGNINGSFORVALTNING

BYGNINGSINSPEKTORATET

Rådhuset pr. Søborg

Den 11-6-68

Telefon: 69 12 22
Lokal 251-253-255-259

Jo. nr. B. 34729

8-5-69 op.

~~Mangler afhjælpet
Depositum kr. 1500,- for
manglens sikkerhedsventil og
kontraventil.~~

Ved et eftersyn på ejendommen matr. nr. 6 i m.

af Bogsvejrd by, ved Vadstrupkroger 4

har man konstateret de nedennævnte mangler, som må afhjælpes snarest og senest 14 dage fra dato, hvorefter der hertil må fremsendes meddelelse derom, for at bygningsattest kan blive udstedt.

~~Sikkerhedsventil og kontraventil på varmtvands-
beholder mangler.~~

~~Der må fremsendes: Målsat tømrerspek-
terplan. - Vandførdigmelding - Brættet~~

~~se for indvendig spildemål - En tagværk
ikke er synet herfra må der fremsendes~~

~~en erklæring underskrevet af tømrermeester~~

~~og arkitekt, at tagværk er udført som angivet
på de approberede tegninger. - (Hæftninge~~

~~må være en ^{aflyst} kontraventil stamptet af
eksplosionsmaterier.) - (Skur må fjernes.)~~

~~(Carport må færdiggøres) - (Bækselrum på
1 m bredt må faststøbes) - Der må forinden~~

bygningsattestens indløsning indbetales

~~kr. 619,24 som bidrag til renseanlæg.~~

P. b. v. *Jan Petersen*

Hr. ark. Bertel Holsen

Birkeløvvej 15 2800

Hjortekær pr. Lyngby

H) Prob. meddeles at carport ikke bliver udført
Skur må indtegnes

Beboelses hüs

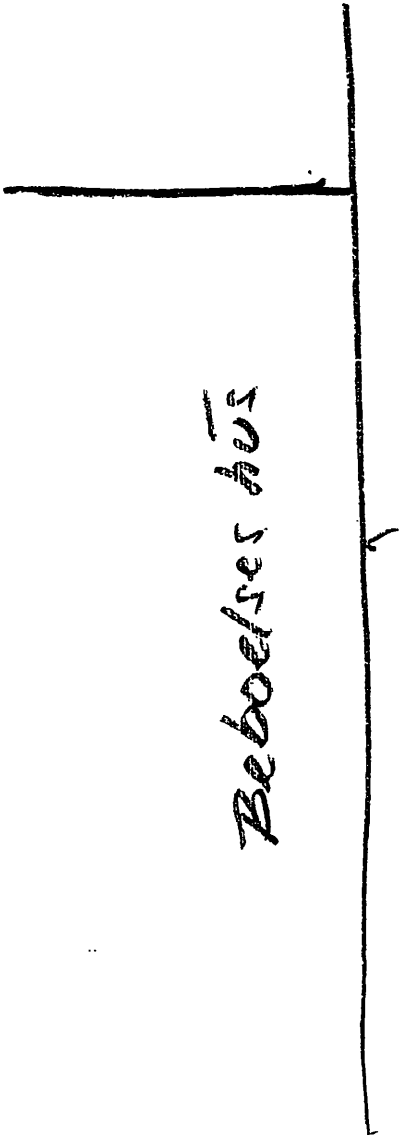

190

425

65°

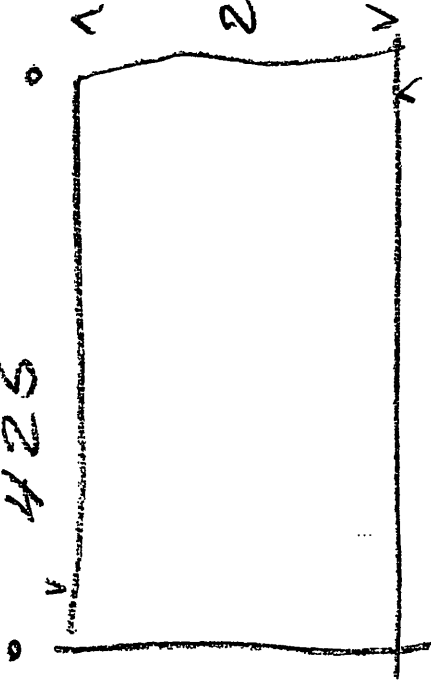

205

ca 1m



✓ O Pedersen
Vedstræptrogen 4 madsvej 6 im BR.
- delstatning af hold værd sel. Vbh i orden
efølge ing Hoff.

H.N.

ing. ~~Pilf (im. 8881)~~

10 mū

✓ Ved et eftersyn d.
20-1-69 kunne det
konstatere at sikkerheds-
ventilen virkede for langt
(meddel ing Hoff)

Overblik mangler
24-2-69

30.20.11

skuten ring

~~Ark. Franking~~

~~MI. 7075.~~

~~ang. styruir (kan farbygning.)~~

~~Vadslæpbrøget~~

~~15/1-69~~

~~MI.~~

~~6100 Ba.~~

22 APR. 1968

Matr. nr. 6 im, Ba.

Vadstrupkroen 4

Jo. nr. B. 34729

Bygn. art:

Approb.: 31. JAN 1967

Eenfamiliehus og carport.

Færdigm.:

KV IK
VV

KV IK
VV

Væder IK

GA IK
VV

Emmanlin
v.v. Pio.

BE IK
VV

WC IK

HV IK
VV

KVA IK
VV

Grund	3-5-67 10-5-67 23-5-67 OP OP OP	
Kloak	1/16-5-67 4/18-5-67 OP OP	"annu ikke kommet
Dræn	2/23-5-67 4/25-5-67 OP OP	meddelt på pladen
1. etageadskill.	1-4-67 OP Fastlign	7. etageadskill.
2.	<p><i>[Large handwritten signature]</i></p> <p>Depositum kr. 1500,- for manglen sikkerhedsventil og kontraventil</p>	kommet
3.		rett. bloksten med
4.		færdig
5.		færdig
6.		færdig
7.		
Tagværket	6x3 spær	
Indskud i etageadsk.		
Jern		Mangelskrivelse fremsendt
Kobberrør	30-10-67 J.P.	11-6-68 J.P.

Foreløbig tilladelse

BE IK
VV

HV IK
VV

WC IK

Høst IK

Sommerhus dekl. aflyses

Matr.kort	
Skorstensatt.	X
Vand færdigm.	
C.v.planer	X
Oliefyransm.	X
Vejatt.	
Landinsp.erkl.	
Tingl.dok.(dekl.)	
Kloakm.anm.	X
Vand/murerbrug:	X
Kloakstik:	X
Bidr./renseanlæg:	619,24

Attesteftersyn:	7-6-67	Seddel indlagt:
Mangler:	<p>matr.kort - vandfærdigmelding</p> <p>overblik - omg. indlæg vand</p> <p>bidr. t. r. anlæg for 619,24</p> <p>Havsromm chat m.v. stik kan elum og</p> <p>Kontraventil - stik m.v. p.v. og</p> <p>bolig gjen - carport kan stik t. r.</p> <p>Opdragsbrev på 1 m bred på 1 m</p> <p>Opklæring med tagværk</p> <p>Carport m.v. færdig gjen</p> <p>Handværksbetjening m.v. færdig</p> <p>Sikkerhed m.v. renseanlæg</p> <p>1 orden til attest: 20-12-68 J.Pedersen</p>	

Boggr. tegnr.

Afsendt Approbation.

31. 01. 67

LANDINSPEKTØRERNE
EMIL KROG & ERIK H. PETERSEN
BRODERSENS ALLÉ 3

TLF. *HELLERUP 7595 · POSTGIRO NR. 31348

Gladsaxe kommunes bygningsinspek-
torat,

Rådhuset,
2860 Søborg.

Uden følgebrev fremsendes hermed: Afsætningskitse
vedrørende matr.nr. 6^{im} Bagsværd.

GLADSAXE KOMMUNES
BYGNINGSFORVALTNING 34729

HELLERUP, DEN 11. juli 1968

til Deres underretning/godkendelse
med anmodning om tilbagesendelse i underskrevet stand
til videre ekspedition
bilagt vor nota

med anmodning om Deres udtalelse
efter aftale med arkitekt Udsen.

Med venlig hilsen

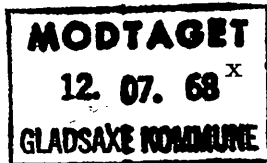
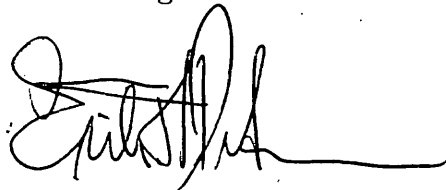

12. JUL. 1968

34729

FBI

HAVREMARKEN . ØLSTYKKE

FARUM BYGGE-INDUSTRI

Telefon: *Ølstykke 500 (03) 323

Gladsaxe kommune
Bygningsinspektoratet
Rådhuset,
Kontorvej 1,
2860 Søborg.

MODTAGET
31. 10. 68
GLADSAXE KOMMUNE

DERES REF.:

DERES BREV AF.:

VOR REF.: SVJ/mj

DATO: 30.10.68

Vedr. matr. nr. 6 im af Bagsværd
Beliggende: Vadstrupkrogen 4, Bagsværd.

Vi skal hermed oplyse, at de af kommunen oplyste mangler er
afhjulpet, og vi anmoder om at der snarest foretages nyt fær-
digsyn af huset.

Med venlig hilsen
FARUM BYGGE-INDUSTRI

31. OKT 1968

Til

Gladsaxe kommunes bygningsforvaltning,

Søborg.

Undertegnede gas-, vand- & sanitetsmester ansøger herved om tilladelse til på
ejendommen matr. nr. 6 im af Bagsværd by,
beliggende: Vælstрупbrogen 4.
at udføre den indvendige spildevandsinstallation.

Ølstykke, den 16/12 19 68

Sanitetsmesterens underskrift:

(Navn) Jens Jørgensen

(Adresse) **FBI** Smede-
afdelingen

(Telefon) **FARUM BYGGE-INDUSTRI**
Jens S. Hansen & Gunnar Christensen
HAVREMARKEN - ØLSTYKKE
Tlf. 03 (828) Ølstykke 500

17 DEC. 1968

OP

GLADSAXE KOMMUNES
BYGNINGSFORVALTNING 34729

Gladsaxe Kommunes Bygningsforvaltning
Rådhuset
2860 Søborg

MODTAGET
17. 07. 68
GLADSAXE KOMMUNE

213 A₁ Eenfamiliehus for hr. overassistent P.Svensson 15.7.1968
Matr.nr. 6^{im} af Bagsværd
Vadstrupkrogen 4
Jo.Nr..34729.

Foranlediget af bygningsforvaltningens skrivelse af 11.6.1968 skal vi herved erklære, at tagværket er udført som angivet i de af Rådgivende Ingeniørfirma Johs. Jørgensen A/S udførte beregninger.

Arkitekt m.a.a. Bertel Udsen

Bertel Udsen.

Entreprenør Jens Hansen

J. Hansen

17. JUL. 1968

6 un. Pgs

Vadstrup brogen & 4

no. kun ferdig.

syn. liden forlaget
hinder. ell. færd

30/5/89

LANDINSPEKTØRERNE
EMIL KROG & ERIK H. PETERSEN
BRODERSENS ALLÉ 8

TLF. *HEL RUP 7595 · POSTGIRO NR. 81348

Gladsaxe kommune,
Bygningsinspektoratet,
Rådhuset,
2860 Søborg.

Uden følgebrev fremsendes hermed: Bygge linieattest
vedrørende matr.nr. 6^{im} Bagsværd.



GLADSAXE KOMMUNES 34729
BYGNINGSFORVALTNING HELLERUP, DEN 20. maj 1968

til Deres underretning/godkendelse
med anmodning om tilbagesendelse i underskrevet stand
til videre ekspedition
bilagt vor nota
med anmodning om Deres udtalelse
x efter aftale med arkt. B. Udsen.

Med venlig hilsen

MÖDTAGET
21. 05. 68
GLADSAXE KOMMUNE

21. MAJ 1968



BYGGELINIEATTEST

for ejendommen

Matr. nr. 6^{im} Bagsværd By og Sogn.

Beliggenhed Vadstrupkrogen 4.

Ejer Herr ingeniør Poul Svensson.

Det attesteres herved, at bebyggelsen på ovennævnte ejendom er beliggende indenfor de for ejendommen gældende byggelinier, såvel mod naboskel som mod vej, nemlig:

2,50 m fra naboskel

10,00 fra vejmidte

Hellerup, den 20. maj 1968

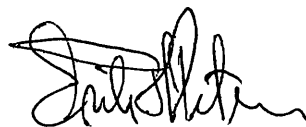

Landinspektør.

GLADSAXE KOMMUNES 34729
BYGNINGSFORVALTNINGEN
RÅDGIVENDE INGENIØRFIRMA JOHS. JØRGENSEN A/S

JOHS. JØRGENSEN · G. MØLLER FREDERIKSEN · K. H. FRIER · C. GRUNNET · JØRGEN PETERSEN · M. WIINGAARD
CIVILINGENIØRER F.R.I. ★ BJERREGÅRDSVEJ 16 · KØBENHAVN VALBY · TLF. ★(01) 302011 · POSTKONTO 77752

Gladsaxe Kommune,
Bygningsforvaltningen,
Rådhuset,
2860 Søborg.



Deres mærke

Vort mærke

Dato

B. 34.729
Sag

3005/Haff/BN

17.4.68

Emne
Matr.nr. 6 im af Bagsværd, Vadstrupkrogen 4.

Skorstensattest.

Til brug for udstedelse af bygningsattest fremsendes vedlagt
skorstensattest.

Med hilsen

Johs. Jørgensen

Bilag: Skorstensattest

Kopi: Herr arkitekt Bertel Udsen, Bjælkevangen 15, 2800 Lyngby.

18. APR. 1968

SA

Gladsaxe-Bagsværd aut. Skorstensfejermester
Distrikt II

Børge V. Hellesen
Sæbjørnsvej 47 . Bagsværd . Telefon 98 27 21 . Postkonto 5 80 25

Attest

lm.
Vedr. matr. nr. 6 ~~1~~^D Bagsværd, Vadstrupkrogen 4.

Det bevidnes herved, at de nyopførte ildsteder og skor-
stene i ovennævnte ejendom er opført i overensstemmelse
med de brandmæssige bestemmelser samt bygningsregle-
mentet for købstæder og landet.

Bagsværd, d. 8 April 1968.

Børge V. Hellesen
Skorstensfejermester

AFLÖB

Afsendt Approbation.

31. 01. 67

RÅDGIVENDE INGENIØRFIRMA JOHS. JØRGENSEN A/S

CIVILINGENIØRER F.R.I.★ . BJERREGÅRDSVEJ 16 . KØBENHAVN VALBY . TELEFON ★(01) 30 20 11 . FILIALER:

*Gladsaxe Kommune
Spildevandsafdeling m.
att. bying. Christensen
Rådhuset . Søborg*

GLADSAXE KOMMUNES
BYGNINGSFORVALTNING

34.729.

Fremtorvet: Grønttorvet 34, København Valby
Telefon ★(01) 30 36 77
Frederikssund: A. C. Hansensvej 10, Frederikssund
Frederikssund (0 33 15) 1080 & 639
Helsingør: Strandpromenaden 3, Helsingør
Helsingør (03) 21 48 48

FREMSENDES UDEN FØLGESKRIVELSE

Dato: *30-12-1966*

Sag: *Villa Povl Svensson*

Deres mrk. *34729*

Vort mrk. *3005/Sab*

*4 stk. ændrede tegninger til
andragende af 6-10-66.
Tegning. 3005, 1b. 2b.*

Med hilsen

RÅDGIVENDE INGENIØRFIRMA JOHS. JØRGENSEN A/S

Bang Nielsen

Absent/Approbation.

10. 67

- Efter aftale
- På foranledning af Deres brev
- Ifølge telefonsamtale
- Retur med tak for lån
- De bedes venligst ringe til
- Til Deres orientering
- Deres udtalelse udbedes
- Til godkendelse
- Med vor godkendelse
- Til underskrift
- Ønskes retur
- Til dækning af

MODTAGET
02. 01. 67
GLADSAXE KOMMUNE

Til erstatning for tidligere
re fremsendte tegninger

CENTRALVARME

11.JUL.67 19

Afsendt Approbation.

14. 07. 67

RÅDGIVENDE INGENIØRFIRMA JOHS. JØRGENSEN A/S
Bjerregårdsvej 16, Kbhvn. Valby.
Telefon 30 20 11.

GLADSAXE KOMMUNES
BYGNINGSFORVALTNING 34729

Gladsaxe kommune,
Bygningsforvaltningen,
Rådhuset,
Søborg.

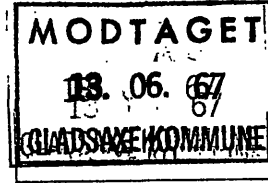

Undertegnede andrager herved om godkendelse af et ved medfølgende bilag og nedenstående data oplyst varmeanlæg, der agtes installeret

i **Bryggers**

på ejendommen matr. nr. **6 im** af Bagsværd by, Afsendt Approbation. Gladsaxe sogn
tilhørende: **Poul Svensson** **14. 07. 67**

Anlægget består af:

1 stk. kedel af fabrikat Tasso BS Bygningsforvaltningens eksemplar på **2,4 m²**
med indfyringsåbning i kedlens **for -side** og
1 stk. ekspansionsbeholder på 12 liter
i **stue-** etagen og forsynet med **20 mm** ekspansions- og overløbsrør,
der udmunder over afløb i **stue-**etagen.

Til opvarmning medgår højst	14.900	kg kalorier pr. time.
Til varmtvandsforsyningen	4.000	" " " "
Ialt	18.900	kg kalorier pr. time.

svarende til et forbrug af **1,86** kg FO 2 pr. time.

Kedlen tilsluttes en skorsten, hvis højde over kedlens rist er ca. **5 m**, og hvis lysningsareal er **23 cm x 23 cm**, skorstenens vanger er **11 cm** tykke.

Den frie højde mellem kedlen og kedelrummets loft er **0,8 m**.

Loftshøjden i kedelrummet er **2,8 m**.

Afsendt Approbation.
50 14. 07. 67
11/7-67

København, d. **12 / 6 19 67**.
RÅDGIVENDE INGENIØRFIRMA JOHS. JØRGENSEN A/S
CIVILINGENIØRER F.R.I. ★ BJERREGÅRDSVEJ 16 · KØBENHAVN VALBY
TELEFON ★ (01) 30 20 11

Bilag: tegning nr. 3005.3 og -.4 in duplo
13. JUN. 1967

Johs. Jørgensen *gd*

Rådgivende ingeniørfirma
Johs. Jørgensen A/S
Ejerrøgårdsvej 16
Valby

Føreløbet af Deres skrivelse af 19/5-1967 med tilhørende rettede
tegni ger vedrørende afløb fra et beboelseshus, der opføres på matr.
nr. 6 im af Bøgevard, Vadstrupkrogen 4 meddeles herved approbation
af det fremsendte på de i byggetilladelse af 31/1-1967 stillede be-
tingelser.

./. 1 tegning forsynet med approbationspåtegning vedlægges.

H. Steffensen

Bilag.

RÅDGIVENDE INGENIØRFIRMA JOHS. JØRGENSEN A/S

CIVILINGENIØRER F.R.I.* . BJERREGÅRDSVEJ 16 . KØBENHAVN VALBY . TELEFON ★(01) 30 20 11 . FILIALER:

*Gladsaxe Kommune
Teknisk Forvaltning
Spildevandsafd.
Rådhuset, Søborg*

MODTAGET
22. 05. 67
GLADSAXE KOMMUNE

Grønttorvet: Grønttorvet 34, København Valby
Telefon ★(01) 30 36 77
Frederikssund: A. C. Hansensvej 10, Frederikssund
Frederikssund (0 33 15) 1080 & 639
Helsingør: Strandpromenaden 3, Helsingør
Helsingør (03) 21 48 48

FREMSENDES UDEN FØLGESKRIVELSE

Dato: *19-5-67*

Sag: *Villa Poul Svendsen
mat. nr. 6 im. Børgsvej by.*

Deres mrk. *34.729*

Vort mrk. *3005/SAB*

Tegning 3005.20 iu diuplo.

Med hilsen

RÅDGIVENDE INGENIØRFIRMA JOHS. JØRGENSEN A/S

Bang Nielsen

23. MAJ. 1967

- Efter aftale
- På foranledning af Deres brev
- Ifølge telefonsamtale
- Retur med tak for lån
- De bedes venligst ringe til
- Til Deres orientering
- Deres udtalelse udbedes
- Til godkendelse
- Med vor godkendelse
- Til underskrift
- Ønskes retur
- Til dækning af
andet tidspunkt af
alle systemer for omma-
enfamiliehús

(Vaud)

Til ans

Forant. af Ders skr. af 19/5-67 m. kelt. felt.
beg. med afldt fra et beboerkvart der opf. på
madr. nr. — med det. hermed opf. af det
fremvendte på de i byggeskilt. af 3/11-67
stillede betingelser.

1. I beg. forsynet med opf.-pløgn. medl.

11/7-67
Lol

Afsendt Approbation.

14. 07. 67

Jour. nr.: B. 34729

Til

Gladsaxe kommunes bygningsforvaltning,

Søborg.

Undertegnede autoriserede kloakmester anmelder herved kloakarbejde på
ejendommen matr. nr. 6 ~~22~~ ¹¹¹ af Bogværld beliggende ved

Vodstrupskrogen 4. Afløbet udføres i

overensstemmelse med den af bygningsforvaltningen godkendte plan, og der be-

nyttes beton rør af fabrikat D.S. 400

Gladsaxe, den 17/5 1962

Ejerens underskrift:

Kloakmesterens underskrift:

_____ (Navn)

_____ (Adresse)

_____ (Telefon)

E. S. Hansen
FBI Beton- & Kloak-afd.
FERUM BYGGE-INDUSTRI
Oluf E. Hansen & Gunnar Christensen
HAVREMARKEN - ØLSTYKKE
Tlf. 03 (328) Ølstykke 500

med 18/5
[Signature]



Gennemført: Sammenlægning af Bertel Udsen

Telefon 69 12 22 Lokal tlf. 250 Postgiro 37 50 Skrevet af SL/VI Dato 31/1-1967 Journal nr. B. 34.729

Rådgivende ingeniørfirma
Johs. Jørgensen A/S,

Bjerregårdsvej 16,

Valby.

KONTORTID: Daglig 10-14
Torsdag 10-14 og 16-18,30
Lørdag lukket

Korrespondance bedes ikke stilet til personer.

Byggetilladelse

matr. nr.	6 im	af	Bagsværd
beliggende	Vadstrupkrogen 4		

I anledning af Deres hertil under 15/9-1966 og 2/1-1967

for Poul Svensson

fremsendte ansøgning om tilladelse til på ovennævnte ejendom at

udføre ingeniørarbejderne i tilknytning til det af arkitekt Bertel Udsen fremsendte projekt til eenfamiliehus og carport

meddeles herved byggetilladelse.

Byggetilladelsen udgør en tilladelse i forhold til byggeservitutten og byplanvedtægter — i forhold til byggeservitutten kun for så vidt angår kommunalbestyrelsens påtaleret — samt i forhold til vejlovgivningen for så vidt angår private veje eller offentlige veje under bestyrelse af kommunalbestyrelsen.

Byggetilladelsen er gyldig i et år fra dato.

Vedlagt medfølger de bilag, der hører til byggetilladelsen, forsynet med bygningsmyndighedens stempel. Ændringer i forhold til det godkendte projekt må ikke foretages uden forud indhentet tilladelse.

Byggetilladelsen er iøvrigt betinget af:

at der fremsendes nærmere oplysninger om centralvarmeanlægget,

at alle jern synes og godkendes herfra, inden de inddækkes,

at såvel den indvendige som den udvendige spildevandsinstallation udføres af aut. mestre,

at stikledningen i vejen udføres ved kommunens foranstaltning, hvorfor der til kassererkontoret vil være at indbetale stikafgift, der for tiden andrager kr. 800,-. Sker indbetalingen ved personlig henvendelse til kassererkontoret bedes De forinden rekvirere indbetalingsbilag fra ingeniørkontorets ekspedition

vend.

at ledninger under bygningen lægges med mindst 20 o/oo fald og støbes sammen med asfalt,

at kloakanlægget bringes til udførelse, forinden tagværket anbringes,

at den vandrette afstand mellem kloak (ledning og brønde) og jordledning for vand bliver mindst 1 m,

at byggetilladelsen og den approberede tegning er til stede på byggepladsen,

./.
Vedrørende bygningsarbejderne iøvrigt henvises til approbation af d.d. meddelt arkitekten (genpart vedlægges).

H. Steffensen

I henhold til landsbyggelovens § 14 kan kommunalbestyrelsens afgørelser i henhold til landsbyggeloven eller i medfør af loven udfærdigede forskrifter med de undtagelser, som er hjemlet i loven eller de nævnte forskrifter, påklages til Københavns amtsråd.

Klagefristen er 30 dage fra den dato, da afgørelsen er meddelt.



*Gennemført: Svend Erik Hoff
Johns. Jørgensen 15*

Telefon
69 12 22

Lokal tlf.
250

Postgiro
37 50

Skrevet af
SL/VI

Dato
31/1-1967

Journal nr.
B. 34.729

Herr arkitekt
Bertel Udsen,

Bjælkevangen 15,

Hjortekær pr. Lyngby.

KONTORTID: Daglig 10-14
Torsdag 10-14 og 16-18,30
Lørdag lukket

Korrespondance bedes ikke stilet til personer.

Byggetilladelse

matr. nr.	6 im	af	Bagsværd
beliggende	Vadstrupkrogen 4		

I anledning af Deres hertil under **6/8-1966**

for **Poul Svensson**

fremsendte ansøgning om tilladelse til på ovennævnte ejendom at **opføre:**

Eenfamiliehus

Carport

meddeles herved byggetilladelse.

Byggetilladelsen udgør en tilladelse i forhold til byggeservitutten og byplanvedtægter — i forhold til byggeservitutten kun for så vidt angår kommunalbestyrelsens påtaleret — samt i forhold til vejlovgivningen for så vidt angår private veje eller offentlige veje under bestyrelse af kommunalbestyrelsen.

Byggetilladelsen er gyldig i et år fra dato.

Vedlagt medfølger de bilag, der hører til byggetilladelsen, forsynet med bygningsmyndighedens stempel. Ændringer i forhold til det godkendte projekt må ikke foretages uden forud indhentet tilladelse.

Byggetilladelsen er iøvrigt betinget af:

at byggelinjens afstand fra midten af Vadstrupkrogen bliver mindst 10 m og afsættes og attesteres af en landinspektør,

at eksisterende bebyggelse fjernes fra ejendommen, forinden bygningsattest udstedes,

at der til opsamling af dagrenovation opsættes de af kommunen godkendte stativer til papirsække,

at byggetilladelsen og den approberede tegning er til stede på byggepladsen,

at bygherren selv rekvirerer de fornødne tilsyn,

vend.

at skorstensattest fremsendes til bygningsforvaltningen,

at det ovenfor anførte husnummer forefindes eller anbringes ved indgangen til ejendommen,

at ingen del af carporten er beliggende over skel mod nabogrund, hvilket evt. må attesteres af en landinspektør,

at indkørslen til carporten i byggelinien (10 m fra vejmidte) får samme kote som bagkanten af fortov, og der herfra, såfremt gulvet i garagen placeres over eller under denne kote, udføres rampe til carporten med max. fald eller stigning på 1:7, og der herudover udføres et vandret areal foran garagen på 1 m bredde,

at højden i skel ikke overstiger 2,40 m,

at der etableres vedtagtsmæssig overkørsel over fortov, forinden carporten tages i brug,

at der, forinden bygningsattest udstedes, til kommunens kassererkontor vil være at indbetale kr. 619,24 som bidrag til Mølleåens kloakretningsanlæg i henhold til kendelse af 7/7-1961. Bidraget forfalder til kontant betaling, når ejendommens kloaksystem tages i brug, jfr. kendelse af 17/4-1961. Ved indbetaling bedes opgivet lb. nr. B. 34.729,

at byggearbejdet ikke tages i brug, forinden bygningsattest er udstedt, idet meddelelse om arbejdets færdiggørelse må indgives hertil, for at eftersyn for udstedelse af attest kan finde sted.

Vedrørende ingeniørarbejderne henvises til approbation af d.d. meddelt rådgivende ingeniørfirma Johs. Jørgensen A/S. (genpart vedlægges).

H. Steffensen

I henhold til landsbyggelovens § 14 kan kommunalbestyrelsens afgørelser i henhold til landsbyggeloven eller i medfør af loven udfærdigede forskrifter med de undtagelser, som er hjemlet i loven eller de nævnte forskrifter, påklages til Københavns amtsråd.

Klagefristen er 30 dage fra den dato, da afgørelsen er meddelt.

Gladsaxe kommunes bygningsforvaltning
Kontorvej 13
Buddinge pr. Søborg.

**Bygningsinspektoratets
Eksemplar**

5.8.1966.

213 A₁ Eenfamiliehus for Hr. Poul Svensson, Vadstrupkrogen 4.
Matr. nr. 6^{im} Bagsværd by, Gladsaxe sogn.

For ejeren af ovennævnte grund, hr. Poul Svensson, Rundgården 30², Søborg, ansøger jeg hermed om byggetilladelse for det på vedlagte tegninger viste eenfamiliehus og carport.

Grundens areal:	1182 m ²
Boligareal:	139 m ²
Bryggers:	9 m ²
Bebygget areal	148 m ²
Carport med skur	22 m ²

Afsendt Approbation.

31. 01. 67

Huset opføres på betonfundamenter ført til fast bund og frostfri dybde af 35 cm hulrumsisoleret mur af gule sten. Tætte partier mellem vinduer samt gavltrekanter beklædes udvendigt med hvid eternit. Træværk i facader behandles med sort imprægneringsvæske. Taget tækkes med sorte eternitskifre.

Samtidig anmodes om nedrivningstilladelse for eks. sommerhus og skur.

Spildevandsandragende, statiske beregninger samt varmeprojekt fremsendes af Rådgivende Ing. firma Johs. Jørgensen A/S.

Med venlig hilsen

Berteludsen

-6. AUG. 1966

(Vest)

Ab. K. opp. (ark) - 7 (-Vadstjärnprogen - 10 nr -)
- 106 (- bebyggelse -) - 107 - 112 - 113 - 115 - 116 -

Caryatid opp. - 1 - 6 (- 10 nr -) - 10 (- 2.40 -) - 15 -

SK - 15 (- kr. 619, 24 -) - 117 -

~~Vedr. ing. arb. henv~~

Ab. K. (ing.)

~~indf. ing. arb~~

~~- 14 - 6~~

P. K.

~~- 0 - 1 (- kr. 800 -) - 2 - 11 (- 1090 -) - 111 - 112 -~~

~~Vedr. bygg. arb. i framtid henv~~

1871-67
Lsd

Indmålingsbilag til
bygningsinspektoret

GLADSAXE KOMMUNE
TEKNISK FORVALTNING

Kloakstik nr. 480

den 30/3 1967

Ejendommen matr. nr. 6 am af Byg

beliggende Vesterhøjvej 4

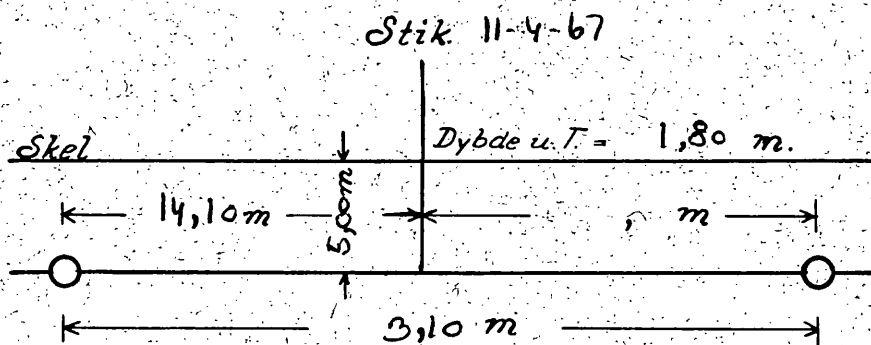

18. JUL. 68 ○

13. SEP. 68 ○

7. OKT. 68 ○

4. NOV. 68 ○

26. NOV. 68

27. DEC. 68 SA

6. JAN. 69 ○

21. JAN. 69 ○

8. MAJ 69 ○

BEREGNINGER

Afsendt Approbation.

31. 01. 67

RÅDGIVENDE INGENIØRFIRMA JOHS. JØRGENSEN A/S

JOHS. JØRGENSEN · G. MØLLER FREDERIKSEN · K. H. FRIER · C. GRUNNET · JØRGEN PETERSEN · M. WIINGAARD
CIVILINGENIØRER F.R.I. ★ BJERREGÅRDSVEJ 16 · KØBENHAVN VALBY · TLF. (01) 302011 · POSTKONTO 77752

GLADSAXE KOMMUNES
BYGNINGSFORVALTNING 34729

Gladsaxe kommune,
bygningsforvaltningen,
rådhuset,
Søborg.

MODTAGET
15. 09. 66
GLADSAXE KOMMUNE

Deres mærke

Vort mærke

Dato

3005/HJB/EG

14.9.66

Sag

Villa Poul Svensson, matr. nr. 6 im af Bagsværd, Vadstrupkrogen, Bag-
sværd

Emne

Statiske beregninger

Bygningsforvaltningens
eksemplar

I tilknytning til den af arkitekt Bertel Udsen indsendte byggesag på ovennævnte matr. nr. fremsender vi hermed statiske beregninger med tilhørende tegning med anmodning om godkendelse.

Med hilsen



Afsendt Approbation.

31. 01. 67

Indlæg:

3 stk. beregninger

3 stk. tegninger nr. 3005.151a

sag nr. 3005

September 1966

Villa Poul Svensson
Vadstrupkrogen, Bagsværd
Matr. nr. 6^{im} af Bagsværd.

Statiske beregninger.

Bygningsforvaltningens
eksemplar

Afsendt Approbation.

31. 01. 67

Beregning eftersat
13-12-66 *fl*

15. SEP. 1966

Tag.

Taghældning 20° 3" x 6" spær pr. 60 cm.

Belastning:

eternitskifer på lægter:	50 kg/m ²
spær:	15 -
isolering:	5 -
<u>brædder:</u> 3/4" x 5" på klink:	20 -
	<hr/>
	90 kg/m ²
<u>sne:</u>	75 -
	<hr/>
	165 kg/m ²

Belastning vandret målt: $90 : 0,94 + 75 = 171 \text{ kg/m}^2$

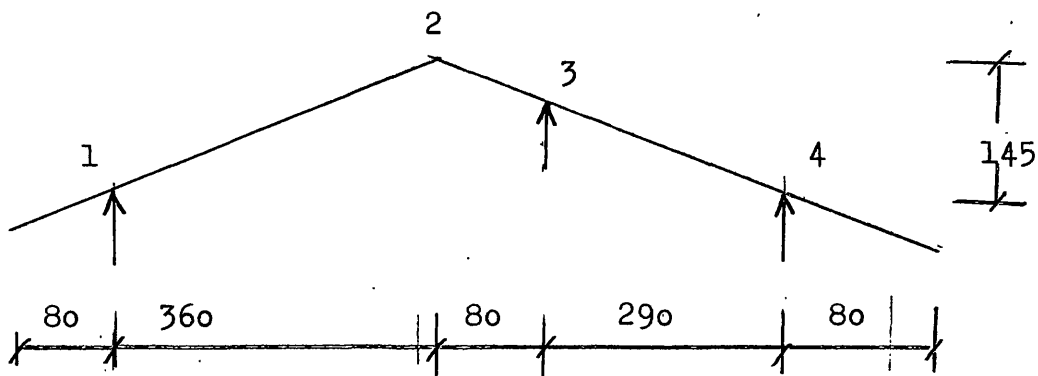

g + p farligst.

pr. spær fås: $17 \cdot 1 \cdot 0,6 = 103 \text{ kg/m}$

$$M_{1-2} \leq 1/8 \cdot 3,6^2 \cdot 103 = 167 \text{ kgm}$$

$$M_1 = - 1/2 \cdot 0,8^2 \cdot 103 = - 33 \text{ kgm}$$

$$R_2 = 1/2 \cdot 3,6 \cdot 103 = 185 \text{ kg (der ses bort fra } M_1)$$

$$M_3 = - 1/2 \cdot 0,8^2 \cdot 103 - 185 \cdot 0,8 = - 33 - 148 = - 181 \text{ kgm}$$

$$W = 281 \text{ cm}^3$$

$$\underline{\sigma = 65 \text{ kg/cm}^2}$$

Remme.

4" x 9"

$$W = 843 \text{ cm}^3$$

Udhæng:

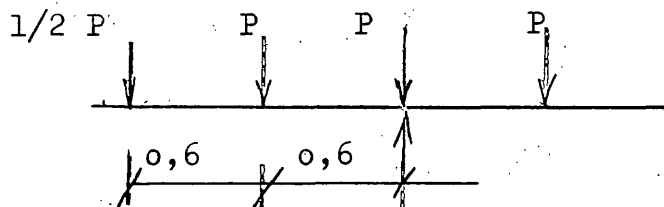

$$R = R_2 + 1/2 \cdot (0,80 + 2,90) \cdot 103 + M_3 : 2,90$$

$$= 185 + 190 + 62 = 437 \text{ kg}$$

$$M = 437 \cdot 0,6 + 1/2 \cdot 437 \cdot 1,20 + 1/2 \cdot 14 \cdot 1,2^2$$

$$= 262 + 262 + 10 = 534 \text{ kgm}$$

$$\sigma = \underline{63 \text{ kg/cm}^2}$$

Rem mellem spiseplads og opholdsstue:

$$2 \text{ stk. } 4" \times 9" \quad \text{spr.} = 3,4 \text{ m}$$

$$W = 2 \times 843,8 \text{ cm}^3 \quad I = 2 \cdot 9492 \text{ cm}^4$$

$$p = 1/2 \cdot 7,3 \cdot 171 = 625 \text{ kg/m}$$

$$M = 1/8 \cdot 3,4^2 \cdot 625 = 900 \text{ kgm}$$

$$\sigma = 90000 : 1867,6 = 53,5 \text{ kg/cm}^2$$

Søjler.

$$l = 1,0 \text{ m}$$

$$\text{Belastning: } N_{\text{max}} = 2,6 \cdot 103 \cdot 2,0 = 535 \text{ kg}$$

Samtidig virker:

$$M = 1/8 \cdot 1,0^2 \cdot 1,20 \cdot 50 = 7,5 \text{ kgm} \quad \text{eller}$$

$$1/4 \cdot 1,0 \cdot 50 = 12,5 \text{ kgm}$$

Stolperne udføres som dobbelte L-formede søjler med lodret flig dannet af 2" x 3" og vandret flig af 2" x 2³/₄".

$$F = 2 \cdot 5 \cdot (7,5 + 6,8) = 143 \text{ cm}^2$$

Beliggenheden af tyngdepunktet i f.t. udvendig kant af stolpe bestemmes ved statisk moment:

$$\begin{aligned} S &= 2 \cdot 5,0 \cdot 6,8 \cdot 2,5 = 68 \cdot 2,5 = 170 \text{ cm}^3 \\ &2 \cdot 5,0 \cdot 7,5 \cdot 8,75 = \underline{75 \cdot 8,75} = \underline{656} - \\ F \cdot \eta &= 143 \cdot \eta = 826 \text{ cm}^3 \\ &\eta = 5,79 \text{ cm} \end{aligned}$$

$$\begin{aligned} I &= 1/12 \cdot 2 \cdot 6,8 \cdot 5,0^3 = 142 \text{ cm}^4 \\ &68 \cdot (5,79 - 2,5)^2 = 737 - \\ &1/12 \cdot 2 \cdot 5 \cdot 7,5^3 = 352 - \\ &\underline{75 \cdot (8,75 - 5,79)^2} = \underline{657} - \\ I &= 1888 \text{ cm}^4 \end{aligned}$$

$$W_{\text{min.}} = 1888 : (12,5 - 5,79) = 281 \text{ cm}^3$$

$$r_E = (1888 \cdot 100) : (5 \cdot 1,0^2 \cdot 143) = 264 \text{ kg/cm}^2$$

$$r_o = 65 \text{ kg/cm}^2 \qquad r_b = 90 \text{ kg/cm}^2$$

$$\sigma_N = 535 : 143 = 3,7 \text{ kg/cm}^2 \qquad \sigma_N : r_o = 0,058$$

$$\sigma_M = 1250 : 281 = 4,5 \text{ " } \qquad \sigma_M : r_b = 0,05$$

Det er ulighed (4) i d.s. 411, afsnit 9.2, der skal undersøges.

$$\frac{\sigma_N}{r_o} + \frac{\sigma_M}{0,7 \cdot r_b} \cdot \frac{r_E}{r_E - \sigma_N} = 0,058 + \frac{0,05}{0,7} \cdot \frac{264}{264 - 3,7} = 0,13 < 1$$

Hjørnestolpe i opholdsstue:

$$\text{Belastning: } N = 2,6 \cdot 103 \cdot 5 = 1340 \text{ kg}$$

$$\text{Samtidig virker } M = 12,5 \text{ kgm}$$

$$\sigma_N = 1340 : 143 = 9,4 \text{ kg/cm}^2 \quad \sigma_N : r_o = 0,144$$

$$\frac{\sigma_N}{r_o} + \frac{\sigma_M}{0,7 \cdot r_b} \cdot \frac{r_E}{r_E - \sigma_N} = 0,144 + \frac{0,05}{0,7} \cdot \frac{264}{264 - 9,4} = 0,218 < 1$$

Bærejern i pøjs:

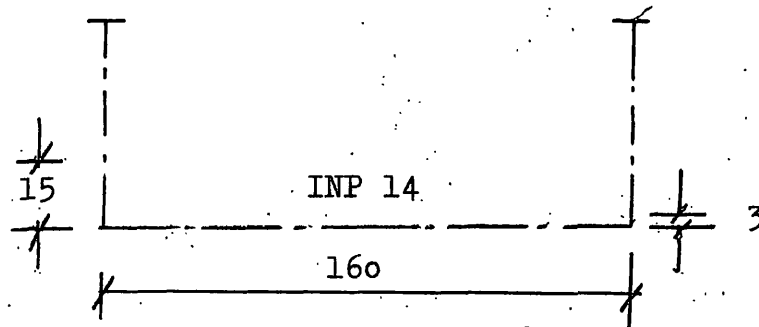

INP 14 $g = 15 \text{ kg/m}$

$W = 82 \text{ cm}^3$

Kappen:

$1,3 \cdot 425 + 1,0 \cdot 215 + 15 = 552 + 215 + 15 = 782 \text{ kg/m}$

$M = 1/8 \cdot 1,6^2 \cdot 782 = 250 \text{ kgm}$

$\sigma_j = 300 \text{ kg/cm}^2$

$R = 0,8 \cdot 782 = 630 \text{ kg}$

$M_i = 0,15 \cdot 630 = 95 \text{ kgm}$

Spær i carport.

spv. = 3 m (3" x 5")

Belastning:

built-up:

45 kg/m²

spær:

20 -

65 kg/m²

sne:

75 -

140 kg/m²

Vind: $\pm 50 \text{ kg/m}^2$

(spærafstand: 60 cm)

på yderste 2,5 m: sug - 80 kg/m^2

iøvrigt: sug - 25 kg/m^2

3" x 5" bar $W = 195,3 \text{ cm}^3$ $I = 1221 \text{ cm}^4$

$M_q = 1/8 \cdot 140 \cdot 3^2 \cdot 0,6 = 95 \text{ kgm}$

$\sigma = \pm 49 \text{ kg/cm}^2$

$M_p = 51 \text{ kgm}$

$f_p = 5/48 \cdot \frac{5100 \cdot 300^2}{10^5 \cdot 1221} = 0,39 \text{ cm} = \frac{1}{770} l$

Rem.

4" x 7" spv. = 2,40 m

Belastning: $1/2 \cdot 3,20 \cdot 140 = 224 \text{ kg/m}$

$M = 1/8 \cdot 224 \cdot 2,4^2 = 161 \text{ kgm}$

Mdhæng:

$M = 1/2 \cdot 224 \cdot 1,2^2 = 161 \text{ kgm}$

$W = 510 \text{ cm}^3$

$\sigma = 32 \text{ kg/cm}^2$

14. sept. 1966
H.-J. Bjørnup

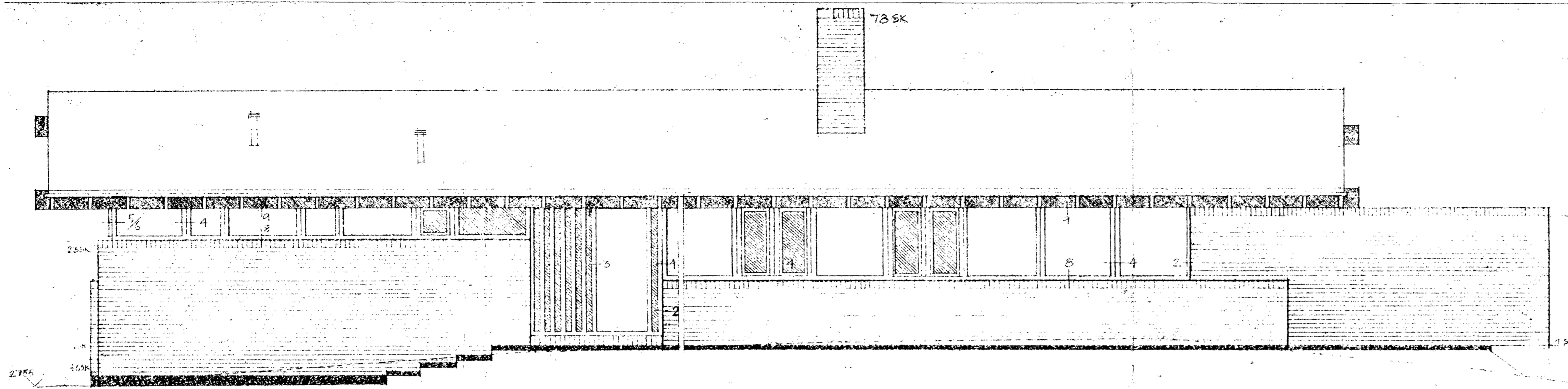

FACADE NORD

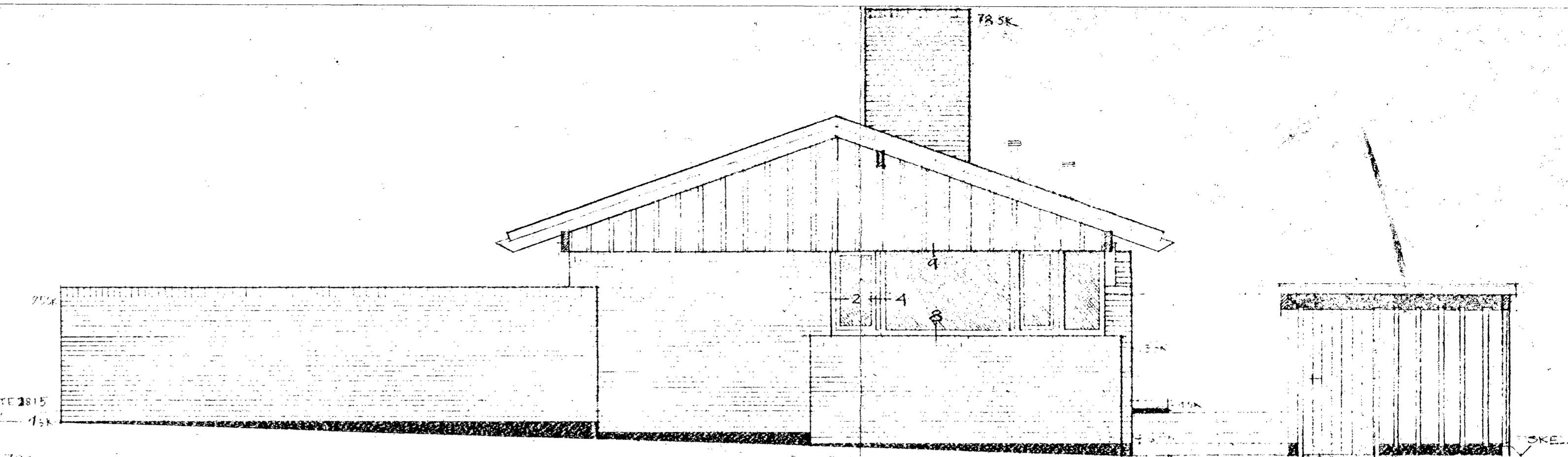

FACILE ØST

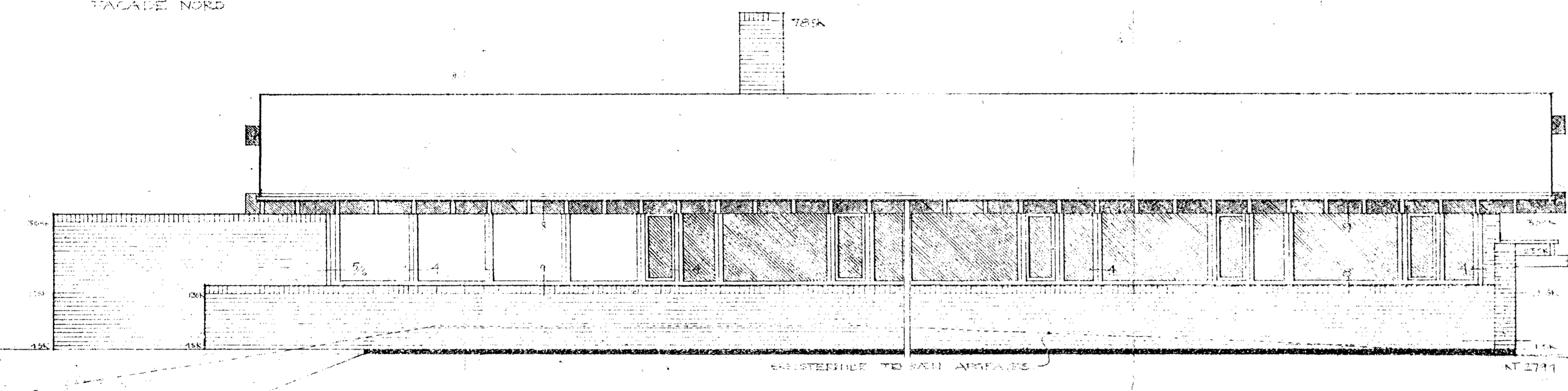

FACADE SYD

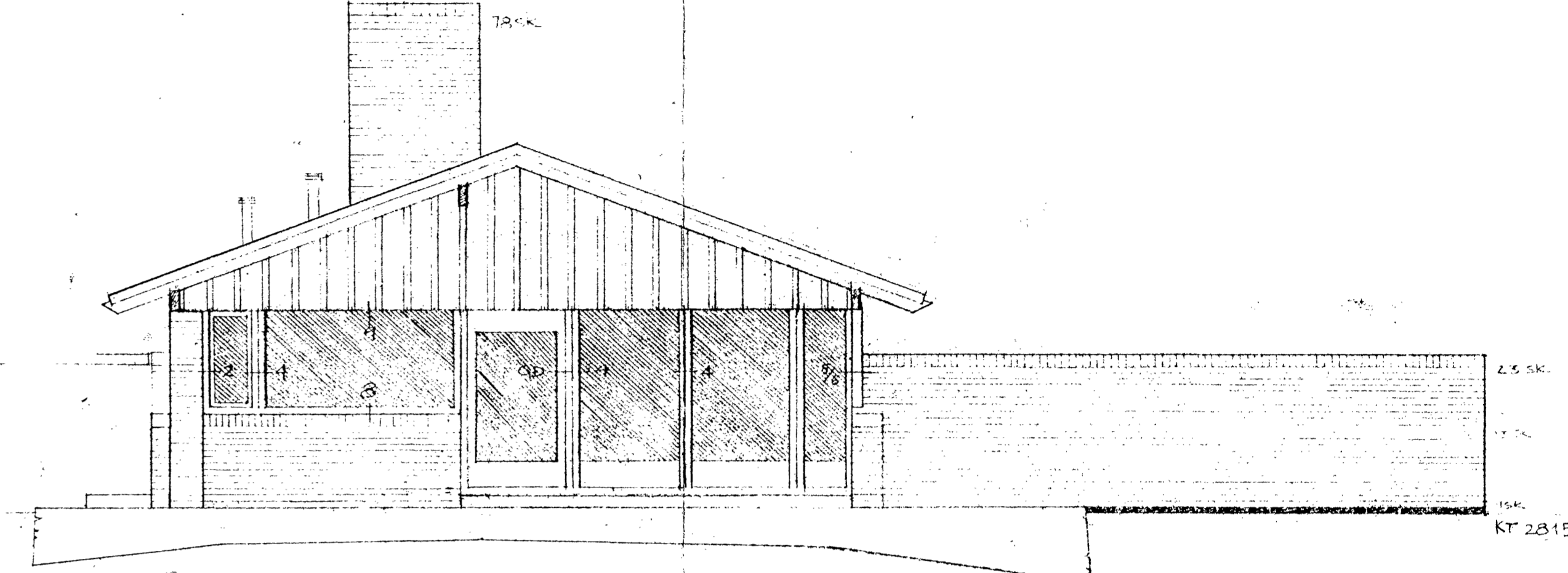

FACILE VEST

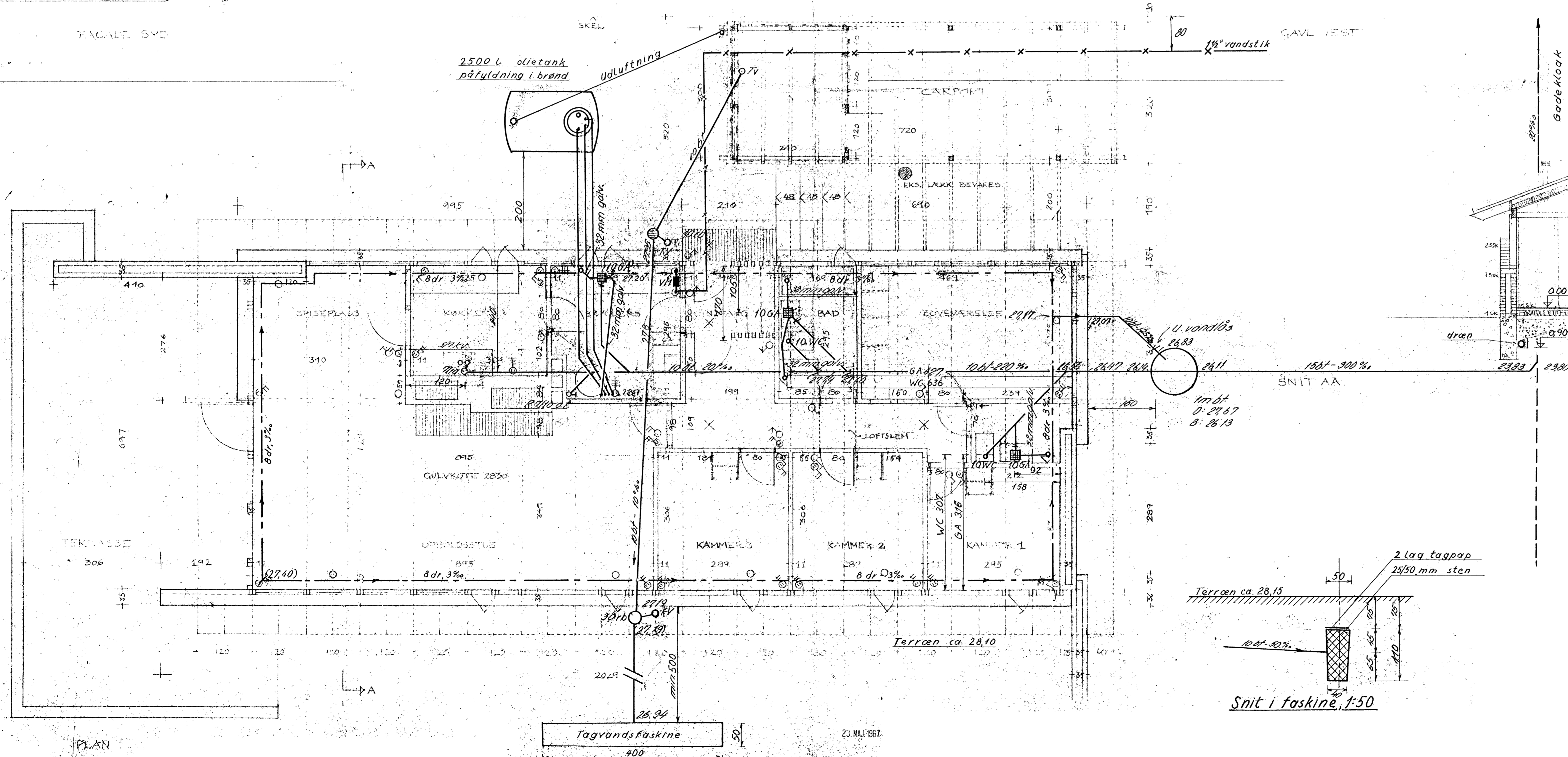

PLAN

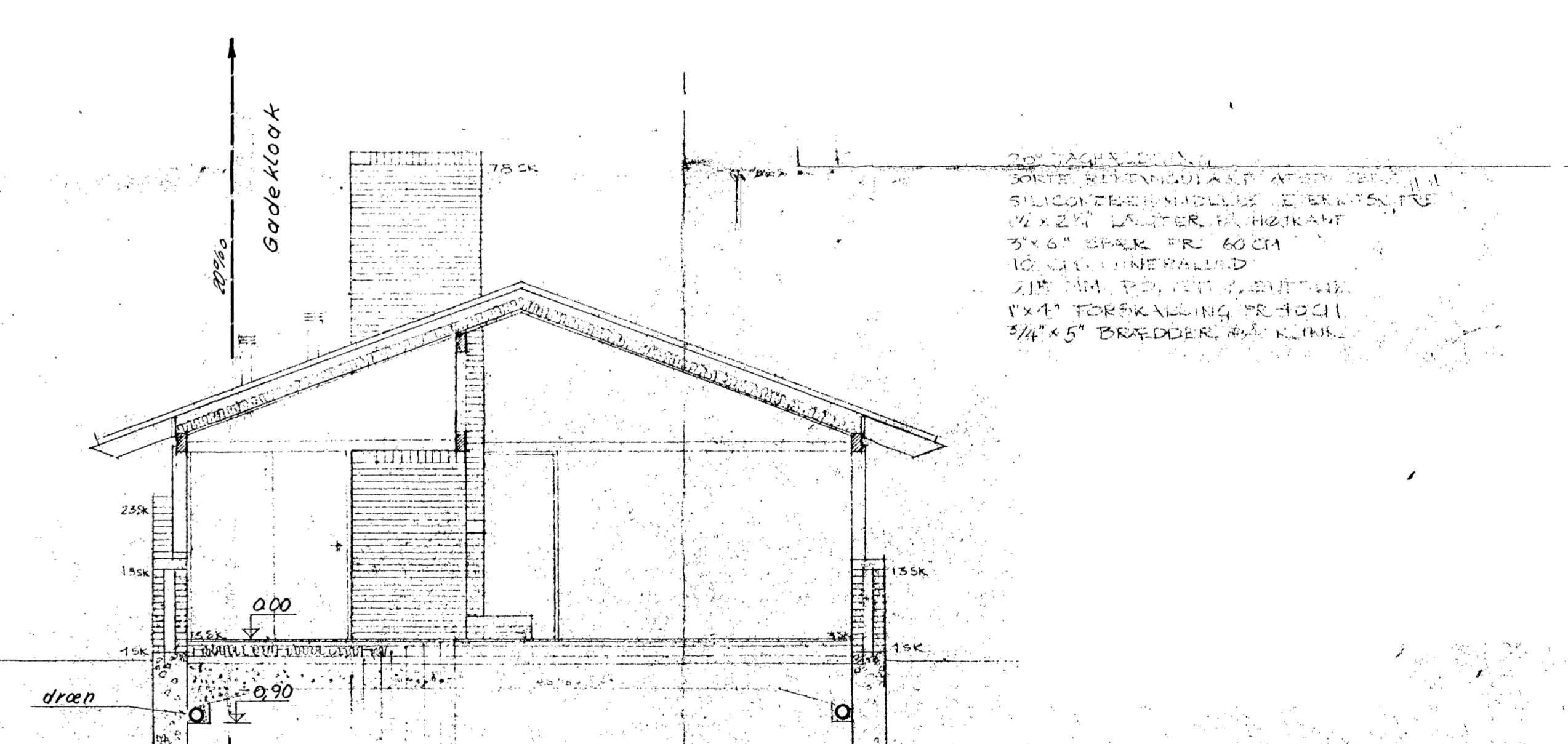

Afsendt Approbation 14. 07. 67
 Bygningsforvaltningens
 akeanglag
 Allabøjan 27-6-67 JG

22 MM GULV
 0,15 MM POLYETHYLENFOLIE
 3"x3" JMR STÆRKE FR. 60CM
 1,5 CM STRETNING
 OPVÆDNING I MURSTEN
 10 CM MINERALULD
 10 CM BETON 1:3:5
 2 CM SINGEL

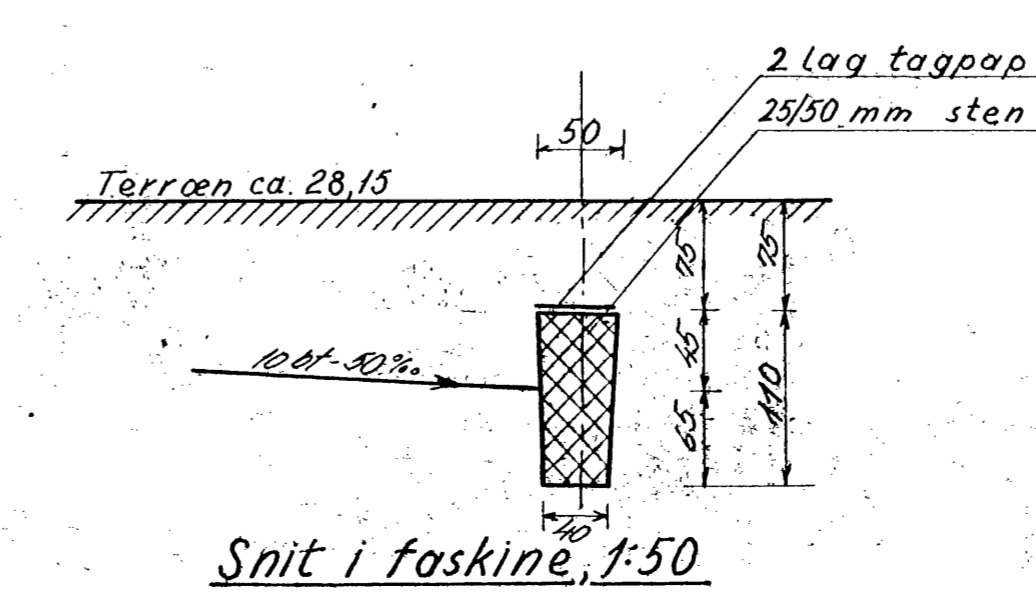

Snit i faskine, 1:50

RÅDGIVENDE INGENIØRFIRMA JOHNS JØRGENSEN & CO.
 CIVILINGENIØRER F.A. • BJERNHEDSVEJ 18 • KØBENHAVN VÅR • TELEFON 13130111

Ansøgt af: *Hes. Poul Svansson*
 Adresse: *Dagsvænby*
 Røgn og sættest installationer

Projekt nr. **3005** Tegnr. **2a**

23. MAJ 1967

213 TEKN. NR. **2**

BERTEL UDSEN
 ARKITEKT NIA-A
 BJÆLKEVANGEN 12
 NYBØRGAARD, LYNGBY

GLADSSAXE KOMMUNES
 BYGNINGSFORVALTNING 34789
 BERTEL UDSEN

ALLABØJAN

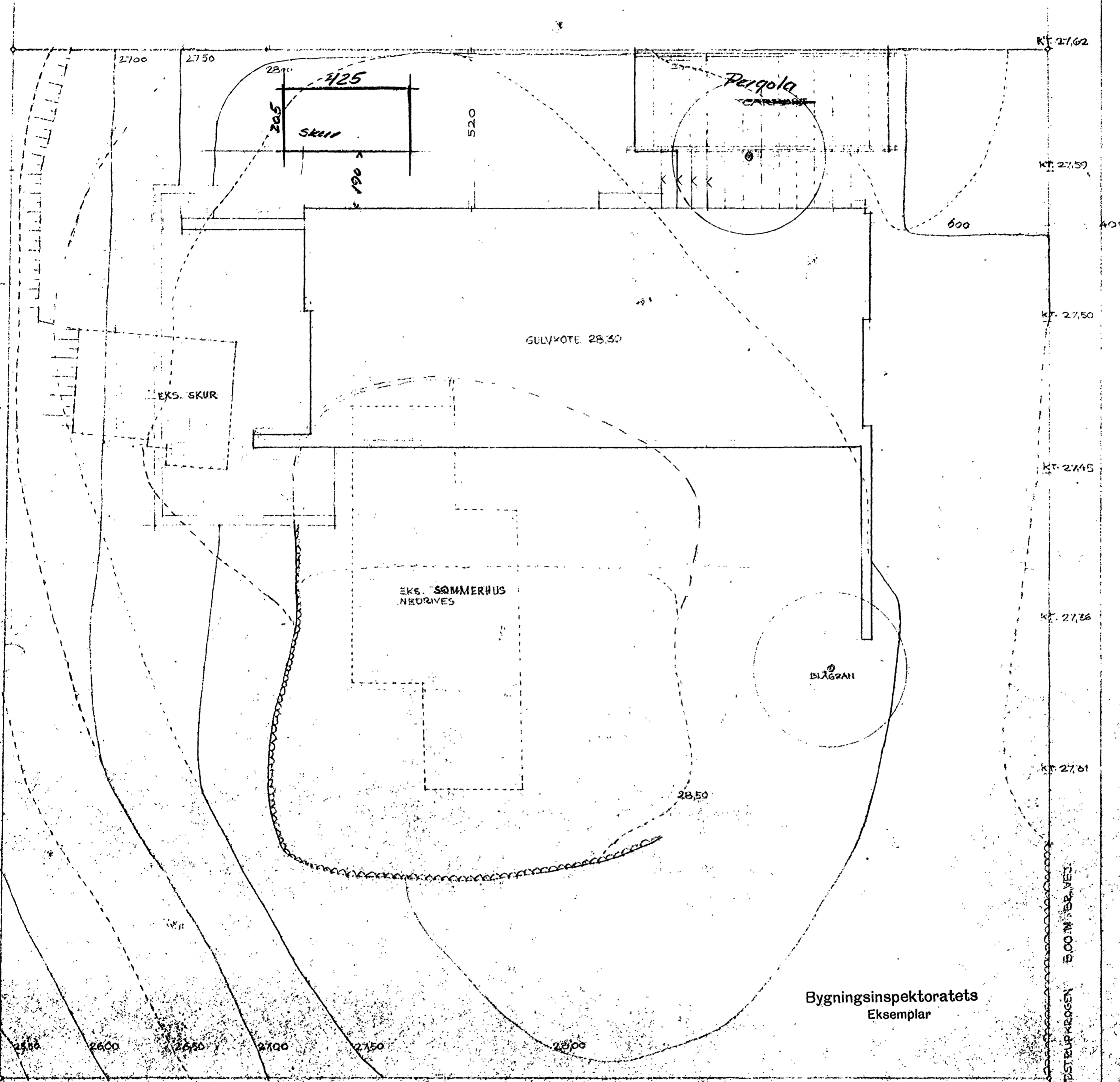

KT 27,62
 KT 27,59
 KT 27,50
 KT 27,45
 KT 27,36
 KT 27,31

N. D 27,33
 B. 24,66

VÆSTLUPKROGSEN 8,00 METER VEJ

Bygningsinspektorets
 Eksemplar

Afsendt Approbation.
 31. 01. 67

BYGNINGS
 213

213 TEKN. NR. 1
 A1

VILLA SVENSTEN

SITUATIONSPLAN 1:1000

MATR. NR. 6 AF BANGSVEJ BY GLADSAXE SOGN

GLADSAXE KOMMUNES
 BYGNINGSFORVALTNING

34729

BERTEL UDSEN

ARKITECT M.A.A.

BJÆLKEVANGEN 13

HIORTKÆR LYNGBY

REV. 25. 7. 1969 T.C. TELEFON. 87 33 40

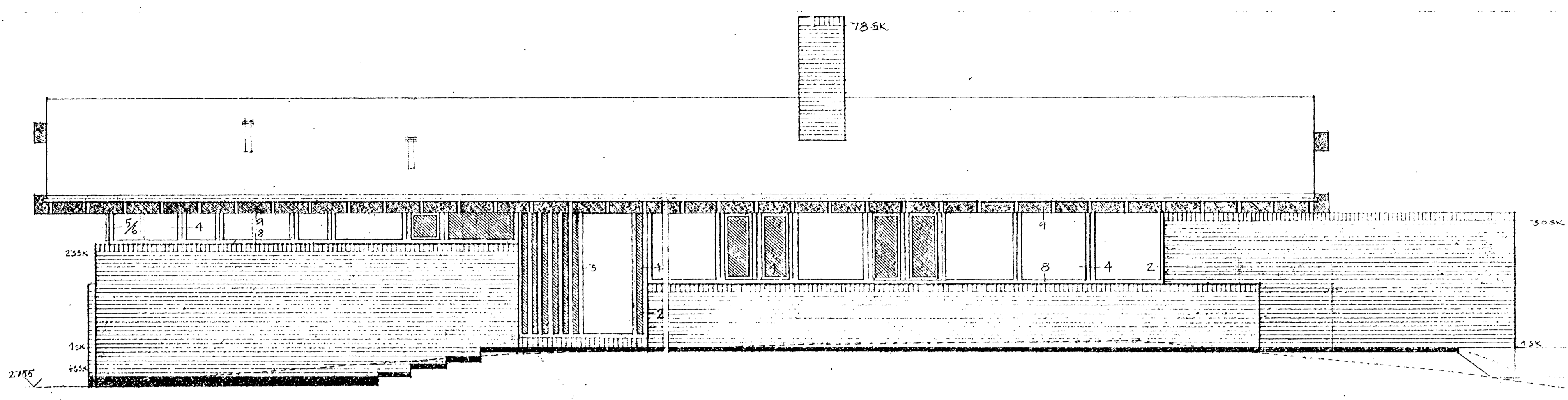

FACADE NORD

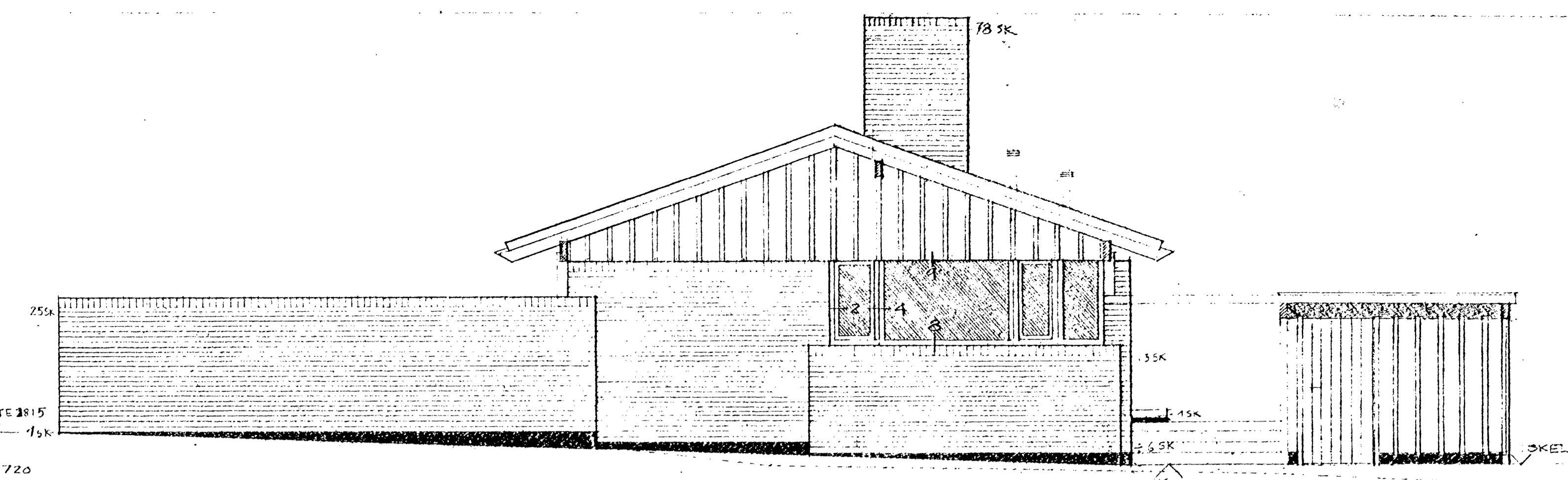

GAVL ØST

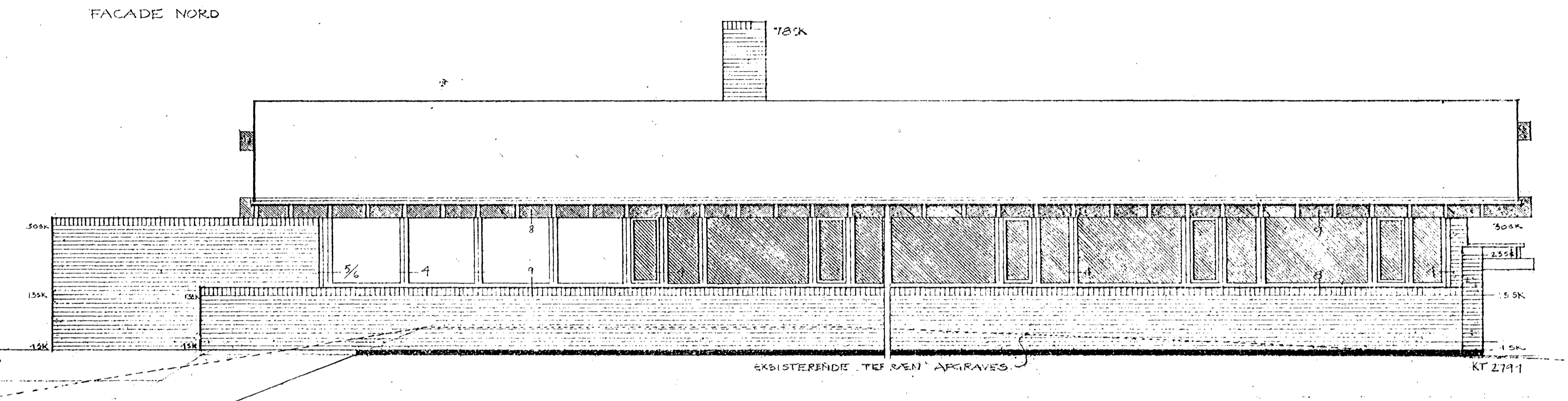

FACADE SYD

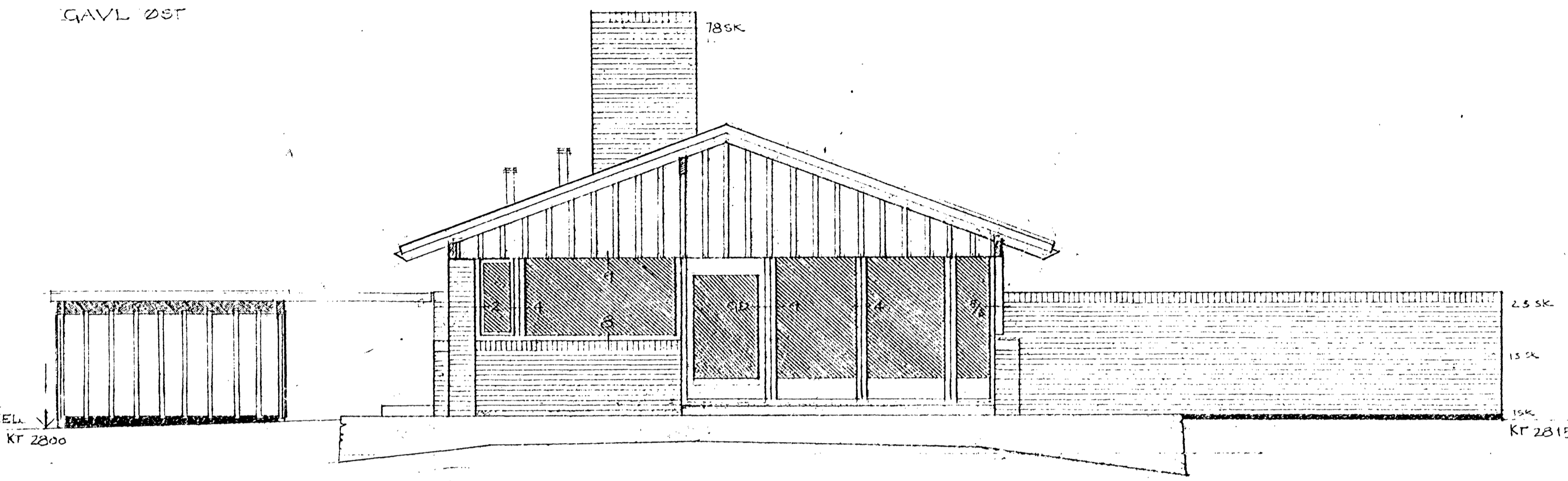

GAVL VEST

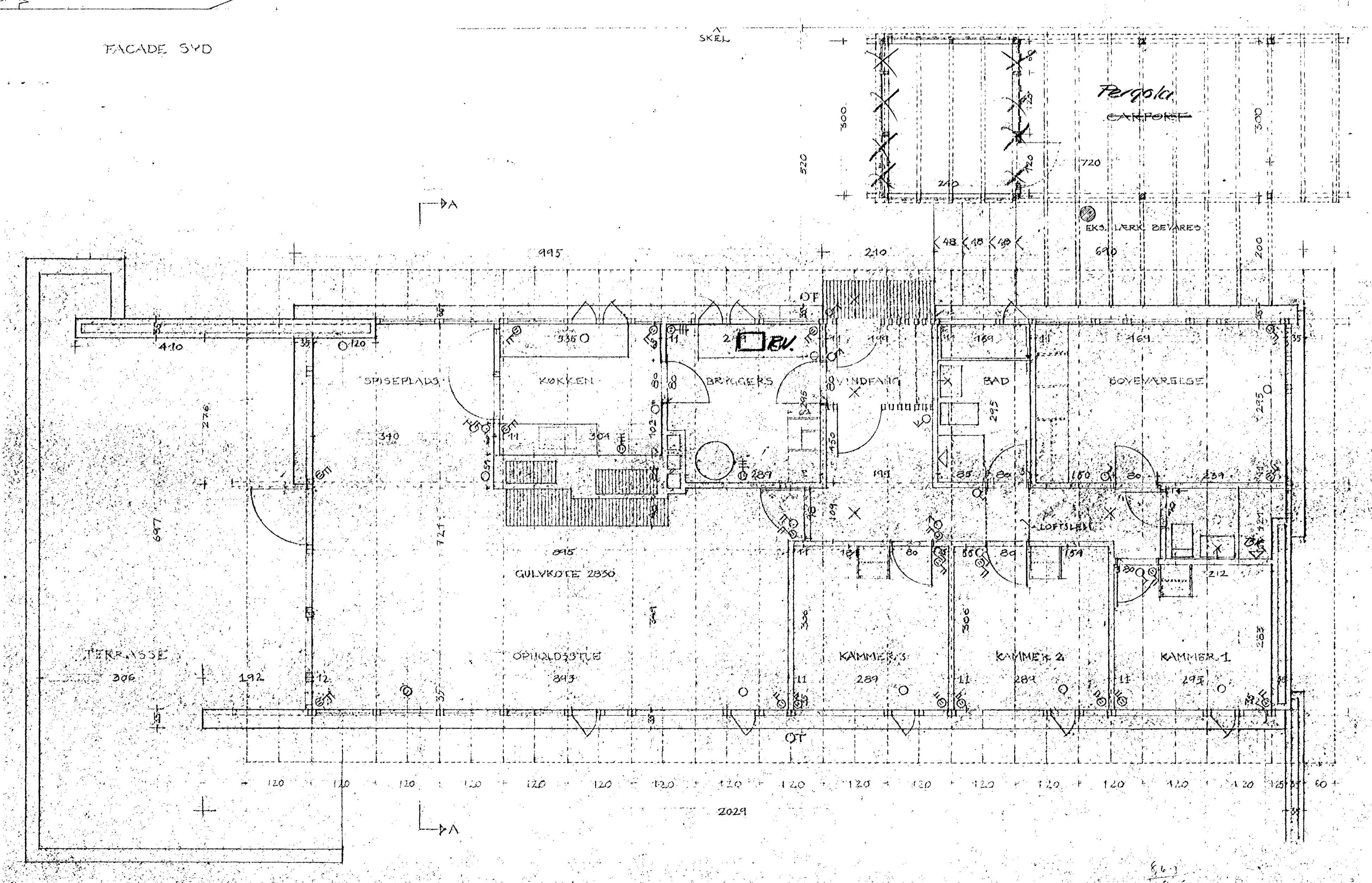

PLAN

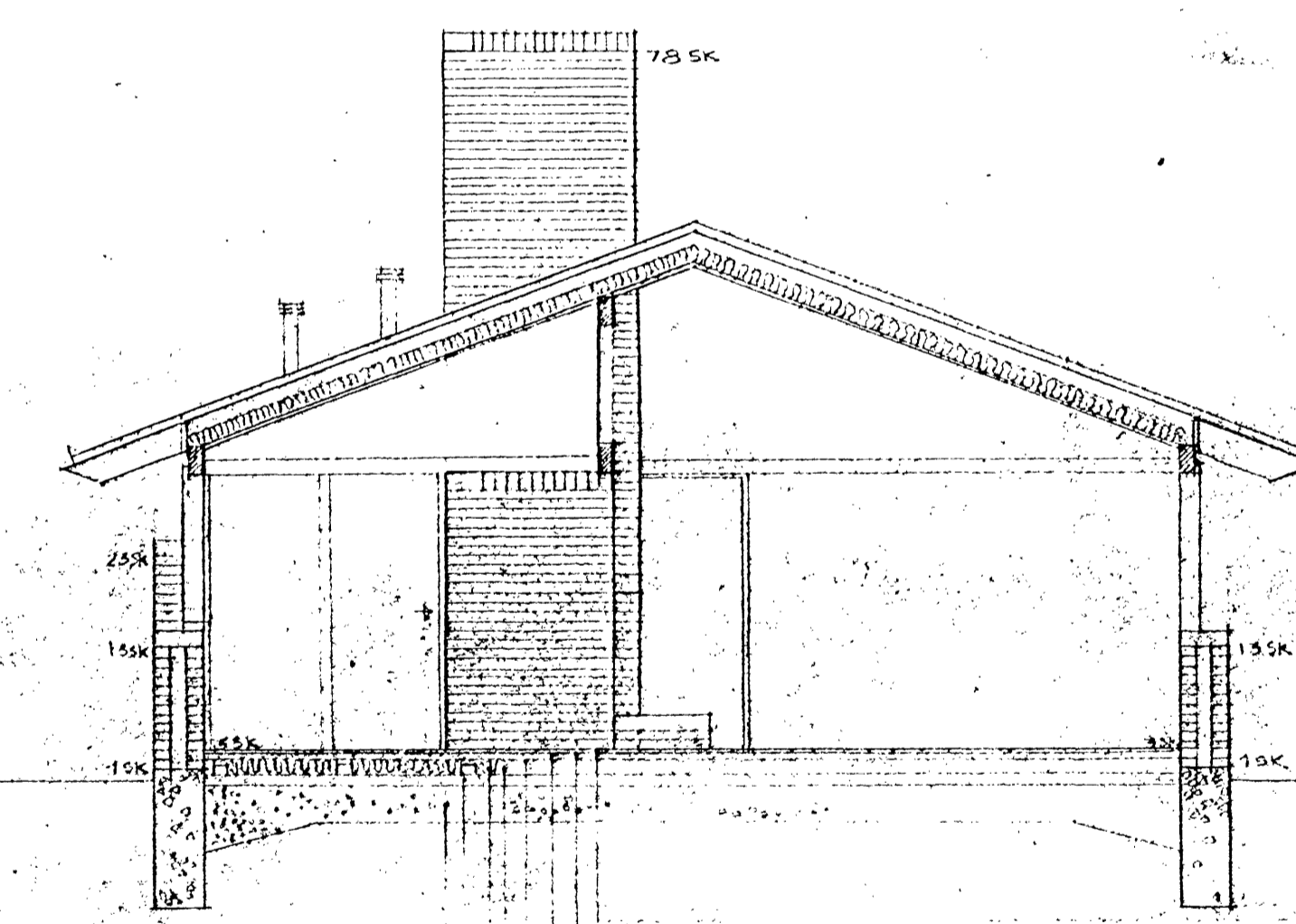

SNIT AA

20' TAGVELDNING
 SORT RÆKJANGULÆRE AFSPØSSE
 SILICONEBEHANDLEDE ETERITSKORPE
 1/2 X 2 1/4' LÆGGER PÅ HØJKANT
 3" X 6" SPÆK PR. 60 CM
 10 CM MINERALULD
 0,15 MM POLYETHYLENFOLIE
 1" X 4" FØRSKALLING PR. 40 CM
 3/4" X 5" BRÆDDER PÅ KLINK

Afsendt Approbation.
 31. 01. 67

Bygningsinspektorets
 Eksemplar

22 MM GULV
 0,15 MM POLYETHYLENFOLIE
 3" X 3" IMPR. STRØBER PR. 60 CM
 1,5 CM CØRETNING
 ØPKØRSNING M. MURSTEN
 10 CM MINERALULD
 10 CM BETON 1:5:5
 20 CM SINGELP

7,7 x 16,7 = 129 m²

Jelpe:
 Løbskøbenhavn: 16, 21a -
 skis - 30 -
 16n. 230 -

TEK. NR. 2
 213
 ENFAMILIEHUS
 POUL SVENSSON
 HØJTEGNET 1190

GLADSAXE KOMMUNES
 BYGNINGSFORVALTNING 34789
 BERTEL UDSEN
 ARKITEKT H.M.A.
 BJÆLKEVANGEN 13
 HØJTEGNET 1190
 25. 7. 1966 T.C. TALLEPHON. 07 33 40

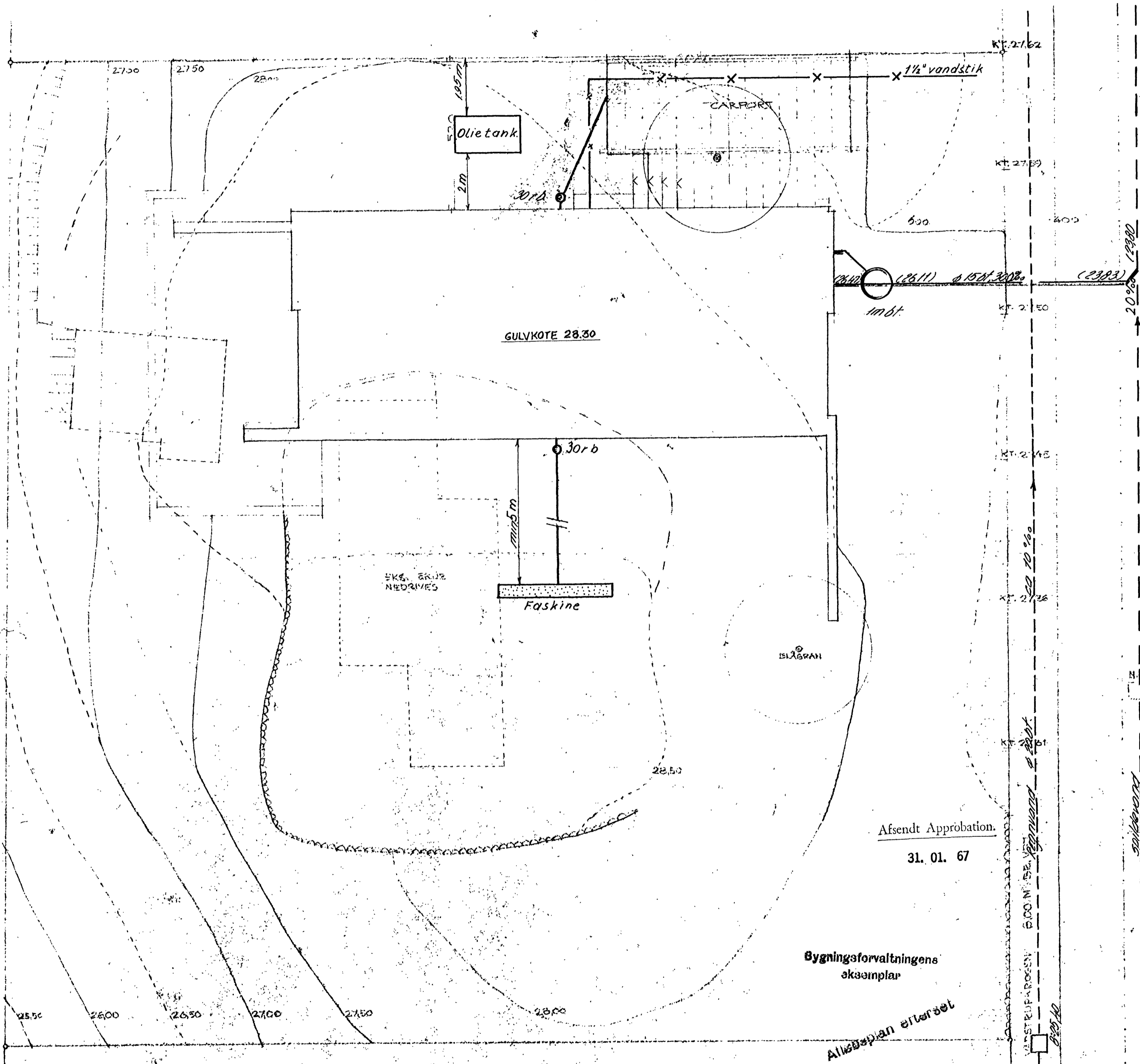

Afsendt Approbation.
31. 01. 67

Bygningsforvaltningens
eksempplar

Alliadsplan efterset

RÅDGIVENDE INGENIØRFIRMA JOHS JØRGENSEN
 CIVILINGENIØRER F.R.I. • BJERREGÅRDSVEJ 18 • KØBENHAVN VÅBEN • TELEFON (01) 302011

Sag: Hus for Poul Svensson	Sag nr: 3005	Tegn nr: 1b
Adresse: Matr. nr. 61 m. Bagsvaerdby	Sagsing #	Mål: 1:100
OverSIGTSPLAN	Tegnet af JAB F.A.M.	Dato 29-8-66
Revideret dato 12/2 66, 29/12 66		

GLADSAXE KOMMUNES
BYGNINGSFORVALTNING

213 TEGN. NR. **1**

2 JAN. 1967

D. 2728
 B. 2409
BYGNINGSFORVALTNINGEN
AF
GLADSAXE KOMMUNE

BYGNINGSFORVALTNINGEN
 34.729
 BERTEL UDSEN
 BJEKEVANGEN 15
 HØRTEKER LYNGBY
 TELEFON 0730 40

FACADE SYD

SKEJL

GAVL VEST

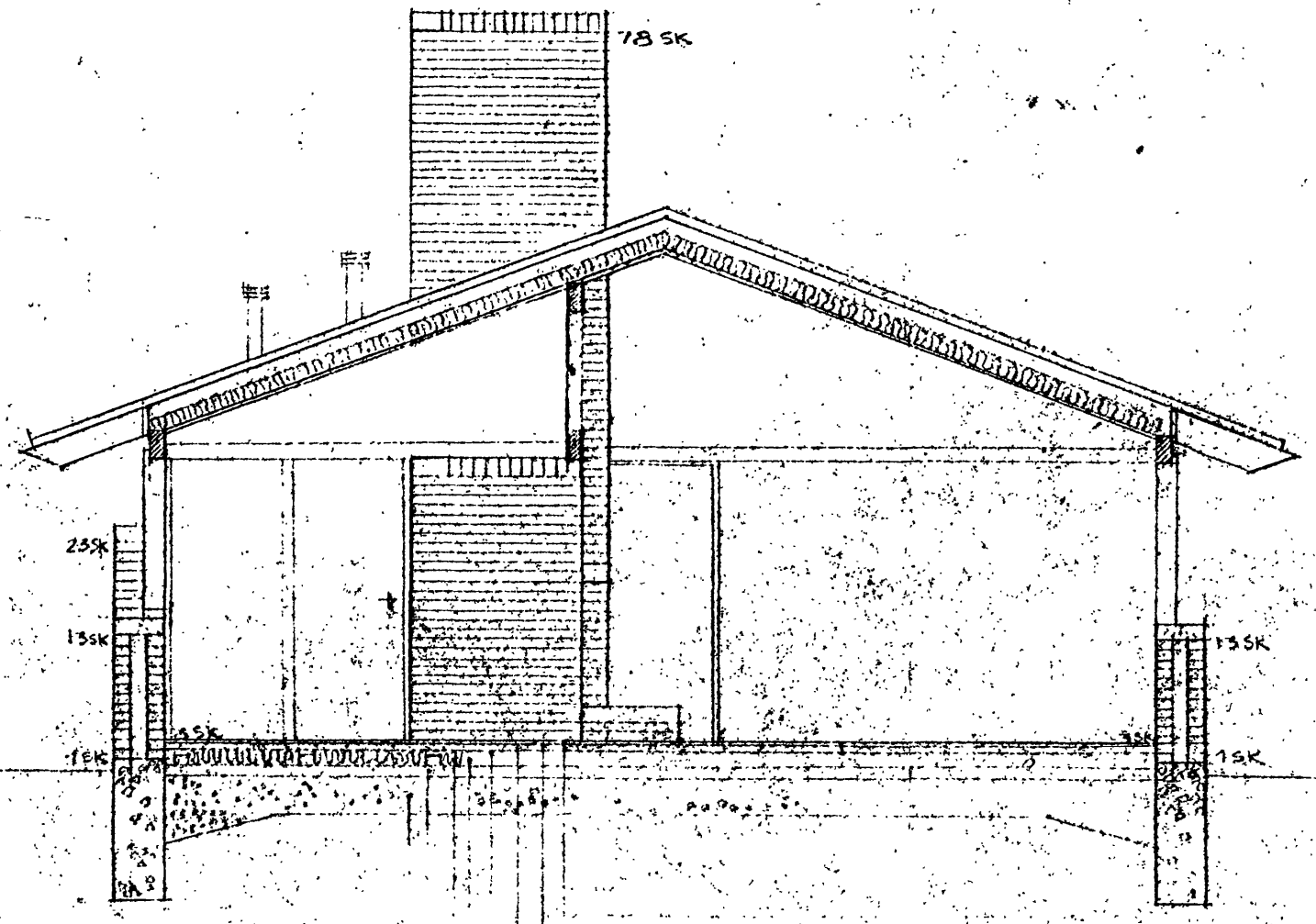
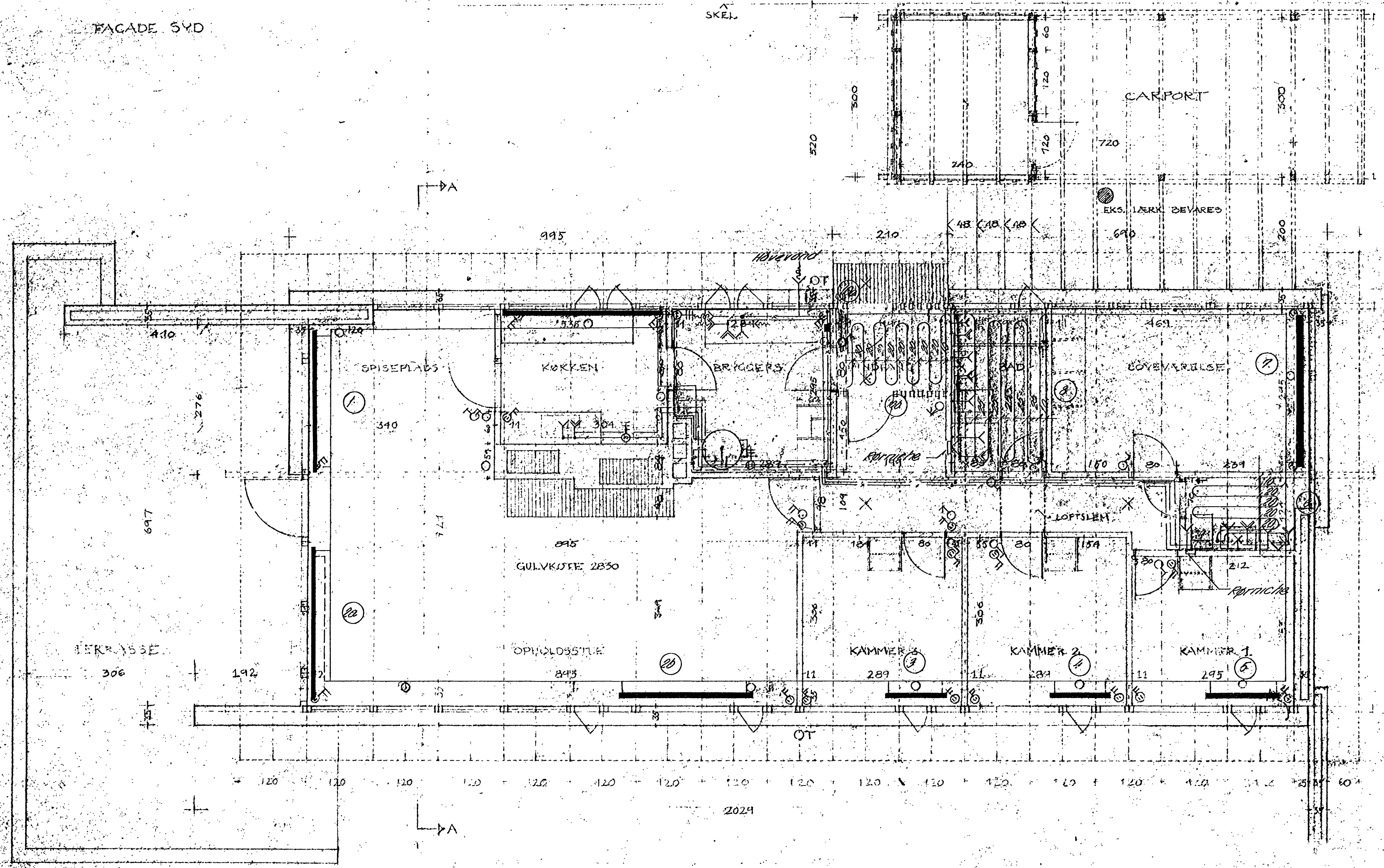

20° TAGHÆLDNING
 SORTE REKANGULÆRE AFSTØBSBÆDE
 SILICONEBEHANDLEDE ETERNITSKIFER
 1/2 x 2 1/4' LÆGTER PÅ HØJKANT
 3 x 6" SPÆR PR. 60 CM
 10 CM MINERALULD
 215 MM POLYETHYLENFOLIE
 1 x 1" FORSKALLING PR. 30 CM
 3/4 x 5" BREDDER PÅ KLING

SNIT AA

22 MM GULV
 0.15 MM POLYETHYLENFOLIE
 3 x 3" IMPR. STRØER, RR 60 CM
 1.5 CM SPRETNING Afsendt Approbation.
 OPKLØSNING M. MURSTEN
 10 CM MINERALULD
 10 CM BETON H 5.5
 20 CM SINGEL
 14. 07. 67

Bygningsforvaltningens
 eksemplar

RÅDGIVENDE INGENIØRFIRMA JOHNS JØRGENSEN & COLLIERS PARTNER K&S HERRINGSGADE 10, KØBENHAVN VEST TELEFON 41330501	3005	36
1100 100 Poul Svensson 1100 100 Poul Svensson 1100 100 Poul Svensson	1100 100 Poul Svensson 1100 100 Poul Svensson	1100 100 Poul Svensson 1100 100 Poul Svensson

213 REGN. NR. 2

GLADSAXE KOMMUNES
 BYGNINGSFORVALTNING 34709

BERTEL UDSEN
 ARKITEKT B.L.A.

ENFAMILIEHUS
 13. JUN 1967
 POUL SVENSSON

BJÆKKEVEJEN 15
 13. JUN 1967
 HØJSTEN 15

PLAN

CENTRALVÅRME