

Journ. 30653 modtaget d. 1/9 19 62

Rådg. ing.firma

Afløb: Johs. Jørgensen A/S.

Matr. nr. 9 gv

C. V.: ————

Bagsværd by Bagsværd sogn

Beregn.: *se afløb*

Vej Skovkilden 22

Ansøger Arkitekt Bertel Udsen, Bjælkevangen 15, Hjortekær pr. Lyngby. 87

Bygherre Reklamechef Vagn Thunø, Louiseshøj 18, Bagsværd *ibid.*

~~(Skødehavet i Tegner Vagn Thunø)~~

Bygningens art

Beboelseshus af grundmur
Carport

Bebygget areal: *123 + overdæk. 13 m² + carport 22* m² etageareal: 123 m²

Bygningens indhold : 1 lejlighed á 6 værelser-køkken-garderobe m. h.v.-
bad-w.c.-h.v. - bryggers ^{R.v.} - c.v.anlæg. */elafy*

Anmærkninger Fredning - Byudviklingsplan.

Spildevandsattest d. 19
Gebyr: ———— kr. ———— øre.

Bygningsattest udstedt d. 19/2 19 65
Gebyr: 209 kr. ———— øre.

	expl.	modt.	gennemset		approb.			
Bygningstegn.	4	1/9 1962	2-8-63	HN	10. AUG 1963	11/9	HJ.	statslån
						11/10	V.P.C.	vandinstall. <i>7 mld. Baarsen</i>
						2/10	Q.	indv. sp.v.anl. <i>E. Løn</i>
						12/10	Q.	kloakarb. <i>M. Johannesen</i>
Afløbsplaner	2	11. 62	2-8-63	HN	10. AUG 1963	12/10	Q.	vand/murebr. kr. 10,-
						12/10	Q.	kloakstik kr.
						12/10	Q.	bidr./renseanl. kr 0
						9/11	frnc.	Værebros a's opland. <i>3/10 62.</i>
C. V.	2	14/8 63			20. AUG 1963	9/11	frnc.	Kendelse af 1/12 1961.
						9/11	frnc.	matr. kort se af. plan
						9/11	frnc.	lændinsp. plan: 3-2-1965
						9. NOV. 63	Q.	deklaration
Beregninger	2	13/12 63	2-8-63	HN	10. AUG 1963	19/12	Q.	skorstensatt. <i>148 8. 1964</i>
						20. DEC	Q.	vand færdigm. 29-7-1964
						AUG 63	Q.	byggearb. færdigm. 22.10.64.
						16/8 63	Q.	Vindflytning 29-11-1964
					19. AUG. 63	Q.	attestsyn	
					12-5-64	Q.	mg. skr. 2/11-65	
							målskitse	
							I orden til att. 1/2-65	

Journ. B. 30653

31. AUG. 63
22. OKT. 1964
-3. FEB. 1965
-9. NOV. 1962

18/9 1962 skr. til arkitekt Bertel Udsen. vedr. byggestop.

4/10 - Till. medt lsk. byg. byg. f. forvepaleys.

15/10 1962 sagen til fredningsnævnet.

26-11-1962: -- fra --

28/3. 63: modt. dirsp. fra boligministeren. vedr. byggestop nr. 17. 63.

-3. FEB. 1965 modt. eropl. vedr. byggestop nr. 17. 63.

22-12-1965: modt. 1 ans. om ans. godtgørelse

6-1-1966: -- 1 --

8-1-1966: ans. om ans. rettur hos Svend Dinesen



Bygningsattest

vedrørende ejendommen

matr. nr. 9 gv af Bagsvård by Bagsvård sogn

beliggende ved Skovkilden 22,

udstedt i anledning af et udført byggeforetagende omfattende

1 beboelseshus af grundmur samt
1 carport.

Bygningens indhold:

1 lejlighed à 6 værelser-køkken-garderobe med håndvask
bad-w.c.-håndvask-bryggers-rensevask-centralvarmeanlæg/
oliefyrt

og i henhold til byggetilladelse af 10. august 1963.

At ovenstående byggearbejde, såvidt det ved foretagen besigtigelse har kunnet konstateres, er udført i overensstemmelse med byggelov for købstæderne og landet af 10. juni 1960, de i medfør af loven udfærdigede bestemmelser og de til tilladelsen knyttede betingelser, bevidnes herved.

Anmærkning: Bebygget areal 123 m² + 12 m² overdækket areal.
Brutto-etageareal 123 m²
Bebygget areal (carport) 22 m².

Gebyr kr. 209,-

Rådhuset pr. Søborg, den 19. februar 1965.

Stadsbygmester

Teknik- og miljøforvaltningen

Rådhus Allé, 2860 Søborg

Telefon 39 66 33 66. Fax 39 66 02 20. Åbent kl. 10-14, torsdag også 16-17.30

Anne og Vagn Thunø
Skovkilden 22
2880 Bagsværd

 - nye
åbningstider

mandag 10 - 14
tirsdag 10 - 14
onsdag LUKKET
torsdag 10 - 17.30
fredag 10 - 14



**GLADSAXE
KOMMUNE**
30/3 1992

Ifølge aftale

I henhold til brev/telefonsamtale

Ring venligst

Til orientering

~~Vedlagt kopi af bygningsattest, udstedt d. 19/2 1965, iflg. denne er det
bebyggede areal 123 m², hvilket bibeholdes på ejermeddelsen, iflg. aftale
aftale med Anne Thunø. De øvrige ændringer bliver ordnet som aftalt.~~

Med venlig hilsen

Anne Birgitte Nielsen

Lokal nr.
5104

MÅLSKITSE

af bebyggelsen på

matr. nr. 98^{aa} af Ragsværd by

beliggende Skovhøjden 22

opmålt ved attestsyn den: 10/2 65 af [Signature]. Til arkiv d: 14/4 65

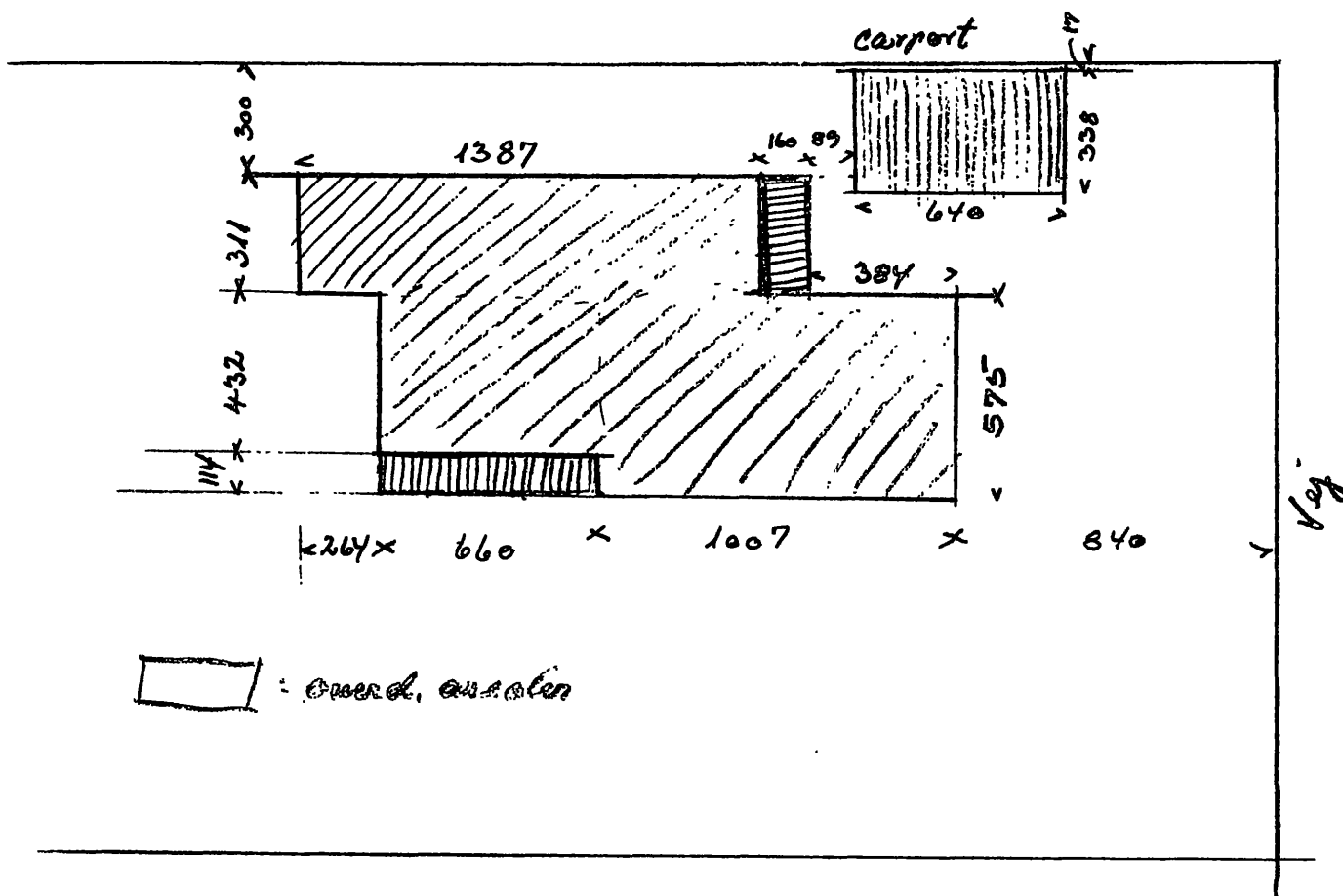

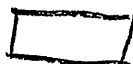
 : Overd. arealen

Indtegnet på tekn. kort nr. 149,0-81,0
den 23.5.66 af [Signature]

MARGOT DREYER

Landsretssagfører

SVEN DINESEN

Landsretssagfører

ADVOKATKONTOR

GLADSAXE KOMMUNES
BYGNINGSFORVALTNING

30 653

KØBENHAVN V. den 5. jan. 1966.

»BUEN«, VESTERBROGADE 6 D

TELEFON: (01) *11 85 50

GIRO 11 04 99

Kontoret er lukket om lørdagen

Gladsaxe Kommunes Bygningsforvaltning,
Rådhuset,
Kontorvej 1.,
Søborg.

MODTAGET
06. 01. 66
GLADSAXE KOMMUNE

Vedr.: direktør Vagn Thunøe, Skovkilden 22., Bagsværd.

I henhold til aftale fremsendes hoslagt kopi vedrørende ansøgning om afgiftsgodtgørelse for byggeri.

Med venlig hilsen

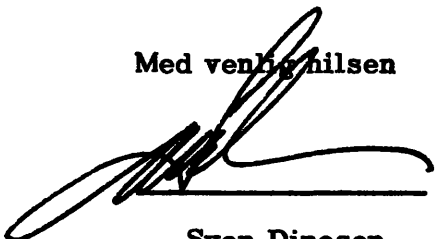

Sven Dinesen

MARGOT DREYER

Landsretssagfører

SVEN DINESEN

Landsretssagfører

ADVOKATKONTOR

GLADSAXE KOMMUNES
BYGNINGSFORVALTNING 30 653

KØBENHAVN V. den 21. dec. 1965.

•BUEN•, VESTERBROGADE 6 D

TELEFON: (01) * 11 85 50

GIRO 11 04 99

Kontoret er lukket om lørdagen

Gladsaxe Kommunes Bygningsforvaltning,
Rådhuset,
Kontorvej 1.,
Søborg.

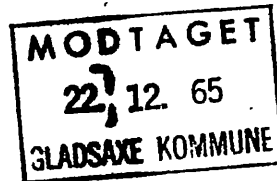

Vedr.: direktør Vagn Thunøe, Skovkilden 22., Bagsværd.

Jeg anmoder om, at bygningsmyndighederne påtegner vedlagte ansøgning om afgiftsgodtgørelse, hvorefter denne bedes tilbagesendt hertil i vedlagte frankerede svarkuvert.

Med venlig hilsen

Sven Dinesen

*Pr. telef. anmod om / eksp. ydligere
22/12. 65
Hyp*

sd/sw

22 DEC. 1965

AFL8B

Afsendt Approbation. (K.i.S.)

10. AUG 1953

GLADSAXE KOMMUNES
BYGNINGSFORVALTNING

Rådgivende ingeniørfirma
Johs. Jørgensen A/S,
Bjerregårdsvej 16,
Valby,

10.8.63 B.30653 RL/F

1.11 og 13.12.1962

reklamechef Vagn Thunø

Deboelseshus af grundmur
Garport

9 gv

Bagsværd

Bagsværd

Skovkilden 22

XXXXXXXXXXXXXXXXXXXXXXXXXXXX

XXXXXXXXXXXXXXXXXXXX
byggeinspektørens
XXXXXXXXXXXXXXXXXXXX

XX
XX
XXXXXXX

Vedrørende beregningerne:

at alle jern synes og godkendes herfra, inden de inddækkes.

Vedrørende afløbet:

at såvel den indvendige som udvendige spildevandsinstallation
udføres af autoriserede mestre,

at ledninger under bygningen lægges med mindst 20 o/oo fald og
støbes sammen med asfalt,

at kloakanlægget bringes til udførelse, forinden tagværket anbringes,

at kloaken udføres som angivet med grønt på planen,

Vend.

at den vandrette afstand mellem kloak (ledning og brønde) og jordledning for vand bliver mindst 1 m.

./.
Vedrørende udførelse af kloaketik henvises til vedlagte skrivelse fra teknisk forvaltning dateret marts 1963.

Pjelsted Iversen.

RÅDGIVENDE INGENIØRFIRMA JOHS. JØRGENSEN A/S

CIVILINGENIØRER F.R.I. • BJERREGÅRDSVEJ 16 • KØBENHAVN VALBY • A.C. HANSENSVEJ 10 • FREDERIKSSUND
POSTKONTO 77752 TELEFON ★(01) 302011 • FREDERIKSSUND (03315) 1080 & 639

GLADSAXE KOMMUNES
BYGNINGSFORVALTNING

30.653

Teknisk forvaltning,
Rådhuset,
Kontorvej 1,
Søborg.

Deres mærke

Vort mærke

Dato

2149/BLN/Gr.

31. oktober 1962.

Sag

matr.nr. 9 gy af Bagsværd by og sogn, Skovkilden.

Emne

Afløbsinstallation for eenfamiliehus.

Bygningsforvaltningens
eksemplar

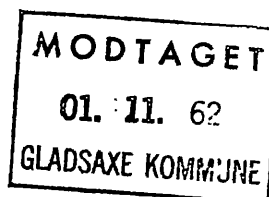

Vedlagt fremsendes plan af projekteret afløbsinstallation for ovennævnte ejendom med anmodning om godkendelse.

Med hilsen

Johs. Jørgensen

Afsendt Approbation. (K.i.S.)

10. AUG 1963

Indlæg:

Tegning nr. 2149.1 in duplo.

12 MAJ 1964

Matr. nr. 9 gv, Ba.

Skovkilden 22

1 2

Jo. nr. B. 30653

Bygn. art:

Approb.: 10. AUG 1963

Beboelseshus af grundmur - carport.

Grunden	25-10-63 HN				
Forskalling					
Kloak	20-9-63 FPe	23-9-63 HN	9-10-63 FPe	11-10-63 FPe	25-10-63 FPe
Dræn					
1. etageadskill.					
2. —					
3. —					
4. —					
5. —					
6. —					
7. —					
Tagværket					
Indskud i etageadskill.					
Jern					

Foreløbig tilladelse:

- Matr.kort
- Skorstensatt.
- Vand færdigm.
- Vejattest
- C.V. planer
- Deklaration
- Landinsp.erkl.
- Vand/murerbrug:
- Kloakstik:
- Bidr./rengørelse:

Attesteftersyn:
 Mangel: Skovkilden - vandførdig -
 Matr.kort. -
 ikke færdig Hedd. aft. 19-5-64 HN
 Rest over guld og sølv
 afslutningsplan
 syn af 20. og 21. etage
 kloakledninger
 Mangelkrivelse fremsendt
 22/1-65
 I orden til attest: 2/2-65 BL

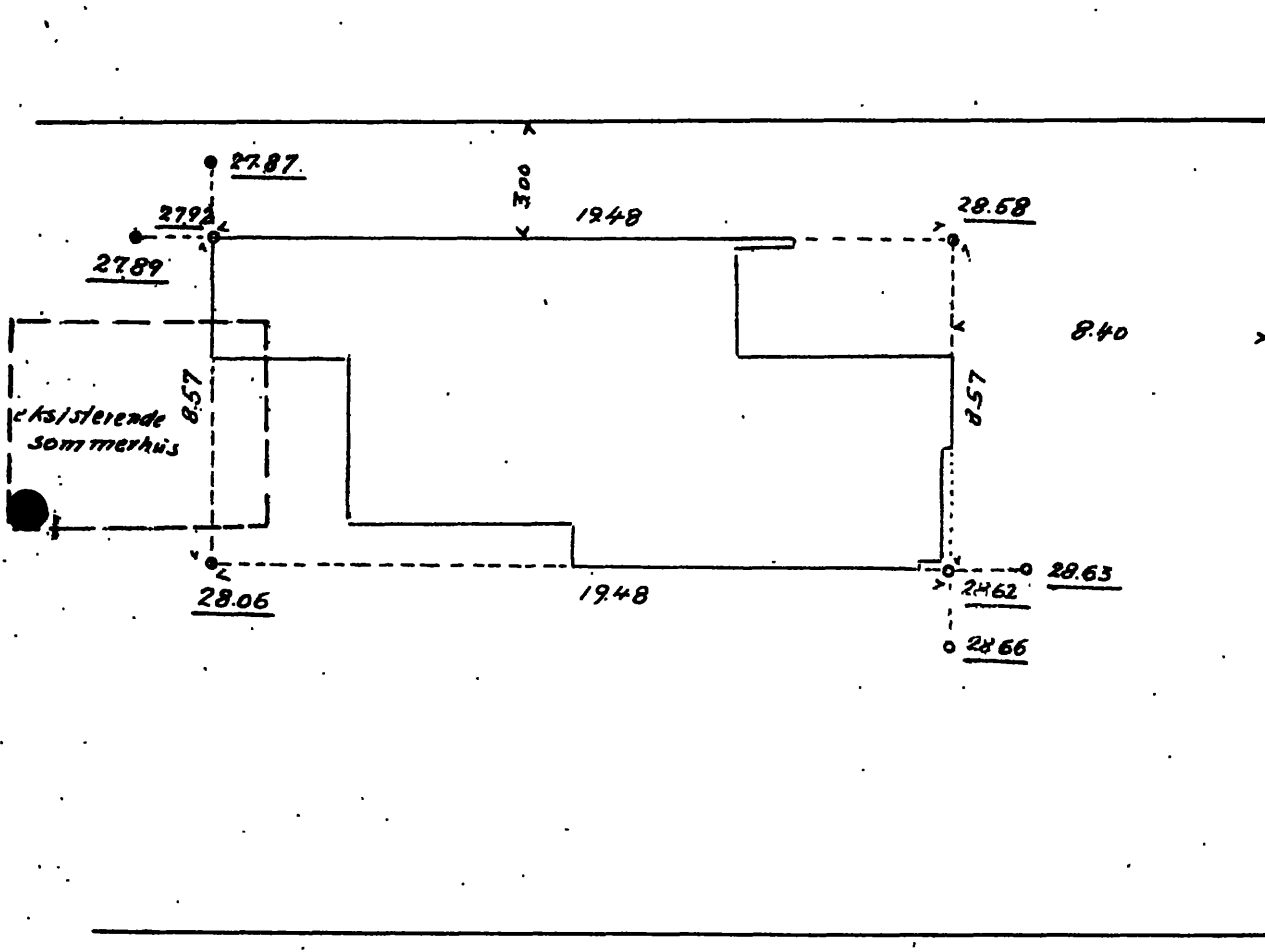

Afsætningsplan for
 den projecterede bebyggelse
 på
 Matr no 9^{EV}
 Bagsværd by
 Bagsværd sogn.

August 1963

○ = Træpæl med søm

De understregede tal angiver
 koten til de nedsatte marker
 i forhold til den projectere-
 de kloak.

GLADSAXE KOMMUNES
 BYGNINGSFORVALTNING 30653

LANDINSPEKTØRERNE
 M. HOLST & H. GLAHN
 VESTERBROGADE 45, V.
 CENTRAL 4636

-3. FEB. 1965

GLADSAXE KOMMUNES
BYGNINGSFORVALTNING

BYGNINGSINSPEKTORATET

Rådhuset pr. Søborg

Den 22-1-65

Telefon: ~~Søborg 2122~~ 691222
Lokal 247 og 255

Jo. nr. B. 30653

Ved et eftersyn på ejendommen matr. nr. 98^v
af Sagsvold by, ved Skovhølden 22
har man konstateret de nedennævnte mangler, som må afhjælpes snarest og
senest 14 dage fra dato, hvorefter der hertil må fremsendes meddelelse derom,
for at bygningsattest kan blive udstedt.

~~Målt afmålingsplan fra landinspektøren~~
og matr. kort må fremsendes.

Der må anbringes rist over gulvaflede i
byggers. Kloakledninger må renses.

Der må gives den pågældende ingeniør
herfra mulighed for at kontrollere søgverk
og isolering, eller der må fremsendes en
erklæring fra arkitekt og tømrermester
om, at arbejdet er udført i overens-
stemmelse med byggetilladelsen

P.l.v.

H. Hegård

mangler med. afhjælpes iflg. § 1. af 2/2. 65
Myp

H. arkitekt Bertel Madsen

Bjælkevangen 15

Hjartekær pr. Lyngby

GLADSAXE KOMMUNES
BYGNINGSFORVALTNING

30653

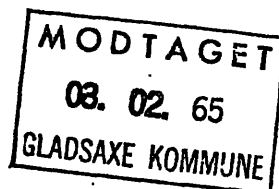
Gladsaxe kommunes bygnings-
inspektoratRådhuset
Søborg.132 A₁ Jo. nr. B.30653
Matr. nr. 9^{gr} af Bagsværd.
Skovkilden 22.

2.2.1965

9 92 2

I besvarelse af inspektoratets brev af 22. f.m. fremsender jeg vedlagt erklæring fra tømrermester Kondrup om at tagkonstruktion og -isolering er udført i overensstemmelse med tegninger og beskrivelse, idet jeg samtidig meddeler, at jeg selv har fulgt arbejdet under udførelsen, og at dette er udført som angivet på de tegninger der er udført af mig og af Rådgivende Ingeniørfirma Johs. Jørgensen A/S.

Jeg vedlægger samtidig målsat afsætningsplan fra landinspektørfirmaet M. Holst & H. Glahn.

Det skal endvidere meddeles, at rist over gulvafløb i bryggers er anbragt og at kloaken er rensat.

Bertel Løsen.



GLADSAXE KOMMUNES
BYGNINGSFORVALTNING 30 653

HANS KONDRUP Tømrermester

KONTOR, VÆRKSTED OG PLADS: VANGEDE BYGADE 108, GENTOFTE . TELF. GENTOFTE 7109 . 7110 . PRIVAT HELL. 281

GENTOFTE, DEN 25/1-65

Herr arkitekt Bertel Udsen m.a.a.

Bjælkevangen 15

Hjortekær pr. Lyngby

Vedr. ejendommen Skovkilden 22, Bagsværd

Undertegnede bekræfter herved at tagkonstruktionen for ovennævnte ejendom er udført i henhold til de mig udleverede tegninger og beskrivelse fra arkitekt Bertel Udsen og ingeniørfirmaet Johs. Jørgensen.

Gentofte, den 25. januar 1965

Hans Kondrup
vejl. Nielsen

Nærværende tilbud afgives under forbehold overfor force-majeure samt mod fremkøbs af materialer. Ved strejke, lockout, blokade og arbejdsstandsninger af enhver art, der har indflydelse på virksomheden, udskydes leveringspligten med et tidsrum, der svarer til den indflydelse, arbejdsstandsningen har haft på arbejdets (leverancens) gang. Tilbudet er beregnet efter mugældende arbejdsloven og dagspris på materialer, og der tages forbehold overfor enhver efter tilbudets afgivelse indtrædende prisstigning inkl. de deraf påløbende udgifter. Eventuelle tidsfrister kan kun forlanges overholdt, såfremt den fornødne arbejdskraft kan fremkøbes.

Matr. nr. 9 gv. Bagsværd
Skovkilden 22.

Huset færdigmeldt.

22/10.64 Fel..

Gladsaxe-Bagsværd aut. Skorstensfejermester
Distrikt II

Børge V. Helleisen

Søbjørnsvej 47 . Bagsværd . Telefon 98 27 21 . Postkonto 5 80 25

Attest

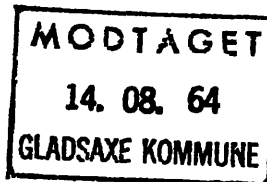

Vedr. Matr. Nr. 9 EV Bagsværd. Skovkilden 22.

Det bevidnes herved, at de nyopførte ildsteder og skorstene i ovennævnte ejendom er opført i overensstemmelse med de brandmæssige bestemmelser samt bygningsreglement for købstæder og landet.

Bagsværd d. 13 August 1964.

Børge V. Helleisen
Skorstensfejermester.

Nr. 30653

Vedr. matr.nr. 9 gv af Bagsværd
beliggende Skovkilden 22

På ovennævnte ejendom er fra d. 29/4-64
tilmeldt direktør Vagn Thunø samt hustru og 3 børn.
f. 6/11-1925.

Der er i forvejen tilmeldt o husstande.

GLADSAXE KOMMUNES , den 29 APR. 1964
FOLKEREJSTER

Handersen

Til bygningsinspektoret

F.R. 13

-2 MAJ. 1964

105
R. 29 1964

Til

Gladsaxe kommune, teknisk forvaltning,

Søborg.

Undertegnede gas-, vand- & sanitetsmester ansøger herved om tilladelse til på
ejendommen matr. nr. 99 v af Bagovend by,
beliggende: Pharehølden 22
at udføre den indvendige spildevandsinstallation.

Olavsen, den 30/9 1963

Ejerens underskrift:

P. Thomsen
Karlisevej 18
982759

(Navn)

(Adresse)

(Telefon)

Sanitetsmesterens underskrift:

Benjamin

Til

Gladsaxe kommunes bygningsforvaltning,
Søborg.

Undertegnede autoriserede kloakmester anmelder herved kloakarbejde på
ejendommen matr. nr. 9^{8v} af Bagsværd by beliggende ved
Skovkilden 22. Afløbet udføres i
overensstemmelse med den af bygningsforvaltningen godkendte plan, og der be-
nyttes béton rør af fabrikat "Dana"

Lyngby, den 19 - 9 1963

Ejers underskrift:

P. Hansen
Lauridsvej 18
982759

(Navn)

(Adresse)

(Telefon)

Kloakmesterens underskrift:

W. JOHANSEN & SØN
MURERMESTRE & ENTREPRENØRER
BAGSVÆRDVEJ 36, LYNGBY
TLF.: 87 06 29

Hans E. Jensen

nat, 20. SEP. 1963

[Signature]

CENTRALVARME

Afsendt Approbation. (K.i.S.)

20. AUG 1963



GLADSAXE KOMMUNE
BYGNINGSFORVALTNINGEN
RADHUSET SØBORG
TELEFON: 6912 22, LOKAL 250
POSTKONTO: 3750

Rådgivende ingeniørfirma
Johs. Jørgensen A/S,
Bjerrøgårdsvej 16,
Valby.

DATE JOURNAL NR. SKREVET AF
20.8.63 B.30653 SL/P

I anledning af Deres hertil under 14.8.1963 indsendte tegninger med tilhørende
andragende, hvori De for **direktor V. Thunø**
anmoder om tilladelse til at måtte lade foretage:

Installation af centralvarmeanlæg

på ejendommen matr. nr. 9 gv af **Bagsværd** by,
Bagsværd sogn, beliggende ved **Skovkilden 22**

meddeles Dem herved den ansøgte tilladelse på betingelse af:

- at ~~bygningslovgivningens~~ **bygningslovgivningens** bestemmelser nøje overholdes,
- at byggetilladelsen og den approberede tegning er til stede på byggepladsen,
- at bygherren selv rekvirerer det fornødne tilsyn,
- at ejendommens skorstensattest fremsendes til bygningsforvaltningen,
- at installationen ikke tages i brug, forinden attest er udstedt, idet meddelelse om arbejdets færdiggørelse må indgives hertil, for at eftersyn for udstedelse af attest kan finde sted,
- at expansionsbeholderen udføres med cirkulation, udluftning og overløb, **cirkulation kan undlades,**
- at ~~overløbsrøret føres til gulv med gulvafløb,~~ **såfremt expansionsbeholderen anbringes i frostfrit rum,**

~~at bygningsreglementets § 55 overholdes~~

at tilladelse til udførelse af vandinstallationen indhentes af aut. vandmester på vedtægtsmæssig måde.

at expansions- og overløbsrør udføres med en indvendig diameter på mindst 20 mm,

at olietank placeres mindst 1 m fra vand- og / eller kloakledning.

Fjelsted Iversen.

Rådgivende ingeniørfirma Johs. Jørgensen A/S
Bjerregårdsvej 16, København - Valby
Telefon 30 20 11.

Bygningsforvaltningens eksemplar

Undertegnede andrager herved om godkendelse af et ved medfølgende bilag og nedenstående data oplyst varmeanlæg, der agtes installeret i **fyrrum**

på ejendommen matr. nr. 9 **SV** af **Bagsværd by og sogn**
tilhørende: **herr. direktør V. Thunø**

Anlægget består af:

1 stk. kedel af fabrikat **Tasso** på 1,6 m²
med indfyringsåbning i kedlens **for** -side og
1 stk. ekspansionsbeholder på 30 liter
i **stue** etagen og forsynet med 3/4 " ekspansions- og
overløbsrør, der udmunder over afløb i **stue** etagen.

Til opvarmning medgår højst	10.300 kg kalorier pr. time
til varmtvandsforsyningen	4.000 " " " "

Ialt 14.300 kg kalorier pr. time

svarende til et forbrug af 1,8 kg **olie** pr. time.

Kedlen tilsluttes en skorsten, hvis højde over kedlens rist er ca.
4 m, og hvis lysningsareal er 23 cm x 23 cm, skorste-
nens vanger er 11 cm tykke.

Den frie højde mellem kedlen og kedelrummets loft er 1,0 m.
Loftshøjden i kedelrummet er 2,2 m.

*NB: olie baseret på vandet mindst 1 m fra
vand - og jellor afbrændning*

København, d. 13 / 8 1963

C.V. app.

- 2 - 3 (- 20 mm -) 4 - 10 - 20 -

F.H. Friis
Afsendt Approbation. (K.i.S.)

20. AUG 1963

Bayer. Legn.

Afsendt Approbation. (K.i.S.)

10. AUG 1953

GLADSAXE KOMMUNES
BYGNINGSFORVALTNING

Herr arkitekt Bertel Udsen,
Bjælkevangen 15,
Hjortekær pr. Lyngby.

10.8.63 B.30653 RL/P

1.9.1962

reklamechef Vagn Thunø

Beboelseshus af grundmur
Garport

9 gv

Bagsværd

Bagsværd

Skovkilden 22

XXXXXXXXXXXXXXXXXXXXXXXXXXXX

XXXXXXXXXXXXXXXXXXXX
bygge Lovgivningens
XXXXXXXXXXXX

- at der sørges for tilfredsstillende ventilation af tagrummet,
- at alle jern synes og godkendes herfra, inden de inddækkes,
- at byggeliniens afstand fra midten af skovkilden bliver mindst 10 m og afsættes og attesteres af en landinspektør,
- at der fremsendes nærmere oplysninger om centralvarmeanlægget,
- at køkken, w.c.- og baderum ventileres op over tag på vedtagtsmæssig måde,
- at adgangen til w.c.- rummet ændres som vist med rødt på tegningen,
- at eksisterende bebyggelse fjernes fra ejendommen, forinden bygningsattest udstedes,

Vend.

at der til opsamling af dagrenovation oprettes de af kommunen
godkendte stativer til papirsække.

Sagen har været forelagt fredningsnævnet, der hertil har meddelt,
at man kan godkende tegningen.

Angående vilkårene for dispensation fra byggestoppet henvises til
vedlagte afskrift af boligministeriets skrivelse af 27.3.1963.

Pjelsted Iversen.

Bygningsinspektorets
Eksemplar

GLADSAXE KOMMUNES 30653
BYGNINGSFORVALTNING

Bygningsinspektoret for Gladsaxe kommune

Kontorvej 13
Buddinge pr. Søborg.

MODTAGET
01. 09. 62
GLADSAXE KOMMUNE

132 A₁ Matr.nr. 9 gv, Bagsværd by, Gladsaxe sogn. 308 .1962.
Skovkilden 22, Bagsværd.

For ejeren af ovennævnte grund,
hr. reklamechef Vagn Thunø, Louisehøj 18, Søborg,
ansøger jeg herved om byggetilladelse for det paa vedlagte
tegnning nr. 132 A₁ - 5-6 viste eenfamiliehus.

Grundens areal 1182 m²,
husets - 128 - ,
carportens - 18 - .

Huset tænkes opført paa 30 cm brede betonfundamenter ført til fast
bund og frostfri dybde af gule mursten i hulmur med staaletraadsbindere
og mineraluldsisolering.
Indvendige skillerum af 1/2 stens mur og dobb. bræddeskillerum med puds.
Gulvkonstruktion og tagkonstruktion som angivet paa snit.
Udvendigt træværk behandles med mørkebrun imprægneringsvædske.
Tagdækning paa skraa tag udføres med øverste lag pap af B-kvalitet
med sort skiferbelægning, paa flade tege af 4-lags built-up med grus.

Statiske konstruktioner, spildevandsandrager og centralvarme-
projekt fremsendes af civilingeniør Johs. Jørgensen, København.

Bertel Ulsen

Afsendt Approbation. (K.i.S.)

Byggetill. godk. 14. 6. 62

10. AUG 1962

-1. SEP. 1962

vend

GLADSAXE KOMMUNES
BYGNINGSFORVALTNING

30653.

MODTAGET

12.10.62

GLADSAXE KOMMUNE

GLADSAXE KOMMUNE
BYGNINGSFORVALTNINGEN

Rådhuset
Søborg.

132 A₁

Jo.nr.30653.

Matr.nr. 9 gv af Bagsværd.
Skovkilden 22.

10.10.1962.

Til brug for fredningsnævnet returneres vedlagt
hovedtegning vedrørende ovennævnte sag med angivelse
af bygningens udvendige farver.

Bertel Udsen

12. OKT. 1962

J.M.

BEREGNINGER

Afsendt Anprobatton. (K.i.S.)

13. AUG 1963

RÅDGIVENDE INGENIØRFIRMA JOHS. JØRGENSEN & S

CIVILINGENIØRER F.R.I. • BJERREGÅRDSVEJ 16 • KØBENHAVN VALBY • A.C. HANSENSVEJ 10 • FREDERIKSSUND
POSTKONTO 77752 TELEFON ★(01) 302011 • FREDERIKSSUND (03315) 1080 & 639

Gladsaxe kommunes bygningsinspektorat,
Kontorvej,
Søborg.

GLADSAXE KOMMUNES
BYGNINGSFORVALTNING

30653

Deres mærke

Vort mærke

Dato

2149/BD/eb

12.12.1962

Sag

Hus på matr. nr 9 ^{EV} af Bagsværd by og sogn.

Emne

Bærende konstruktioner.

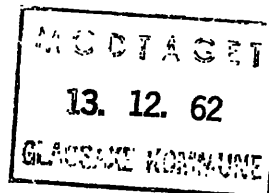

Bygningsforvaltningens
eksemplar

Idet vi fremsender tegning nr. 2149/10 med tilhørende beregninger, anmoder vi om Deres approbation.

Med hilsen

Johs. Jørgensen

Afsendt Approbation. (K.i.S.)

10. AUG 1963

Indlæg: 2 stk. tegninger nr. 2149/10
2 " beregninger

J. Jørgensen

13. DEC. 1962

30.653.

Dispensation fra byggestop

iflg. liste fra boligministeriet 27/3 1963.

Bygningsforvaltningens
eksemplar

matr.nr.: 9 qv. Bagved

Beliggenhed: Skovkilden 22

Der meddeles dispensation til iværksættelse efter
1/7.63 + B. klausul + C. klausul

B. klausul: Eventuelt over 130 m² udnytteligt beboelsesareal.

C. klausul: Vinterbyggeri.

Bygningsforvaltningens
Eksemplar

I henhold til § 8 i boligministeriets bekendtgørelse nr. 356 af 24. november 1962 om regulering af byggevirksomheden m.v. meddeler boligministeriet herved dispensation til opførelse af de på nærværende liste angivne parcelhuse således som nærmere anført indenfor.

De ved de enkelte dispensationer anførte klausuler er følgende:

Klausul A: Det er en forudsætning, at det projekterede beboelseshus eller hver af de projekterede lejligheder ikke udgør mere end 130 m² udnytteligt beboelsesareal, jfr. herved bekendtgørelsens § 1 a. (Denne klausul vil blive benyttet, når det pågældende hus ikke skal opføres til byherrens eget brug).

Klausul B: Nærværende dispensation gælder, selvom det projekterede beboelseshus eventuelt udgør mere end 130 m² udnytteligt beboelsesareal, jfr. § 1 a i bekendtgørelse af 24. november 1962 (klausulen vil blive benyttet, når huset opføres til byherrens eget brug).

Klausul C: Det forudsættes, at arbejdet i givet fald føres videre som vinterbyggeri i videst muligt omfang i overensstemmelse med de i ministeriets skrivelse af 1. februar 1963 anførte bestemmelser. (Klausulen vil komme til at omfatte de tilfælde, hvor der meddeles dispensation til påbegyndelse efter den 1. juli 1963. For disse tilfælde bedes nævnte skrivelse, hvorefter de fornødne eksemplarer vedlægges, udleveret bygherren).

De omhandlede dispensationer er alene meddelt den anførte bygherre og kan ikke overføres til anden bygherre eller til andet byggeri uden boligministeriets tilladelse.

Dispensationen omfatter ikke tilladelse til opførelse af eventuel garage, med mindre denne opføres i overensstemmelse med bekendtgørelsens § 6, stk. 4.

Endvidere bemærkes, at samtlige dispensationer er givet på det vilkår, at såfremt byggearbejdet ikke påbegyndes inden 3 måneder efter dispensationens meddelelse, henholdsvis det tidligste tidspunkt på hvilket arbejdet må iværksættes, bortfalder dispensationen.

Fredningsnævnet
for

GLADSAXE KOMMUNES
BYGNINGSFORVALTNING

30653.
Howitzvej 32¹, Frederiksberg

Københavns Amdtsraadskreds

den 22/11 1962.

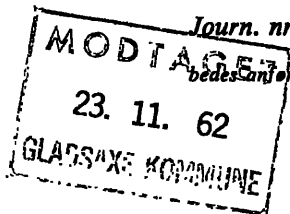

Under henvisning til bygningsinspektoratets skrivelse af

15. oktober 1962

(j. nr. B30653 / 18k) skal

jeg herved meddele til efterretning og med anmodning om videre be-
kendtgørelse for ejeren,

reklamechef Vagn Thunø

at fredningsnævnet i henhold til § 25, stk. 2, i lov om naturfredning
af 7. maj 1937 har vedtaget at meddele den af denne ansøgte tilladelse
til at opføre

et beboelseshus af grundmur samt en carport

på ejendommen matr. nr. 9 gv (parcel nr.)

af Bagsværd

som vist på hertil fremsendte rids og tegning, der forbliver i nævnets
arkiv.

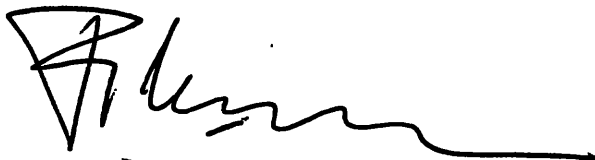

FOG-PETERSEN

Til Gladsaxe
rådhuset, Søborg.

kommunes bygningsinspektorat



Byggesag: 30653.

Kartotek kort ✓

B 1/4 63

Byplan

Bygn. art, højde, indhold ✓
Bebygg. grad

Bygn. reglement & sundhedsvedtægt

Skelafstand
Konstruktioner
Afløbsanlæg
Stadsdyrlægen
Kredslægem
Sundhedskommissionen

~~Civilforsv. mæss. bestemmelser~~

~~Brandmæssige~~

~~Nedrivningstilladelse~~

Igangsætningstilladelse

Fabriktilsynet

Amtsvejvæsnet

D.S.B.

N.E.S.A.

Fredningsnævnet

ifølge ex. nr. 119.621

orig.

GLADSAXE KOMMUNES BYGNINGSFORVALTNING

Søborg, den 18. september 1962.

B. 30653.

P.

Hr. arkitekt Bertel Udsen,
Bjælkevangen 15, Hjortekær pr. Lyngby.

I anledning af de hertil fremsendte tegninger og andragende vedrørende opførelse af:

et beboelseshus og en carport

på ejendommen matr.nr. 9 gv af Bagsværd,
beliggende Skovkilden 22,

skal man henlede opmærksomheden på, at byggeriet falder ind under bestemmelserne i boligministeriets bekendtgørelse af ~~27/2 1962~~ om byggestop.
6/6 1962.

Sager, der indsendes med fuldstændige tegninger og oplysninger, vil blive behandlet som sædvanligt, men byggetilladelse vil ikke blive givet, før boligministeriets tilladelse foreligger.

Fjelsted Iversen

Da ejendommen er beliggende i et område af kommunen, hvor byggetilladelse til helårshuse først kan meddeles fra 1/4 1963, vil et andragende til boligministeriet om dispensation fra byggestopsbestemmelsen ikke på nuværende tidspunkt kunne anbefales af kommunalbestyrelsen.

GLADSAXE KOMMUNES BYGNINGSFORVALTNING

Rådhuset pr. Søborg.

Tlf.: 69-1222, lokal 250.

B. nr. 30653.

Den 15. oktober 1962.

P.

Vedr. matr.nr. 9 gv, Bagsvård, Skovkilden 22.

Ejeren af ovennævnte ejendom, **hr. reklamechef Vagn Thunøe, Louise-
høj 18, Bagsvård,** søger om tilladelse til at

opføre **et beboelseshus af grundmur samt en carport**

./.
som vist på medfølgende tegning.

Forinden byggetilladelse meddeles, anmoder man om en udtalelse fra fredningsnævnet, idet man skal meddele, at der ikke herfra vides noget mod sagen at indvende. **Iøvrigt vil byggetilladelse ikke blive givet, før boligministeriets restriktion er ophævet, dog tidligst 1/4 1963.**

Fjelsted Iversen

Hr.dommer S.Jantzen,
Frederiksberg birks 3. afdeling,
formand for naturfredningsnævnet
i Københavns amtsrådsreds,

Howitzvej 32,
F.

BYGNINGS- OG MILJØ-
AFDELINGEN

- 3. SEP. 1992

Bygnings- og miljøafdelingen
att. Anne Birgitte Nielsen

Matr. nr. 9 gv Bagsværd.
Vedlagt ejers oplysninger til BBR pr. 01.04.1977
i.h.t. aftale.

v.h.
Ejendoms-skattekontoret

Tove Lund

2 SEP. 1992

sag nr. 2149

november 1962.

GLADSAXE KOMMUNES
BYGNINGSFORVALTNING

30 653

Bygningsforvaltningens
eksemplar

Statistiske beregninger
vedrørende
Villa Thunse
matr. nr. 9^{RV} af Bageværd by og sogn
Skovkilden.

Afsendt Approbation. (K.i.S.)

10. AUG 1963

Beregning eftersat
2-8-63 HN

Rådgivende ingeniørfirma
Johs. Jørgensen A/S
Bjerregårdsvej 16, Kbhvn. Valby
Telefon 30 20 11.

13. DEC. 1962

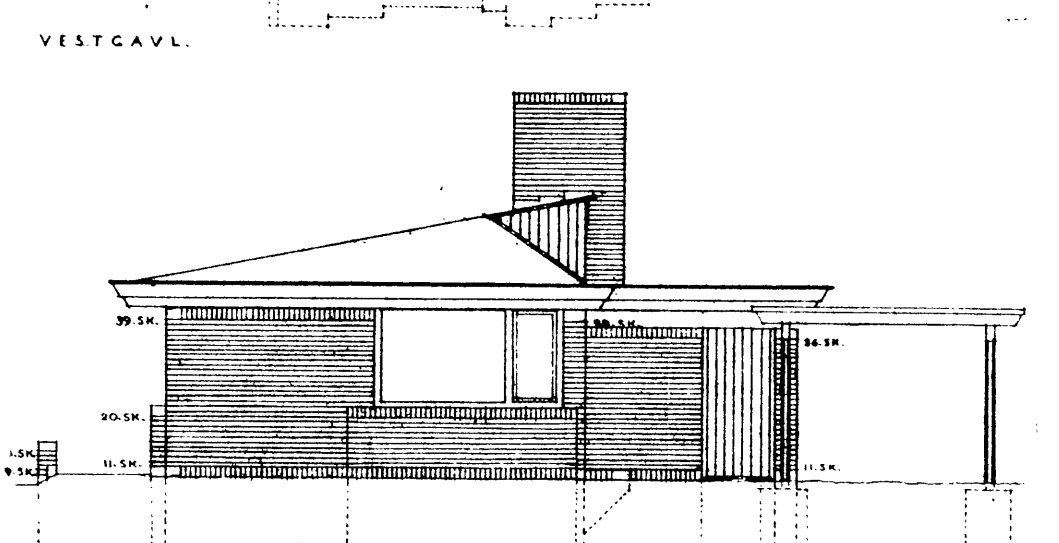
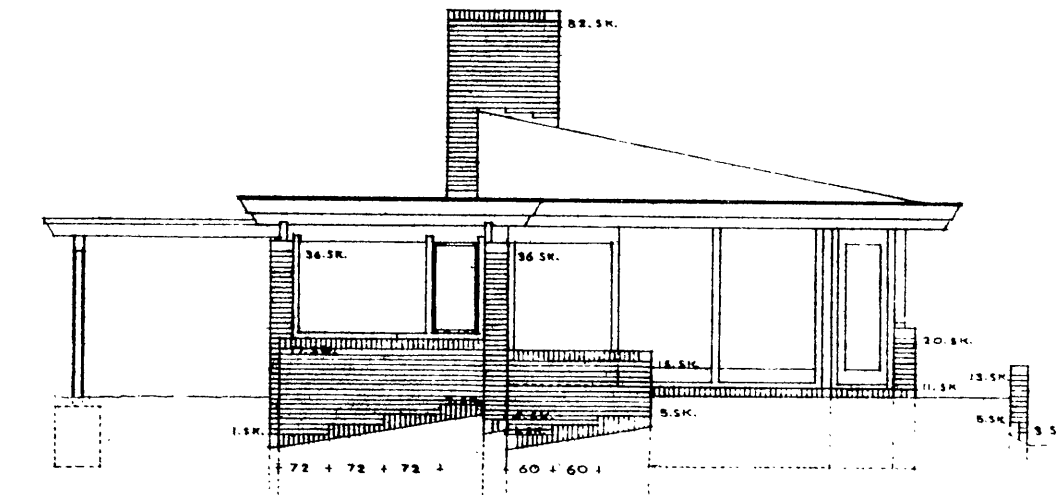
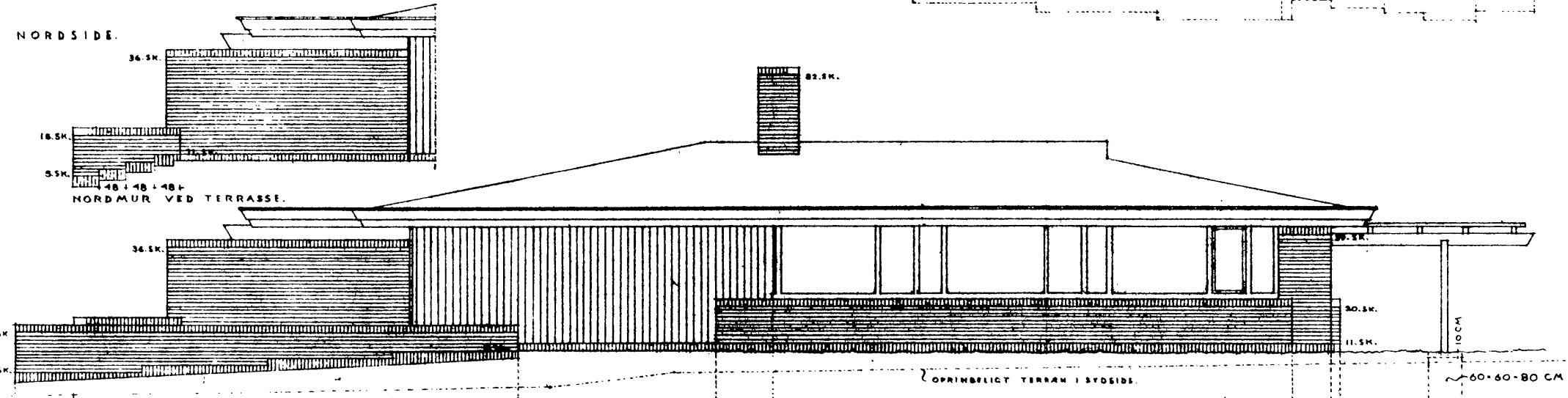
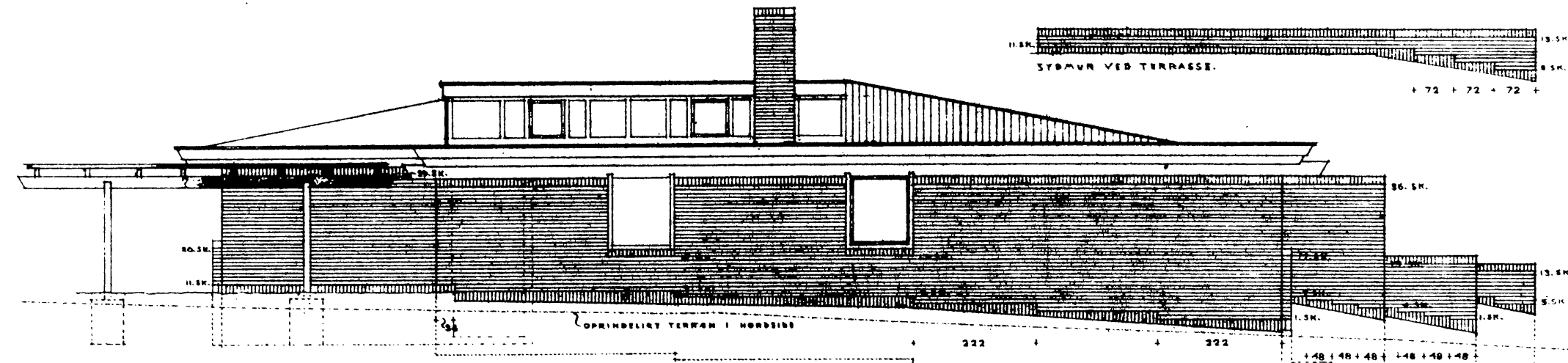

4 LAGS BUILT-UP
1" RUP. TAGBRÆDDE
3" 6" SPÆR
10 CM MINERALULDSPLADER
ALUKRAFT
3/4" FORSKALLING, RØR OG PLDS

2 LAG TAGPAP
1" 3/4" PL. TAGBRÆDDE
3/2" 7" SPÆR
10 CM MINERALULDSPLADER
ALUKRAFT
3/4" HV BRÆDDE PÅ KLINK

1 ARB. VÆR. OG SOVEVÆRELSE:
3/4" 5" HV BRÆDDE, 1 PÅ 2

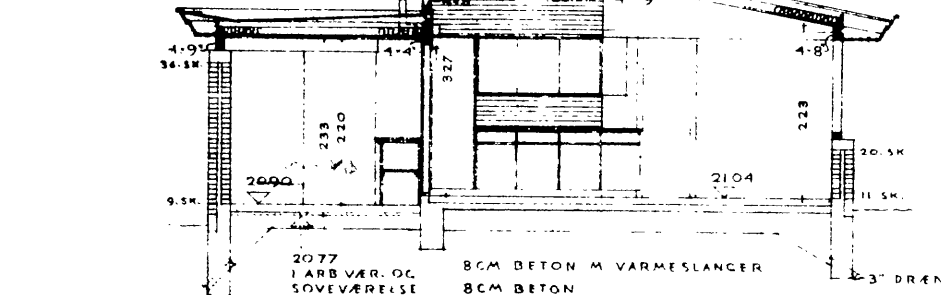

BRYCCERS
2 CM SLIDLAC
10 CM BETON
0.15 MM PLASTICFOLIE
20 CM SLAGGER

1 ARB. VÆR. OG SOVEVÆRELSE
8 CM BETON M VARMESLANGER
8 CM BETON
0.15 MM PLASTICFOLIE
30 CM SLAGGER

SNIT.

Bygningens
Arkemolier

Afsendt Approbation. (K.I.S.)

10. AUG 1963

Afløbsplan eftersat
GLADSAXE KOMMUNES
BYGNINGSFORVALTNING
30.653

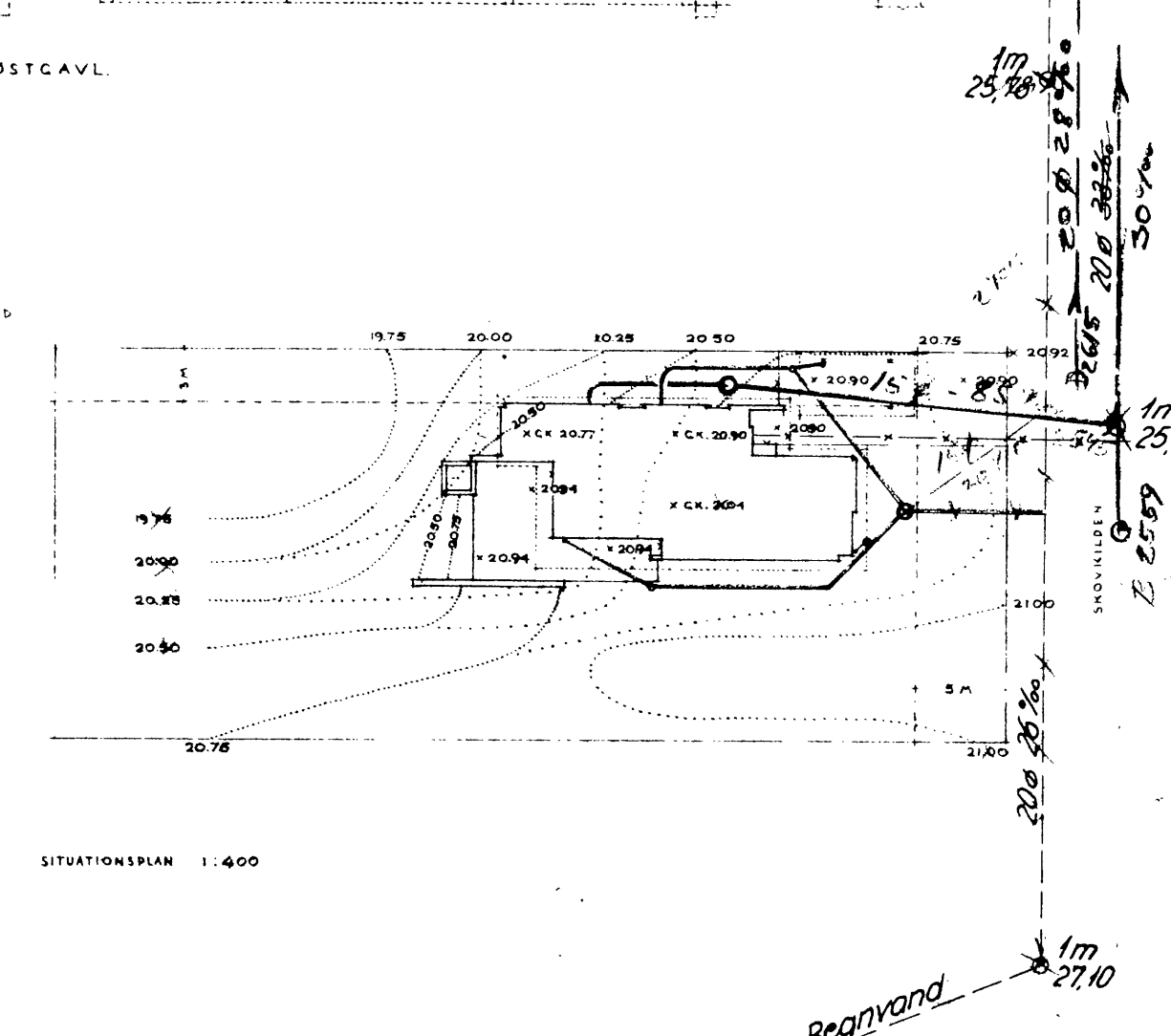
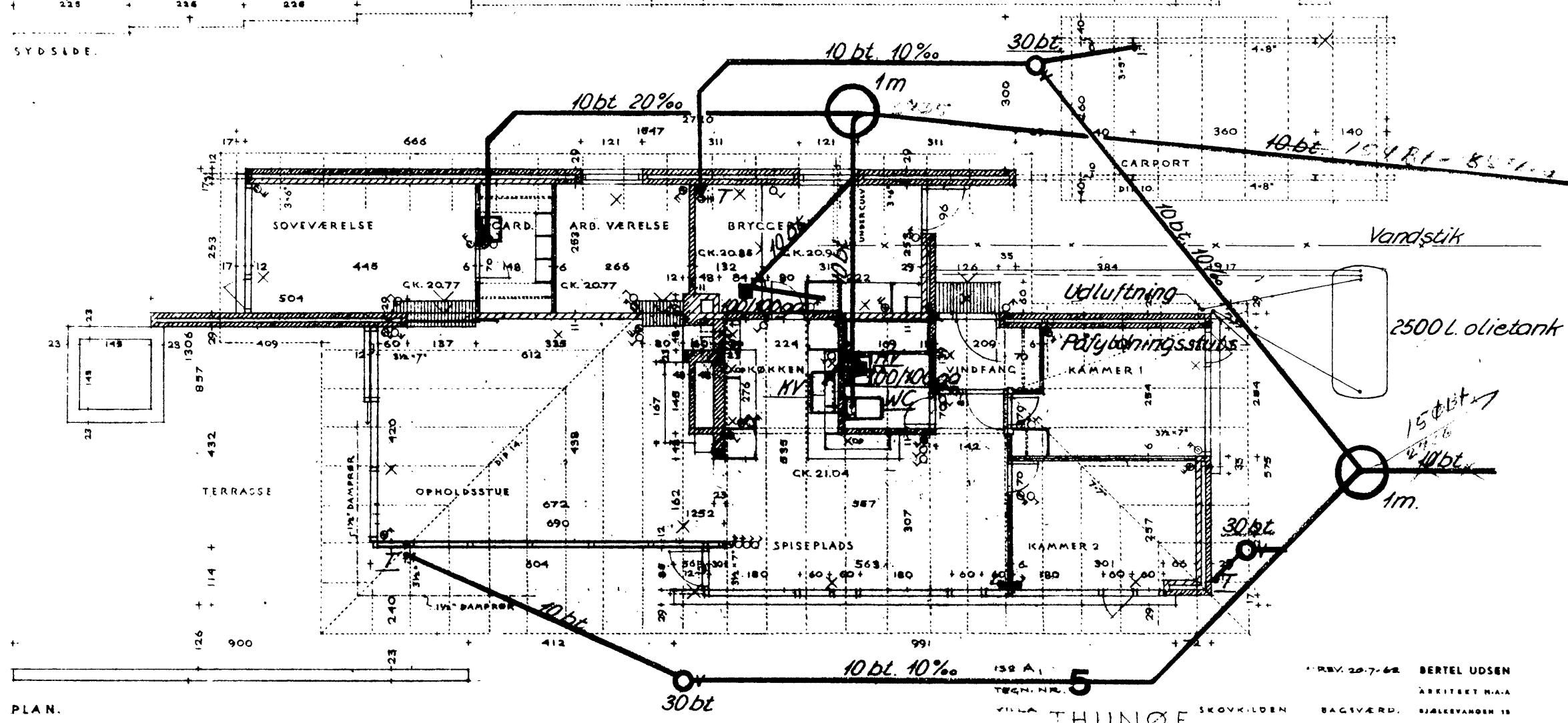

REV. 20-7-62 BERTEL UDSEN
TEKNIKER
VILLA THUNØE
SKOVHILDEN
BAGVEJEN
HJØRTEKLE
LYNBY

JOHS. JØRGENSEN - Civilingeniør F R I Bjerregårdsvej 16, København-Valbø Telefon +30 20 11	Tegnet af BLN Mal Sagsing. F 1:100, 1:400 Date 13-9-62
Plan of afløb	2149

152 A, 6
TEGNER
VILLA THUNØE
SKOVHILDEN
BAGVEJEN
HJØRTEKLE
LYNBY

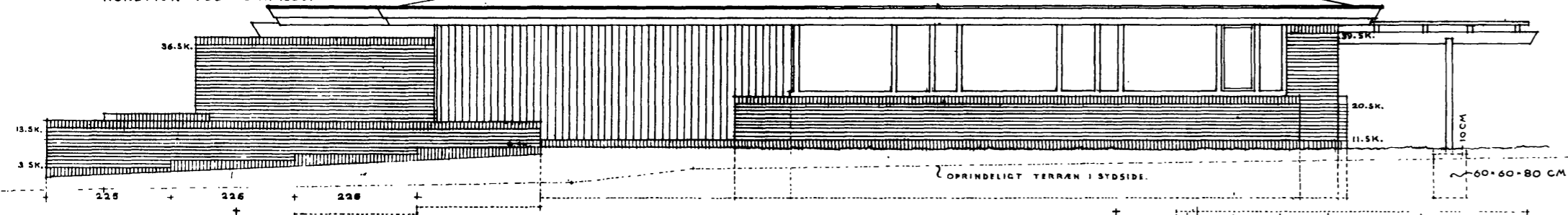
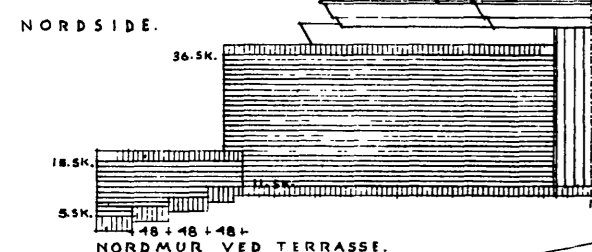
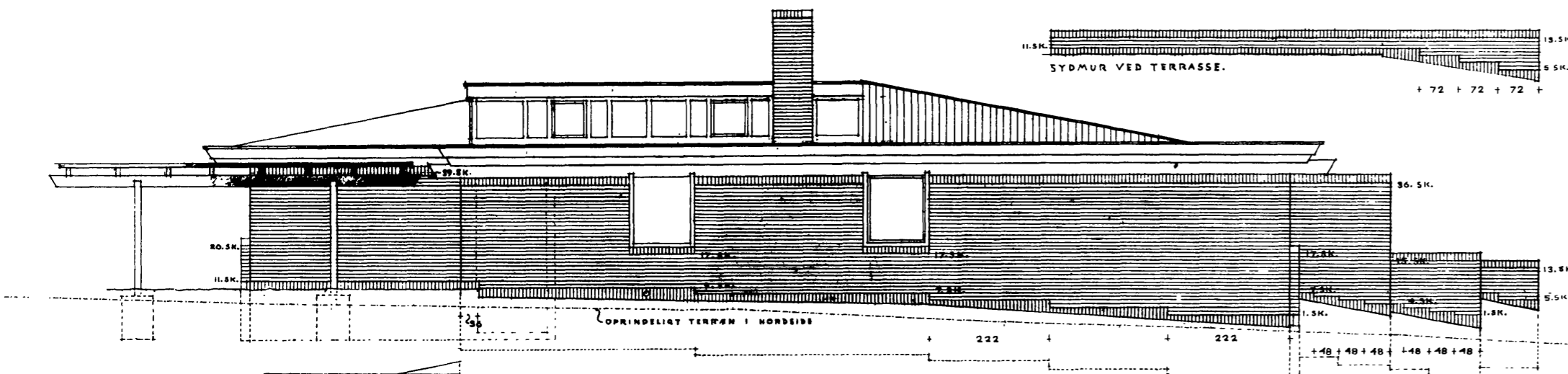

SYDSSIDE.

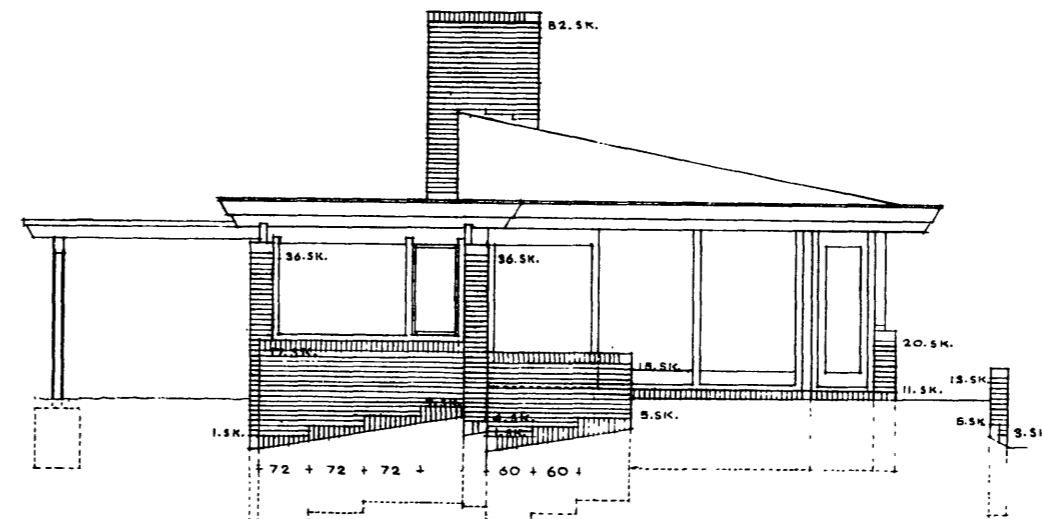

VESTCAVL.

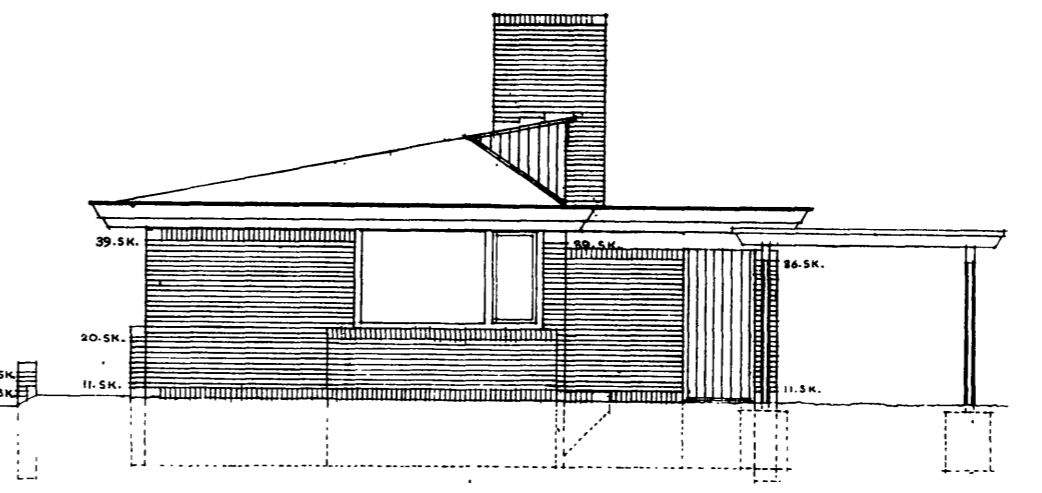

ØSTCAVL.

4 LAGS BUILT-UP
1" RUP. TAGBRÆDDE
3/4" SPÆR
10 CM MINERALULDSPLADER
ALUKRAFT
3/4" FORSKALLING, RØR OG PUDS

2 LAG TAGPAP
1" RUP. TAGBRÆDDE
3/4" SPÆR
10 CM MINERALULDSPLADER
ALUKRAFT
3/4" HV. BRÆDDE PÅ KLING

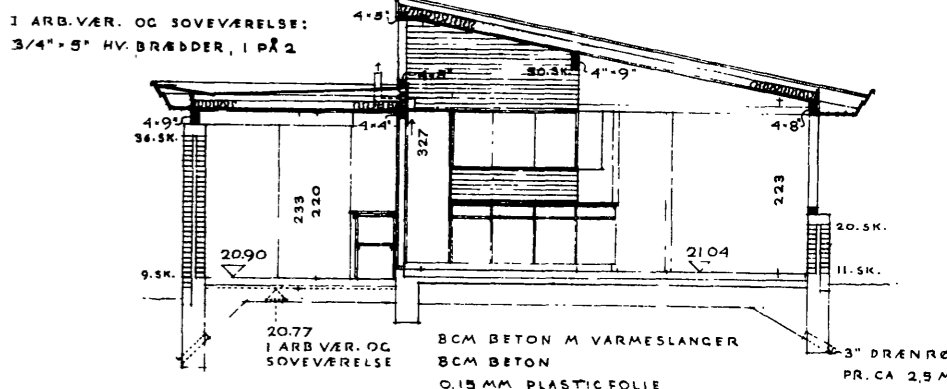

1 ARB. VÆR. OG SOVEVÆRELSE:
3/4" HV. BRÆDDE, 1 PÅ 2

2077
1 ARB. VÆR. OG SOVEVÆRELSE

BCM BETON M VARMESLANGER
8 CM BETON
0,15 MM PLASTICFOLIE
30 CM SLAGGER

3" DRÆNRØR
PR. CA. 2,5 M

BRYGGER
2 CM SLIDLAC
10 CM BETON
0,15 MM PLASTICFOLIE
20 CM SLAGGER

1 ARB. VÆR. OG SOVEVÆRELSE:
8 CM BETON M VARMESLANGER
8 CM BETON
0,15 MM PLASTICFOLIE
30 CM SLAGGER

SNIT.

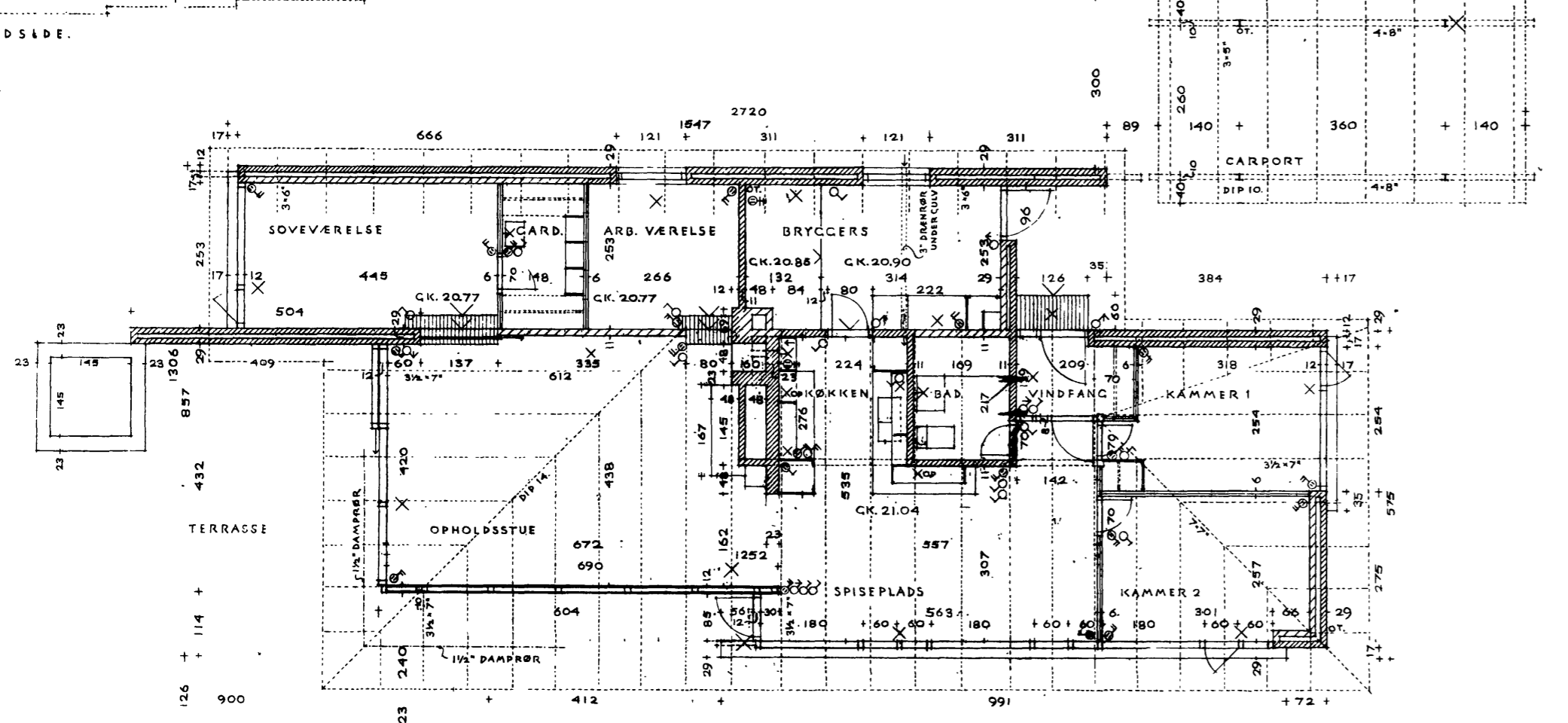

PLAN.

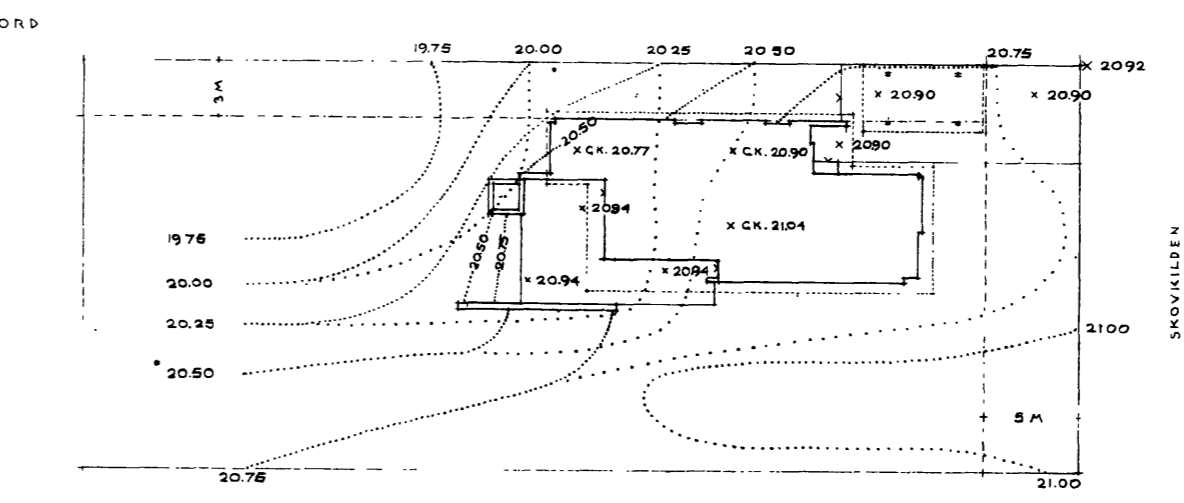

SITUATIONSPLAN 1:200

Bygningsinspektoralets
Eksemplar

GLADSAXE KOMMUNES
BYGNINGSFORVALTNING

30650

132 A,
TEGN. NR. **5**
VILLA THUNØ
SKOVKILDEN

REV. 20.7.62
BERTEL UDSEN
ARKIT. N.A.A.
BAGSVERD,
HJØRTEKAR-LYNGBY
TELEFON 873340

-1. SEP. 1962

132 A,
TEGN. NR. **6**
VILLA THUNØ
SKOVKILDEN

REV. 20.7.62
BERTEL UDSEN
ARKIT. N.A.A.
BAGSVERD,
HJØRTEKAR-LYNGBY
TELEFON 873340

SNIT OG GAVER, 1:50. SITUATIONSPLAN 1:200.

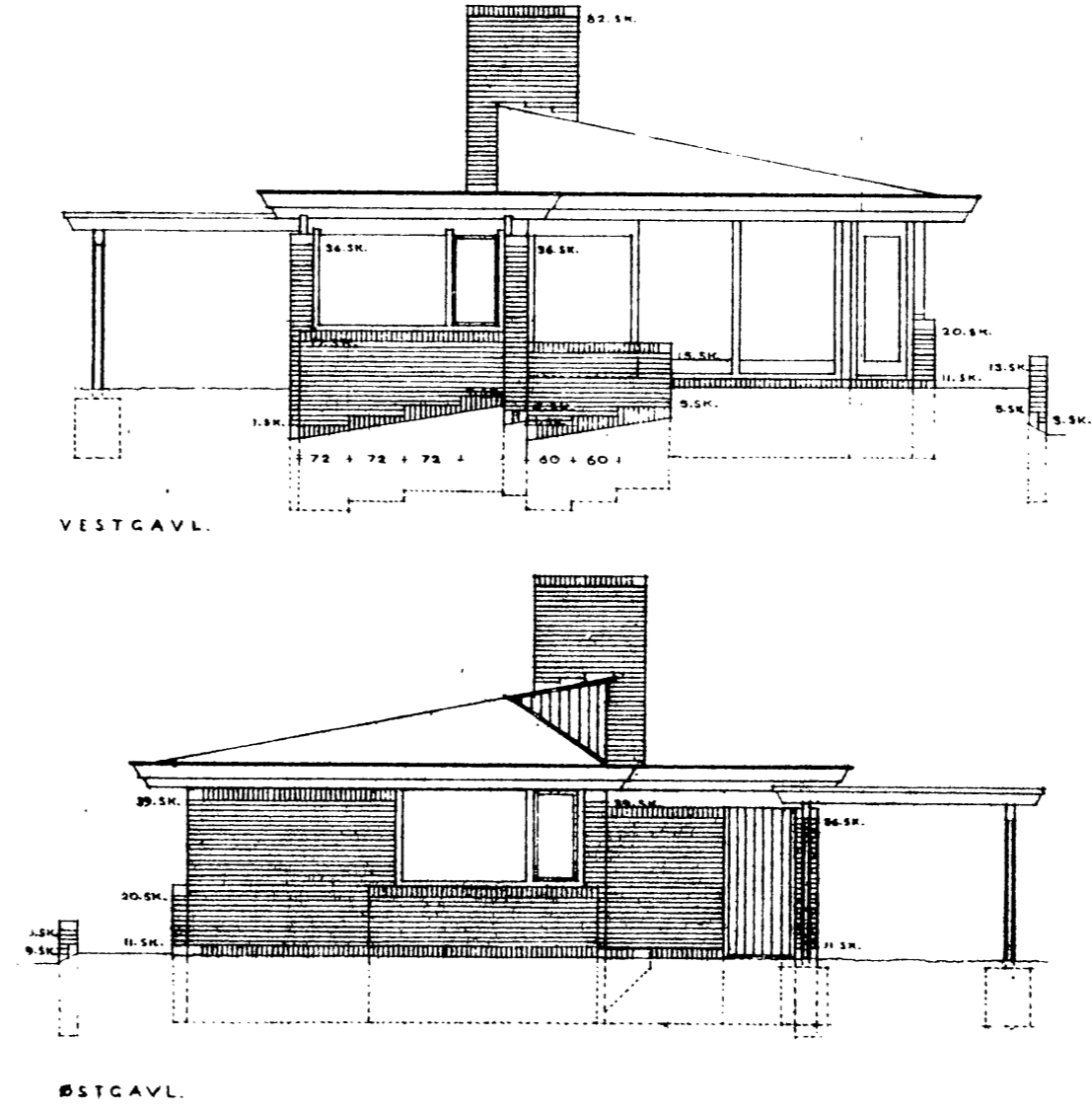
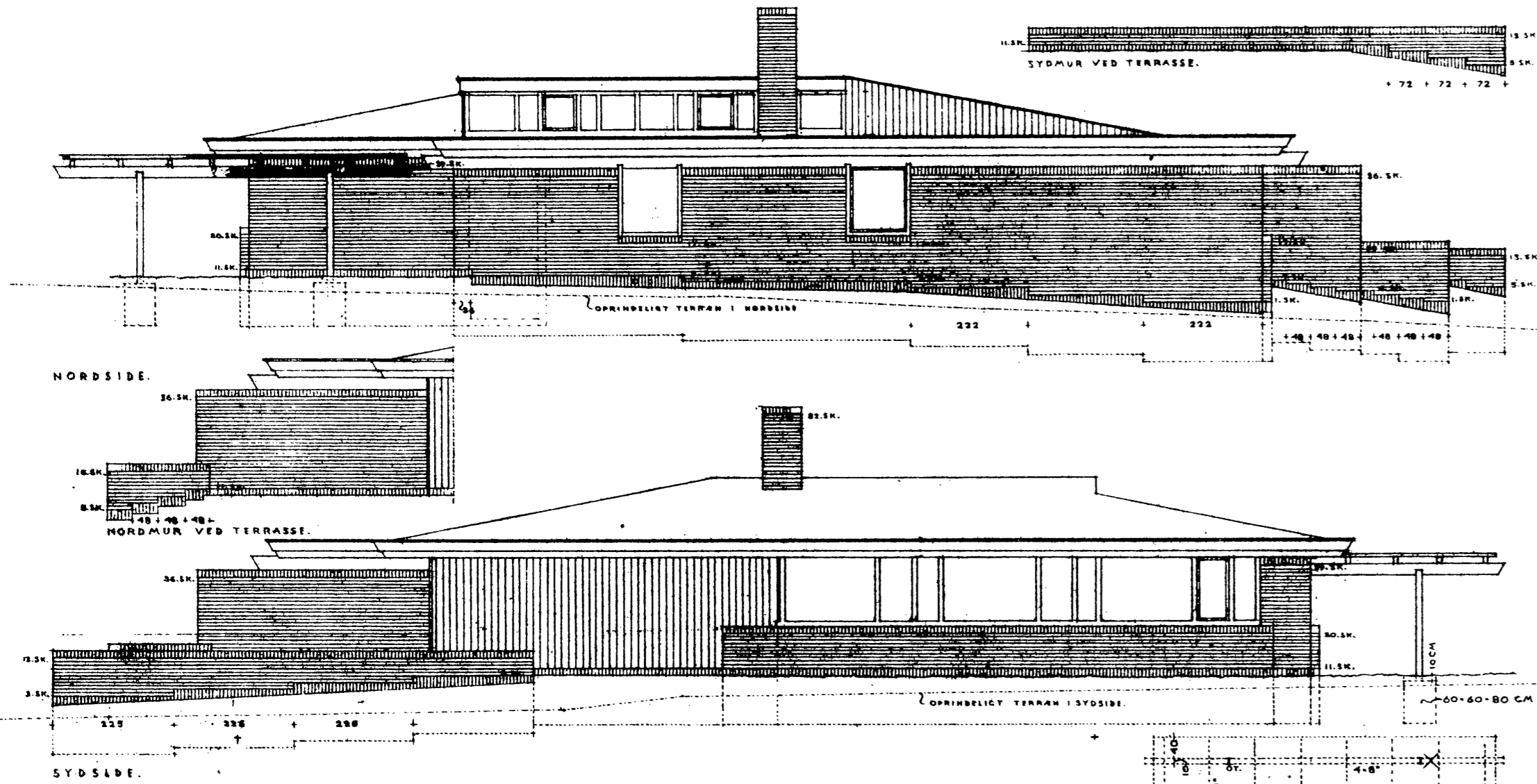

4 LAGS BUILT-UP
 1" RUL TAGBRÆDDER
 3" 6" SPÆR
 10 CM MINERALULDPLADER
 ALUKRAFT
 5/4" FORSKALLING, RØR OG PUDS

2 LAG TAGPAK
 1" RUL TAGBRÆDDER
 3 3/4" 7" SPÆR
 10 CM MINERALULDPLADER
 ALUKRAFT
 3/4" 6" HV BRÆDDER PÅ KLINK

1 ARB VÆR. OG SOVEVÆRELSE:
 3/4" 5" HV BRÆDDER, 1 PÅ 2

1 ARB VÆR. OG SOVEVÆRELSE:
 3/4" 5" HV BRÆDDER, 1 PÅ 2

BRYCCERS
 2 CM SLIDLAC
 10 CM BETON
 0.15 MM PLASTICFOLIE
 20 CM SLAGGER

1 ARB VÆR. OG SOVEVÆRELSE:
 8 CM BETON M VARMESLANGER
 8 CM BETON
 0.15 MM PLASTICFOLIE
 30 CM SLAGGER

3" DRÆNRØR
 PR. CA 2.5 M

8 CM BETON M VARMESLANGER
 8 CM BETON
 0.15 MM PLASTICFOLIE
 30 CM SLAGGER

SNIT.

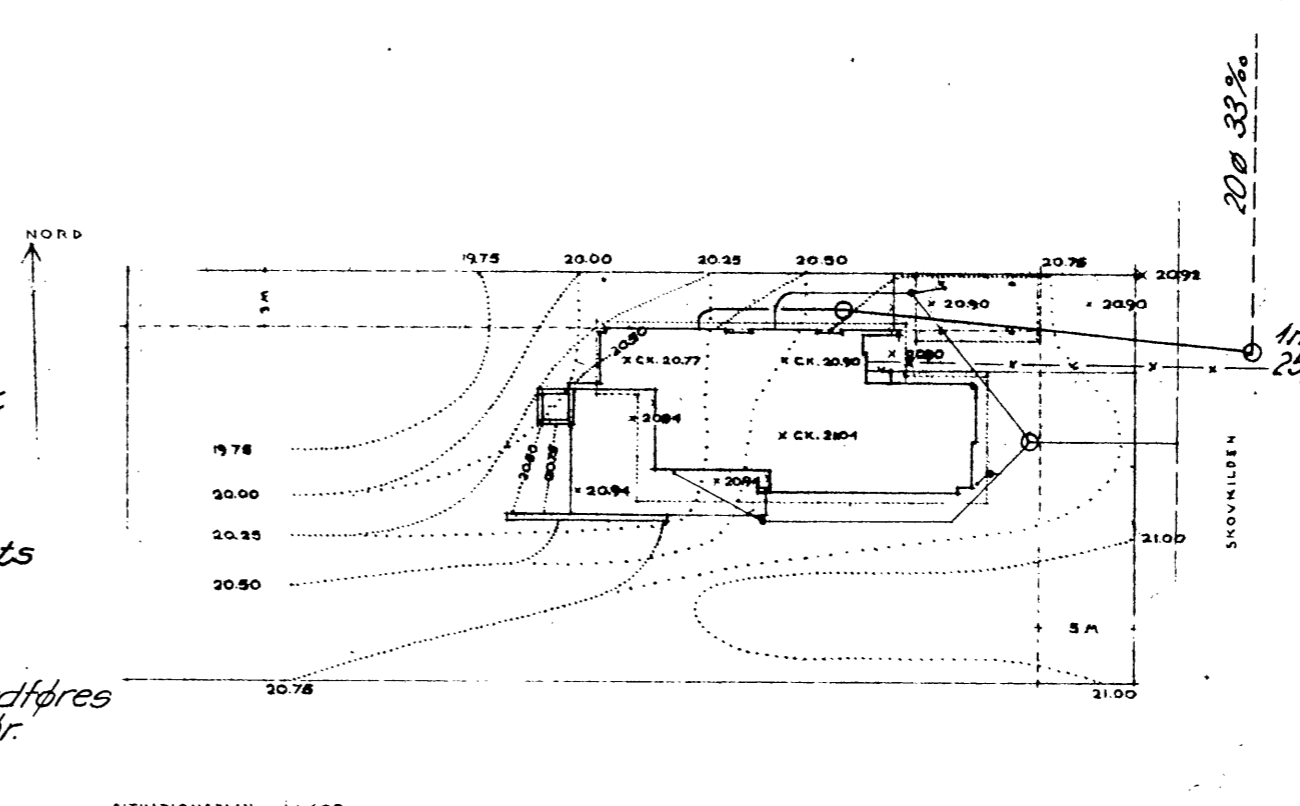
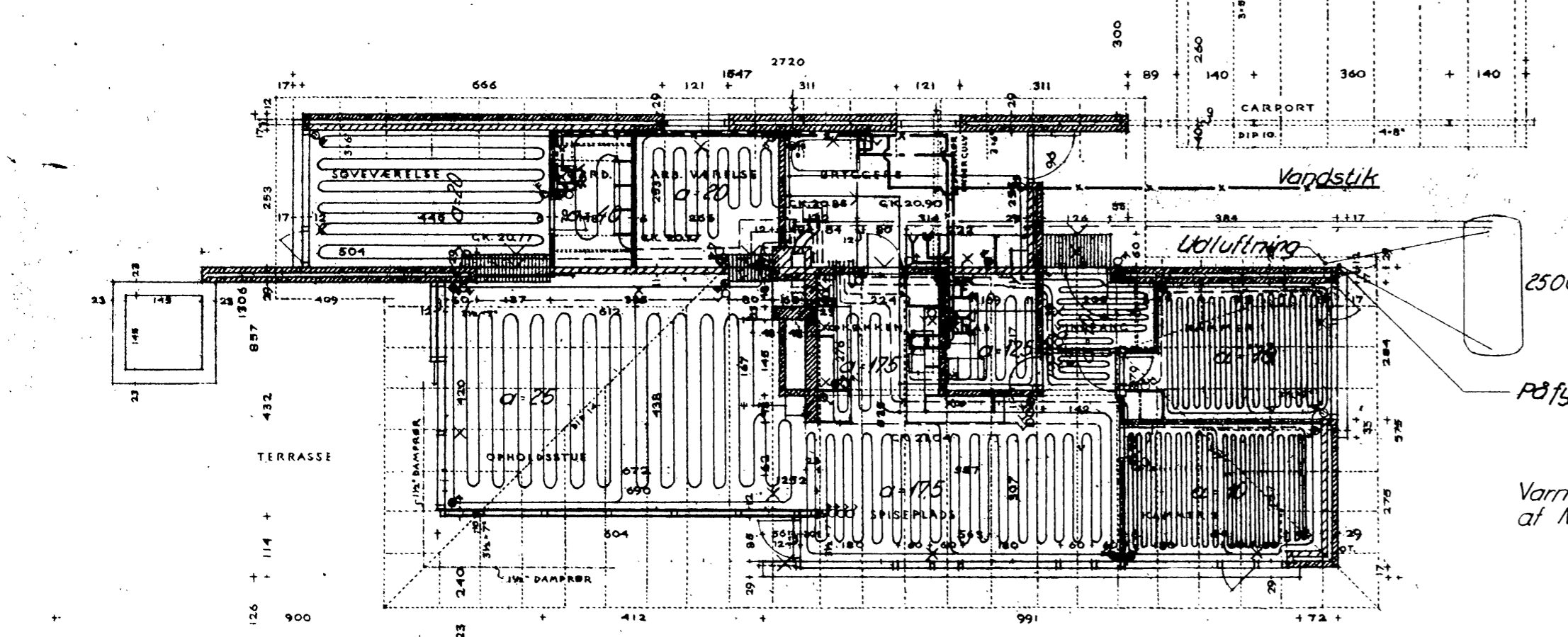

GLADSAXE KOMMUNES
 BYGNINGSFORVALTNING

Rettet d. 12.12.62.

JOH. JØRGENSEN - Civilingeniør F R I Bjerregårdsvej 16, København-Valbby Telefon +30 20 11	Tegnet af B.N. MAL Sagsnr. F. 1:100, 1:400 Dato 17-9-62
Plan af varme og koldt og varmt vand.	Sagsnr. 2149

PLAN. Rørafstand a er angivet i cm.

152 A1
 5
 15.8.1962

BERTEL UDSEN
 ARBEJDETS NÅA
 VILLA THUNØE SKOVKILDEN BÅGIVÆRD. BÅGLEVANGEN 15
 NORDREÅS LYNGBY
 TELEFON 873348

14. AUG. 1963

152 A1
 6
 20.7.62

BERTEL UDSEN
 ARBEJDETS NÅA
 VILLA THUNØE SKOVKILDEN BÅGIVÆRD. BÅGLEVANGEN 15
 NORDREÅS LYNGBY
 TELEFON 873348

C. H. W. M. A. S.

Snit A-A Detail of forbindelse mellem spær og kantbjælke syd 1-10

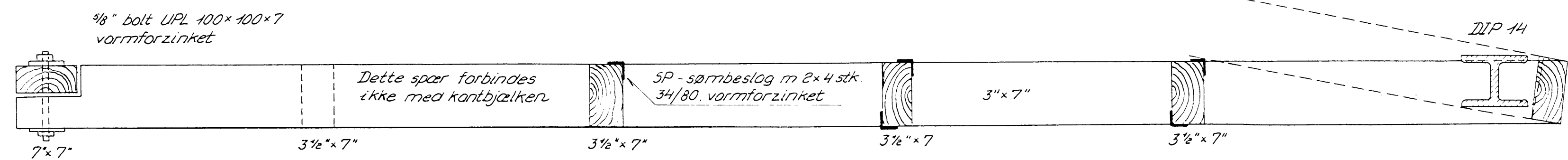

Snit B-B Detail of forbindelse mellem spær og kantbjælke vest 1-10

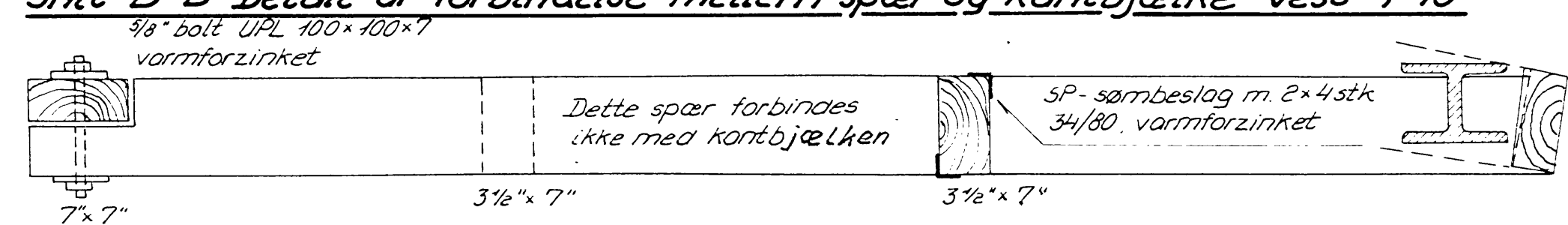

Udhæng mod vest

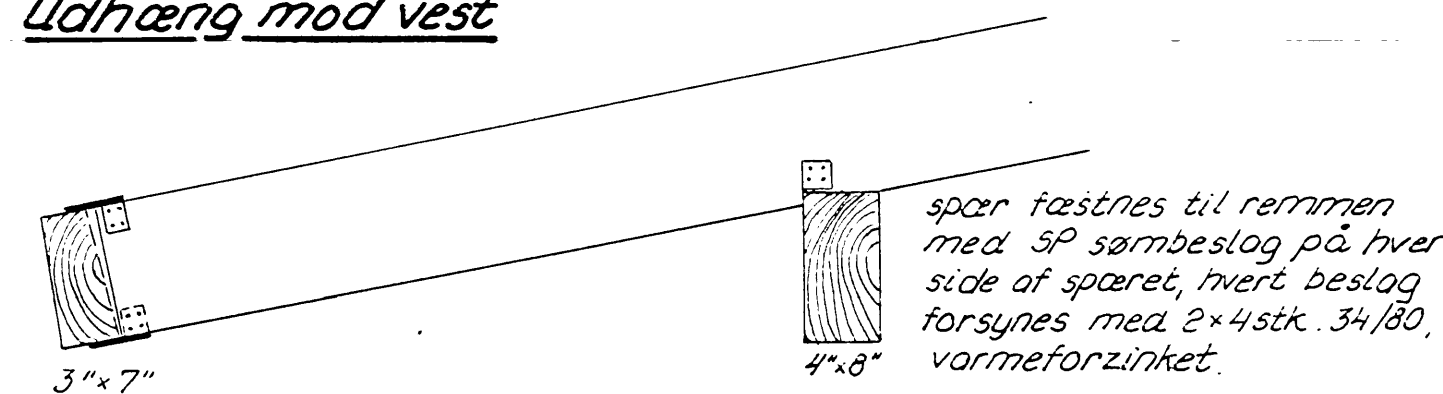

Plan of SV-hjørne

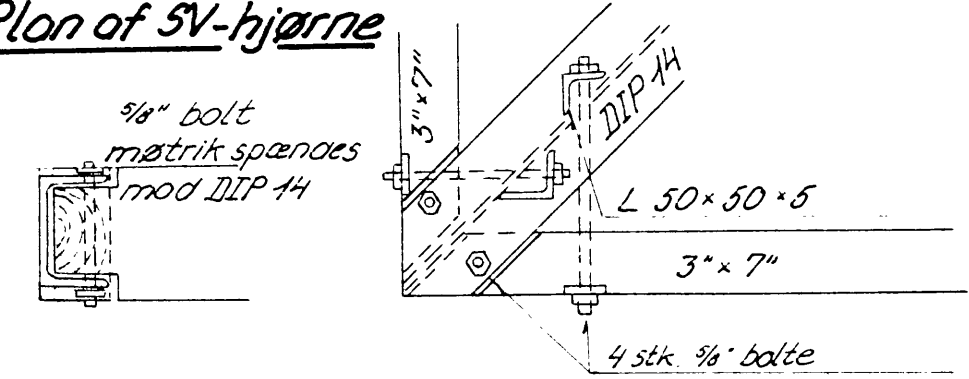

Befæstelse af spær til DIP 4

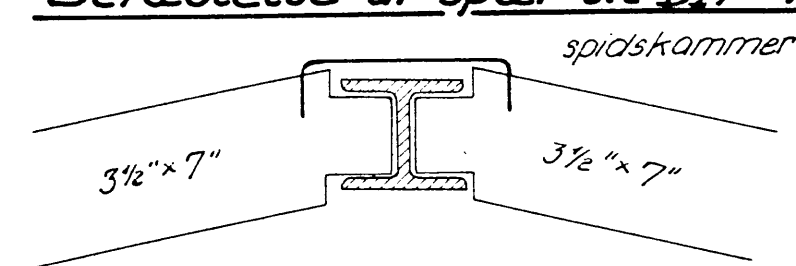

DIP 10 i carport

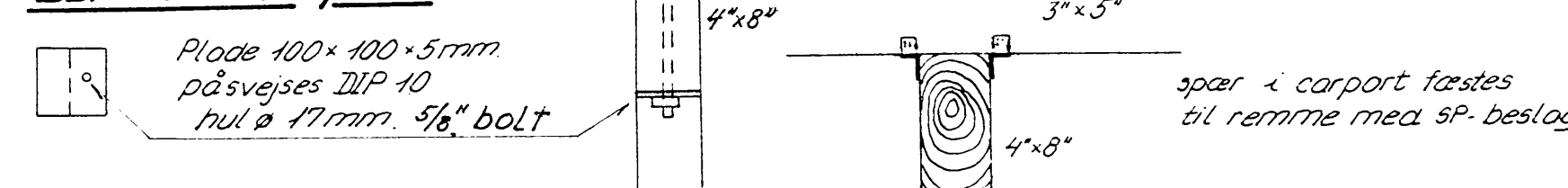

søjle type 1 1-10

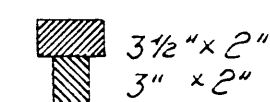

UNP-søjle

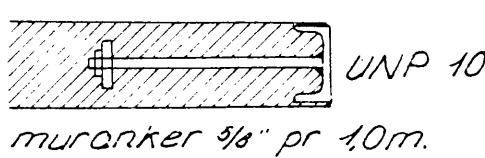

østlige DIP 4 befæstes til spær

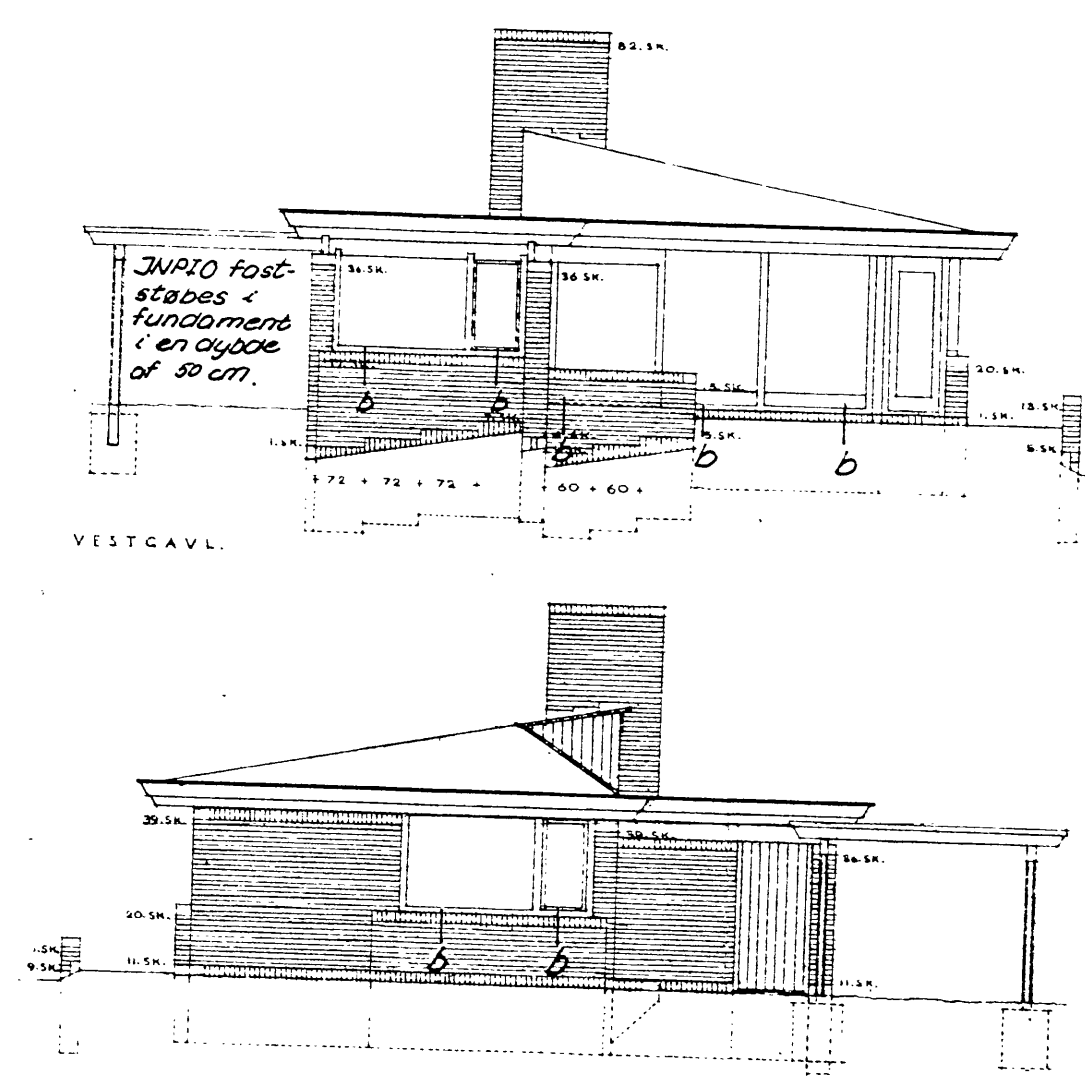
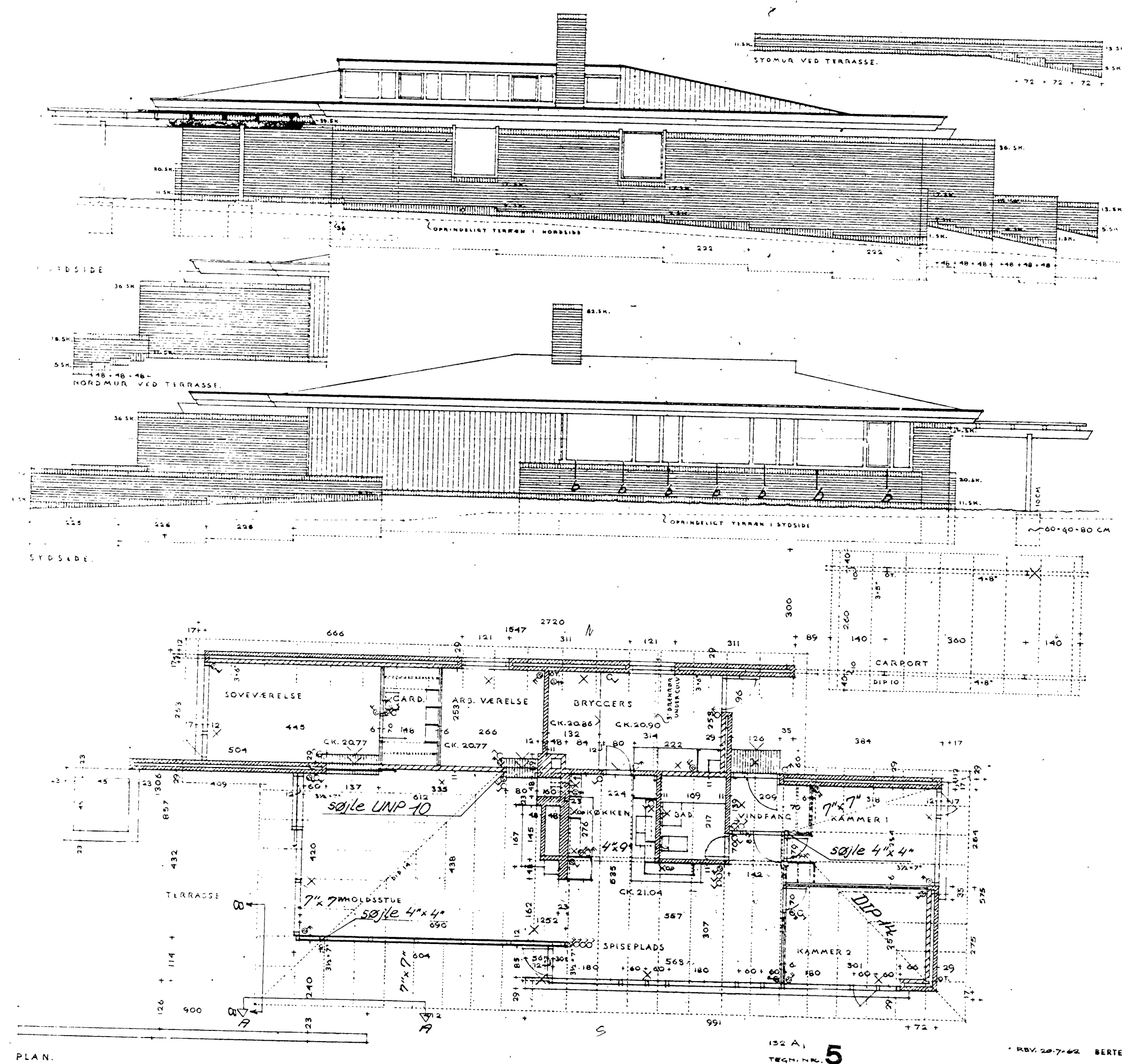
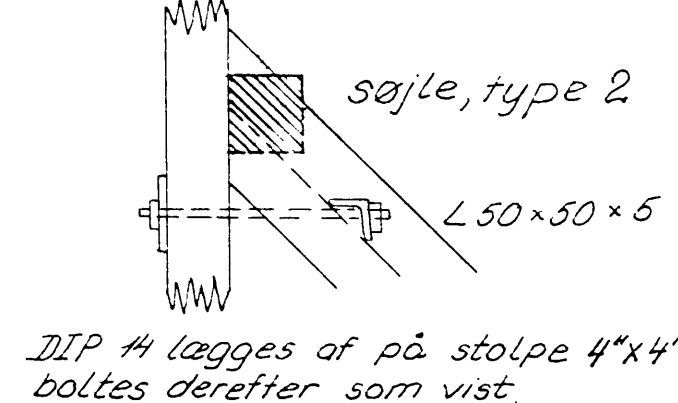

"b" er 3/4" bolte, som indmures i 40 cm lange boltene roger 2" over murværket

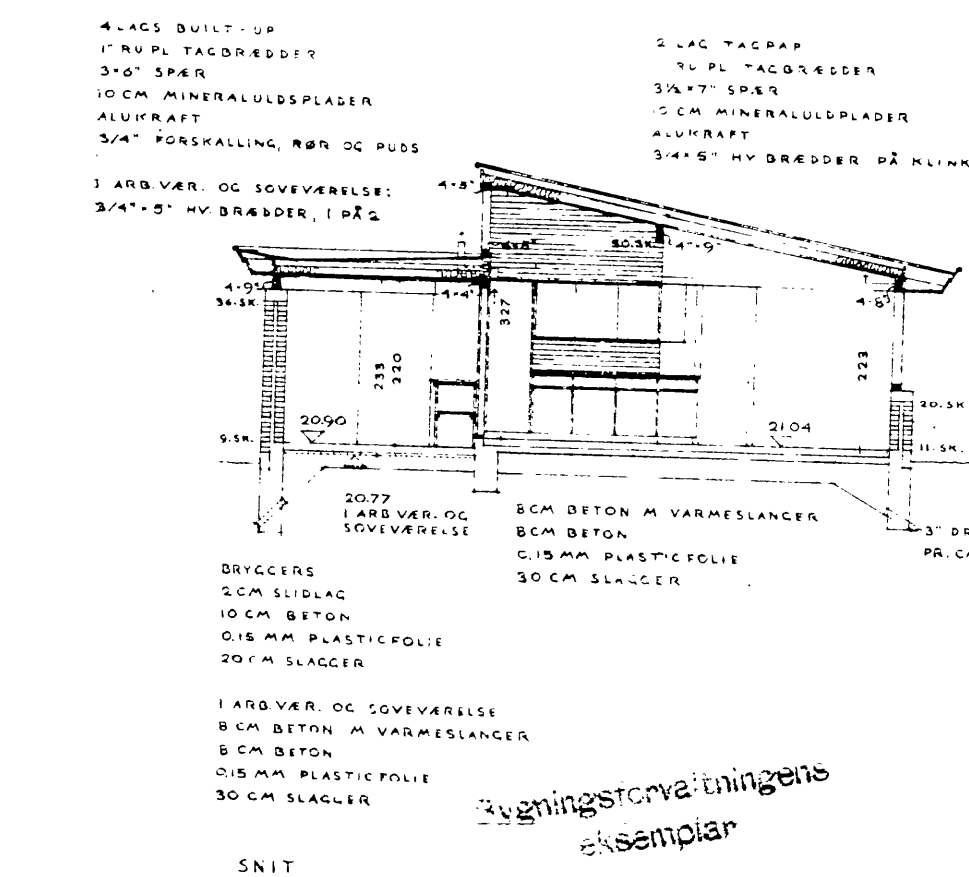
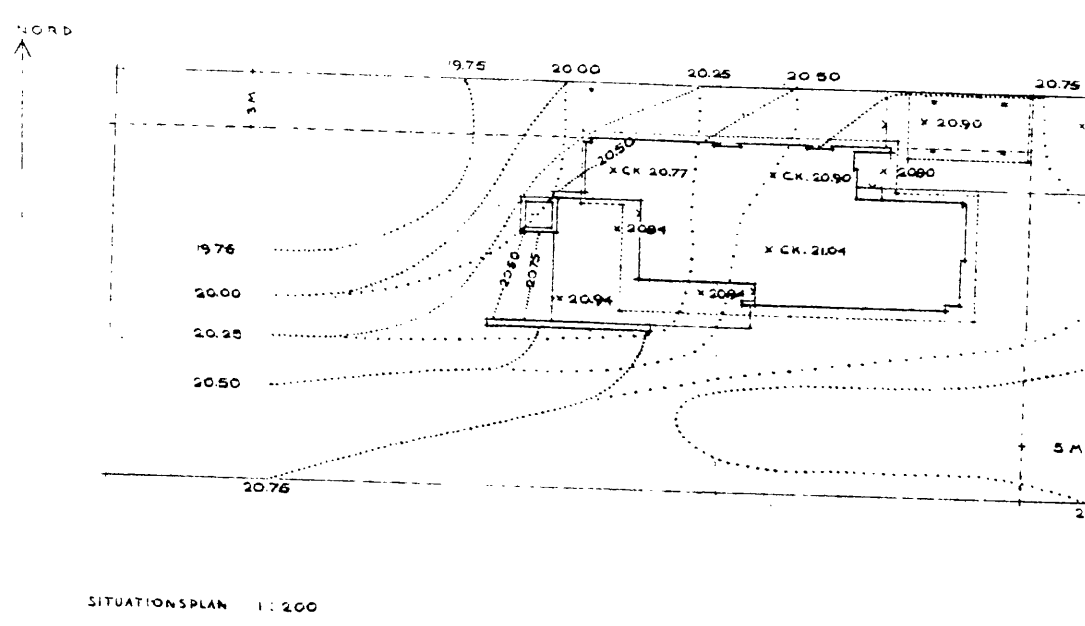

Stålkonstruktioner udføres i h.t. DIF's normer
Trækonstruktioner udføres i h.t. DS 445
Alle jerndele skal rustbeskyttes,
bolte og beslag ved varmforzinking,
profiler evt. ved grundning og maling
Fodremme fastes med de viste bolte, b"
Stolper forbindes til ramme med top
og egerogle.

Beregning efterset
2-8-65 H.V.

GLADSAXE KOMMUNES
BYGNINGSFORVALTNING 30 653

JOHS. JØRGENSEN - Civilingeniør P.R.I. Sperregårdsvej 16, København-Vejby Telefon - 28 20 11	Tegnet af B.D. Sagning G Date 10-12-62	Mål 1:10, 1:100 Tegn. 2149 10
--	---	--

Bærende konstruktioner