

Spildevandssag journ. nr.

15.738

Ejendommen matr. nr.

12 ek af Pundtofte by

og sogn

tilhørende

professor Asger Nielsen

og beliggende ved

Ravehøjvej

nr.

20

Byggearbejdets art

et beboelsehus

Attestens ordlyd

Se indlagte klæde og attestkopi

3,4 m²

under opmuring - 30.7.62 kl.

Deklaration

Tillægsbidrag

Ansøgning modtaget

3/6 1961

Approberet

23/10 1961

Grundudgravningen synet

4/3 4/6 - 9/12 1961 Fb

Jernbeton synet

26/2 1962

Færdigsyn

20/8 1963

i orden Fb.

14/6-61 til ark. vedr. sagen

22/6-61 modt. ans. om dispens. fra byggesagsbet.

26/6-61 til mind. 100 km. anlægning

27/6-61 modt. tegn. og beregn.

8/7-61 fra min. med oplæg

29/8-61 behøvet

12/12-61 modt. tegn. og ans. om rejse

2/1-62 til ark. m. godk. af rejse

4/1-62 til vurder. for manden

3/3-62 modt. tegn. og beregn.

21/3-62 Døende kons. kl. om godk.

20/7-63 modt. skema til afbestilling vedr. ans. godtgørelse

21/8-63 modt. sket udsattest

28/8-63 til ark. vedr. mangler

Sagen helt i orden

10/12 1963

Bygningsattest udstedt

18/12 1963

Meddelelse om bygningsattest til syn + ark. + fa.

18/12 1963

Meddelelse til vurderingsformanden, vejafdelingen og ejendomsbeskatningen

18/12 1963

Gebyr for spildevandssagen

kr.

32,-

" " byggesagen

kr.

246,-

Vand til byggebrug

kr.

34,24

Deklarationer o. l.

kr.

Byggesag journ. nr.

30.614

I alt kr.

312,24

Attestgebyr i alt kr.

278

[Handwritten signature]

5/9-63 til ejer med oms-godtgø. skema samt attestation vedr.
ansøg. om godtgørelse

3/9-63 mødt tegn. af ansøgn. om centralvarmeanlæg
samt ansøgning om oliefor

6/9-63 til ing. fa. m. approb. af oliefor

16/3-83. Modt. storsms attest vedr. pigeindsats

29/5-83. Fra ejer om udsøtt. m.h.t. udstiftn. af olietank

19/7-83: til ejer m. indarbejde til 1/7-84

5/3-84 modt. medd. om gas m.m.

10/12-84.

varmesyn.	
energibesl.	
b-nr.	30.614
lb. nr.	4655

21/1-85: gas install. - tank afbrændt

~~Karim Page 85, Karim~~

6/8

vepredt

✓ Samlet

~~om en eller to under havet.~~

est. ildgitter

✓ Lur br. luses og forsynes med kin

adgangsforhold

nr. 5/12

139 B.

2500 l. udv.



Bygningsinspektøren
for
Lyngby-Taarbæk Kommune.

Byggesag journ. nr. 30.614

Telf.: 873000
Ekspeditionsstø 10-15
Lørdag 10-12
Torsdag tillige 16-18

Ved fremsendelse af nærværende kopi af byggetilladelsen for nedennævnte arbejde henledes opmærksomheden på, at De som bygherre personlig er ansvarlig for, at de stillede betingelser nøje overholdes.

Kopi tilstillet bygherren

Kongens Lyngby, den 23. 10. 1961.

K/D



I besiddelse af Deres andragende af 29. maj d.d. med nødvendige, supplerende oplysninger modtaget af bygningsinspektoratet den 24. august d.d. meddeles der Dem herved tilladelse til at opføre det i andragendet nævnte og på hoslagte tegning viste

b e b o e l s e s h u s

på matr. nr. 12 gh af Lundtofte by og sogn,
beliggende Ravehøjvej 20,
tilhørende professor Asger Nielsen,
på betingelse af:

at bestemmelserne i det under 23. maj 1935 stadfæstede bygningsreglement for Lyngby-Taarbæk kommune med tillæg af 17. oktober 1951 samt 7. januar og 10. februar 1959 nøje overholdes, at eventuelle afløb udføres i overensstemmelse med „Forskrifter vedrørende afløb fra ejendomme i Lyngby-Taarbæk kommune af 14. november 1938“ af dertil autoriserede mestre, og at det udførte bygningsarbejde ikke tages i brug, før tilladelse dertil foreligger, eller før bygningsattesten er erhvervet, hvilke begge fås ved anmeldelse her på kontoret.

Særlig bemærkes:

at anbringelse af byggematerialer på fortovet samt kørsel over dette under byggearbejdets udførelse ikke må ske uden tilladelse fra politiet,

at nedlægning af el-kabler i vejarealet ikke må finde sted uden særlig tilladelse fra teknisk forvaltning, vejvæsenet,

at nærværende tilladelse ikke gælder som godkendelse med hensyn til grunden eventuelt påhvilende servitutter, medmindre dette udtrykkeligt er anført i nedenstående tekst,

at nærværende tilladelse for ejendomme, hvortil der er eller ønskes bevilget statslån, ikke gælder som godkendelse med hensyn til statslånsmyndighedernes eventuelle krav,

at kælderen ikke må indrettes eller benyttes til kontor, værksted, beboelse eller natophold af nogen art,

at grundudgravningen og jernindlægget i jernbetonen skal synes og godkendes herfra, umiddelbart før støbearbejdet påbegyndes,

at der i dette tilfælde kan dispenseres fra bygningsreglementets bestemmelser, således at minimumsafstanden fra tagudhæng af træ til naboskel nedsættes til 2,50 m på betingelse af, at tagudhængets bredde ikke overstiger 50 cm,

at der skal sørges for rigelig ventilation af rummet under gulvet i den del af huset, hvor der ikke udgraves kælder,

at de bærende konstruktioner skal udføres efter de af ingeniørfirmaet Johs. Jørgensen fremsendte tegninger og beregninger og de til disse herfra stillede krav,

at det forsøgsvis samt på Deres og bygherrens eget ansvar kan godkendes, at taget udføres efter built-up metoden,

at det bærende længdeskillerum i stueetagen skal udføres som 3/4 stensmur,

at vi ikke kan dispensere fra bestemmelserne vedrørende loftshøjden, som skal være mindst 2,30 m på 1. sal,

at der kan gives fritagelse for reglementeret indskud i bjælkelagene, når der anvendes en 25 mm tyk brandfri måtte eller et andet tilsvarende let, herfra godkendt materiale som isolering, når forskallingen fastsættes meget omhyggeligt, og når huset kun benyttes til beboelse for en familie,

at der skal sørges for rigelig ventilation af tagværket,

at køkkenet skal forsynes med et 10 x 15 cm aftrekerør, ført 30 cm over tagryggen, såfremt gas installeres,

at badeværelset og samtlige beboelsesrum af hensyn til udluftning skal have en åbning på mindst 0,2 m² til det fri i form af et oplukkeligt vindue, en dør eller andet arrangement, som kan betjenes fra gulvet,

- ÷ at der skal fremsendes skorstensattest,
✓ at der skal fremsendes detaljtegning af den åbne kamin,
inden denne opføres,
\ at der ikke må være utilgængelige hulrum ved skorstenen,
÷ at centralvarme og oliefyre ikke må installeres uden efter
forud indhentet byggetilladelse ved fremsendelse af særlig tegning
og antragende derom,
÷ at der skal indrettes en overkørsel over fortovet i
overensstemmelse med vedlagte regler,
at der skal betales tillægsbidrag til kvarterets kloak-
ker i henhold til landvæsenskommissionens kendelse.

V. A. Sognose

E. Klug-Andersen

Hr. arkitekt Bertel Udsen,
Bjælkevængen 15,
Kongens Lyngby.

LYNGBY-TAARBÆK KOMMUNE

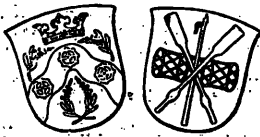

Ved fremsendelse af nærværende kopi af byggetilladelsen for nedennævnte arbejde henledes opmærksomheden på bestemmelserne i § 65 i bygge- lov for købstæderne og landet af 10. juni 1960.

Kopi tilstillet bygherren

BYGNINGSINSPEKTORATET . RÅDHUSET . KONGENS LYNGBY
ÅBENT KL. 10-15 (LØRDAG 10-12) TORS DAG TILLIGE 16-18 . TELEFON 87 30 00 . LOKAL 355 GIROKONTO 210 00

Kongens Lyngby, d. 6. 9. 1963.
Hy/EJ.

Byggesag journ. nr. 30.614.

I besiddelse af Deres andragende af 2. september 1963 med nødvendige, supplerende oplysninger modtaget af bygningsinspektoratet den 3. september 1963 meddeles der Dem herved tilladelse til at installere det i andragendet nævnte og på hoslagte tegning viste centralvarmeanlæg og oliiefyr med udvendig tank på matr. nr. 12 eh af Lundtofte by og sogn beliggende Ravehøjvej 20 tilhørende professor Asger Nielsen på betingelse af:

at bestemmelserne i byggelov for købstæderne og landet af 10. juni 1960 med tilhørende bygningsreglement af 1961 samt i den under 22. januar 1963 stadfæstede bygningsvedtægt for Lyngby-Taarbæk kommune nøje overholdes,

at eventuelle afløb og installationer udføres af dertil af kommunalbestyrelsen autoriserede mestre, og

at det udførte bygningsarbejde ikke tages i brug før tilladelse dertil foreligger, eller før bygningsattesten er erhvervet, hvilke begge fås ved anmeldelse her på kontoret.

Særlig bemærkes:

at anbringelse af byggematerialer på fortovet samt kørsel over dette under byggearbejdets udførelse ikke må ske uden tilladelse fra politiet,

at nedlægning af el-kabler i vejarealet ikke må finde sted uden særlig tilladelse fra teknisk forvaltning, vejvæsenet,

at nærværende tilladelse ikke gælder som godkendelse med hensyn til grunden eventuelt påhvilende byplanbestemmelser eller servitutter, medmindre dette udtrykkeligt er anført i nedenstående tekst,

at nærværende tilladelse for ejendomme, hvortil der er eller ønskes bevilget statslån, ikke gælder som godkendelse med hensyn til statslånsmyndighedernes eventuelle krav.

at de af fabrikdirektoratet med hensyn til kedelanlæg stillede betingelser skal lagttages, herunder særligt at ekspansions- og overløbsledning skal udføres af $\frac{3}{4}$ " (20 mm) rør,

at oliefyrringsinstallationen skal ske i overensstemmelse med de i justitsministeriets bekendtgørelse af 25. januar 1955 stillede krav og endvidere henvises til ministeriets vejledning af samme dato, begge med senere ændringer, samt de af prøvningsudvalget i april 1955 udgivne bestemmelser.

N. A. Zgnose



O. Hyllested.

Ingeniørfirmaet Johs. Jørgensen,

Bjørregårdsvej 16,

Valby.

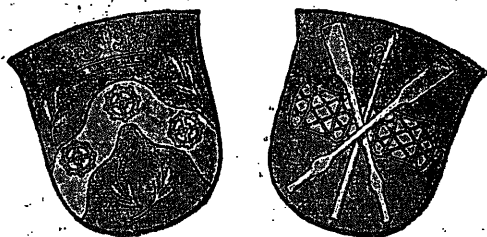
BYGNINGSATTEST



Pb/EJ

J. nr. ds. 30.614
sp. 15.738

På ejendommen **Kavshøjvej** nr. 20
matr. nr. **12 eh** af **Lundtofte** by og sogn
er under **23. oktober 1961** approberet et byggearbejde omfattende:

Et 107 m² stort, for en familie opført, delvis en- og toetages "built-up"-tekt beboelsehus med ydervægge af grundmur og gæsbeton samt en på tilsvarende måde opført 29 m² stor garage, alt med tilhørende afløbsledninger. Arealet af 1.sal udgør 79 m².

Under 79 m² af huset er der udgravet kelder, og der er i bygningen installeret 3 stk. wc m.s. samt et centralvarmning med en varmtvandskedel med 3,4 m² hodeflede påmonteret et højtryks-oliefyrt (J.P.O. 139 B) forsynet fra en lagertank på 2500 l anbragt i jorden uden for bygningen.

Kælderen må ikke indrettes eller benyttes til kontor, værksted, beboelse eller natophold af nogen art.

Byggearbejdet er lovligt tilendebragt og, såvidt det ved foretagen besigtigelse har kunnet konstateres, udført i overensstemmelse med det under 23. maj 1935 stadfæstede bygningsreglement for Lyngby-Taarbæk kommune med tillæg af 17. oktober 1951 samt 7. januar og 10. februar 1959.

Attestgebyret, i alt kr. 270,00 er betalt jfr. særlig kvittering.

Lyngby-Taarbæk kommune . Bygningsinspektoratet

den 18. december 1963.

V. A. Egnose

Sv. Alstrup-Hansen

LYNGBY-TAARBÆK KOMMUNE



BYGNINGSINSPEKTORATET . RÅDHUSET . KONGENS LYNGBY

ÅBENT 10-15 (LØRDAG 10-12) TORS DAG TILLIGE 16-18 . TLF. [REDACTED] KAL 353 . GIRO 21000

Hr. vurderingsformand
V. E. Kraunsøe,
Baune Alle 9, Kongens Lyngby,
Lyngby-Taarbæk kommunalbestyrelse,
c/o ejendomsbeskatningen,

DATO 4-1-62. VORT MÆRKE bs. 30.614. SKREVET AF Hs.

I henhold til aftale skal venligst meddeles, at bygningsinspektoratet i december måned 1961 har foretaget grundsyn på et beboelseshus på Raveshøjvej 20, matr. nr. 12 eh af Lundtofte by, og sogn, tilhørende professor Asger Nielsen.

V. E. Kraunsøe

Harald Hansen

RÆVEHØJVEJ 20

2.500 l

år 1963

20.5.83 sendt skr. om udlejn.

19.7.83: til ejer med udsættelse

til 1/7-84. Bs. 30.614

1.3.84 sendt skr. m. brochure

5.3.84 fra ejer - se bs.30.614.

Jan. 1985: udstedt g.d.s

18/1-85: sendt skr.

Undertegnede anmelder herved, at der på min ejendom

Rævehøjvej nr. 20 OLJETANK _____ anmeldt

matr. nr. 12 eh af Lundtofte

forefindes en nedgravet olietank. Tanken har et rumindhold på

2500 liter og er nedgravet i året 19 63

i følge Byggeattest ~~755~~ bs 306114
Journ. nr. SP. 15738

Birthe Nielsen

underskrift

Til Lyngby-Taarbæk kommunes
sundhedskommission,
Rådhuset, 2800 Kgs. Lyngby.

Dato:	11 OKT 1984
Install. nr.	306.521-001
Arkiv nr.	

(Udfyldes af HNG)

1010.

ANSØGNING OM ARBEJDER PÅ GASINSTALLATIONER

Undertegnede autoriserede gasmester ansøger om tilladelse til at

Udføre en ny installation TIL Bygas Naturgas F-gas tankanlæg F-gas flaskeanlæg

Foretage udvidelse el. ændr.

Arbejdet forventes påbegyndt d. 25-10-84
Færdiggjort d. 25-10-84

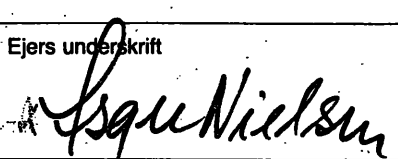
Installations-adresse	Vejnavn	Rævehøjvej	Nr. 20	Etage	Lejlighed nr.	<input type="checkbox"/> th. <input type="checkbox"/> mf. <input type="checkbox"/> tv.
	Postnr.	2800 ^{By} Lyngby		Matrikel nr.	X 12 EH Lundtafle	
Måleradresse	Vejnavn	Rævehøjvej	Nr. 20	Etage		
Bruger	Navn	Asger Nielsen	Tlf.	Ejers underskrift		
	Navn	Asger Nielsen	Tlf.			
Ejer	Adresse	Rævehøjvej 20, 2800 Lyngby				

HUSLEDNINGER OG KOMPONENTER L.T.K. Byggesag Nr. 30614

Maksimalt driftstryk (mbar)	<input type="checkbox"/> 15 <input checked="" type="checkbox"/> 23 <input type="checkbox"/> 35 <input type="checkbox"/> Andet _____ mbar	Gasmåler (udfyldes af HNG)	<input type="checkbox"/> Er opsat
Ledningsføring	<input checked="" type="checkbox"/> Synlig <input type="checkbox"/> I kanal <input type="checkbox"/> Indmuret <input type="checkbox"/> Anført på vedlagt tegning	Type _____	Kapacitet _____ m³/h
Ledningens udførelse (vedlæg specifikation hvis flere dim., materialer m.v.)	Dimension <u>18mm</u> Længde <u>6 1/2m</u> Materiale <u>Kobber</u>	Centerafst. _____ mm	Forskr. _____
Samlingsmetode _____	Fittingstype _____	<input type="checkbox"/> Monteres med målerregulator type _____ <input type="checkbox"/> Opsættes _____ <input type="checkbox"/> Ombyttes AF _____ <input type="checkbox"/> Nedtages _____	
		<input type="checkbox"/> Gasleverandør <input type="checkbox"/> Udvendig <input type="checkbox"/> Gasmester <input type="checkbox"/> Indvendig <input type="checkbox"/> Gasmåler udbr. af gasleverandør <input type="checkbox"/> Gasmåler afhentes af gasmester	

Husinstallationens komponenter	Fabrikat	Type	DG Nr.	Fabrikat	Type	DG Nr.	Fabrikat	Type	DG Nr.
Afspærringshane (evt. hovedhane)	Seval	Kugle	1641						
Andre komponenter									

GASFORBRUGENDE APPARATER

Hvis flere forskellige apparater af samme art vedlægges specifikationer	Fabrikat	Type	DG Nr.	Nominel		VA Nr.	Aftræk ført til		
				Belastn. kW	Forbrug m³/h				
Apparat til slangehane									
Gaskomfur (kogeudstyr)									
Vandvarmer									
Kombivarmer/Centralgasvandvarmer									
Gaskedel m/u indbygget varmtvandsbeholder 2-1									
Gasblæseluftbrænder på ny kedel									
Gasblæseluftbrænder på eksist. kedel	BOX	BL 1	1104	22	1,99				X
Andet udstyr:									
Borttage:									
Borttage:									
Resulterende belastning/forbrug (installerede minus borttagne apparater)				i alt	22	1,99			

VENTILATION OG AFTRÆK

Friskluftsåbning Størrelse <u>100</u> cm² Placering <input type="checkbox"/> Ydervæg <input type="checkbox"/> Dør <input checked="" type="checkbox"/> Vindue <input type="checkbox"/> Anført på vedlagt tegning	Rumaftræk <input checked="" type="checkbox"/> Naturlig <input type="checkbox"/> Mekanisk (specifikation vedlægges)	Aftrækssystem (supplerende oplysninger) Nyt Eksisterende Mekanisk (specifikation vedlægges) Ventilationskanal <input type="checkbox"/> <input type="checkbox"/> <input type="checkbox"/> Skorsten <input type="checkbox"/> <input checked="" type="checkbox"/> <input type="checkbox"/>
--	--	--

BILAG OG GASMESTERENS UNDERSKRIFT

GASMESTERENS HNG NR. 1495

Vedlagt bilag <u>1</u> Situationsplan <u>1</u> Etageplan <u>1</u> Diagrammer	<input type="checkbox"/> Iflg. tidligere fremsendt projekt Nr. _____	Gasmester Varmespecialisten VARMESPECIALISTEN SØREN JESS Aut. gas-, vand- og sanitetmester Arnestien 2 Tøns - 4000 Roskilde (Firma nr. 11)	Gasmesterens underskrift Søren Jess (Underskrift)	Dato: <u>9-10-1984</u>
---	---	--	---	------------------------

 **HNG**/Distrikt
Midt

Hovedstadsregionens Naturgas I-S

KUNDESERVICE

Ibrugtagningstilladelse

d. **23 NOV. 1984**

-LTK- tf

21 JAN 85 10:44

Erklæring

Underskrevne ejer af ejendommen Rævehøjvej 20.....
matr. nr. 12 eh, Lundtofte.. erklærer herved, at den i 19 63..
på ovennævnte ejendom nedgravede olietank er sløffet, idet rest-
indholdet i tanken er fjernet, påfyldningsrøret og eventuelt
pejlerør er afmonteret og tanken er afproppet, således at på-
fyldning ikke kan finde sted.

Isger Nielsen
Rævehøjvej 20

Bygningsinspektoratet
rådhuset
2800 Lyngby

gar.

Hr. Asger Nielsen
Rævehøjvej 20
2800 LYngby

Dato	Journ. nr.	Skrevet af	Deres betegnelse
1.3.84	bs.30.614	Fb/EJ	

Vedr. sløjfning af olietank på Rævehøjvej 20.

Deres olietank, der er nedgravet i 1963, skulle sløjfes inden udgangen af 1983 - denne tidsfrist er senere forlænget til 1/7 1984.

./.
Der bliver i løbet af 1984 mulighed for forsyning med naturgas, og som det fremgår af hoslagte brochure, kan der vælges forskellige overgangsordninger, således at overgang til gasfyring kan ske allerede nu.

De har naturligvis også mulighed for at fortsætte med oliefyring og må i så fald anskaffe en ny tank.

De bedes snarest fremsende oplysninger om, hvilken løsning De vælger, således at den gamle olietank kan være sløjfet inden den 1. juli d.å.

Med venlig hilsen

V. Fromberg
V. Fromberg

5 MAR 84 9: 52

*Vi har valgt at gå over til gas,
gas ledning er sket (elektrisk
udløst, reduktionsventil er opsat)
Olietanken sløjfes.*

*Med venlig hilsen
Asger Nielsen*

L.-T. K. Bygn.insp.

MONTAGET

6 MAR. 1984

E

LYNGBY-TAARBÆK KOMMUNE

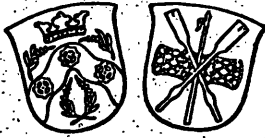

BYGNINGSINSPEKTORATET . RÅDHUSET . 2800 LYNGBY

ABENT KL. 10-14 TORS DAG TILLIGE 16-18 (LØRD. LUKKET) TLF. [REDACTED] LOKAL 2698 GIROKONTO 9 02 10 00

Hr. Asger Nielsen
Rævehøjvej 20
2800 Lyngby

Dato	Journ. nr.	Skrevet af	Deres betegnelse
19.7.83.	bs. 30.614	Fb/EJ	

Vedr. olietank, Rævehøjvej 20, matr. nr. 12 eh Lundtofte.

Som svar på Deres ansøgning skal meddeles, at tidsfristen for udskiftning af tanken hermed forlænges til 1. juli 1984.

Med venlig hilsen

V. Fromberg.

Tidsfrist noteret
på liste hos 87/JS

Lyngby, 26 maj 1983

LTK-tf

27 V 83 9: 48

Hr. Niels Timm
Bygningsinspektoratet
Lyngby-Taarbæk Kommune
Rådhuset
2800 Lyngby

Vedr.: Deres skrivelse af 20.5.83 journ. nr. bs.30.614

Under henvisning til, at jeg har tegnet kontrakt hos HNG om levering af naturgas til min ejendom, tillader jeg mig at ansøge om udsættelse af udskiftningen af olietank til 1.7.84.

Med venlig hilsen

Isger Nielsen

L.-T.K. Bygn.insp.

MORTAGET

30 MAJ 1983

LYNGBY-TAARBÆK KOMMUNE



BYGNINGSINSPEKTORATET . RÅDHUSET . KONGENS LYNGBY

ÅBENT 10-18 (LØRDAG 10-12) . TORS DAG TILLIGE 16-18 . TELEFON 87.80.00 . LOKAL 388 . GIRO 21060

Hr. arkitekt Bertel Udsen,
Bjælkevangen 15,
Kgs. Lyngby.

DATO 18.12.63. VORT MÆRKE bs. 3c.614 SKREVET AF EJ

Bygningskommissionen har under
d. d. udstedt bygningsattest på det af Dem
projekterede arbejde på

Rævehøjvej 20

omfattende et beboelseshus.

Der er samtidig tilsendt ejeren
anmodning om at indløse attesten.

P. B. V.

Sv. Ulstrup-Hansen.

LYNGBY-TAARBÆK KOMMUNE



BYGNINGSINSPEKTORATET . RÅDHUSET . KONGENS LYNGBY

ÅBENT 10-18 (LØRDAG 10-12) TORSDAG TILLIGE 16-18 . TELEFON [REDACTED] KAL 388 . GIRO 21000

sendt til:
vurderingsformanden,
ejendomsbeskatningen.

DATO 18.12.63. VORT MÆRKE bs. 30,614 SKREVET AF EJ

Bygningskommissionen har under
d. d. udstedt bygningsattest på et beboelses-
hus på ejendommen Ravehøjvej 20, matr. nr. 12 sh
af Lundtofte by og sogn, tilhørende professor Asger
Nielsen.

V. A. Egmose.

Revehpjney 20

$$\begin{array}{r} \text{stue: } 13,91 \cdot 7,91 = 110,00 \text{ m}^2 \checkmark \\ + 0,36 \cdot 4,55 = 1,65 - \checkmark \\ \hline 111,65 \text{ m}^2 \checkmark \\ + 3,60 \cdot 1,32 = 4,75 - \checkmark \\ \hline 116,40 \text{ m}^2 \checkmark \end{array}$$

$$106,90 \text{ m}^2 \checkmark \sim 106,90 \checkmark$$

$$\text{garage: } 6,35 \cdot 4,5 = 28,60 \text{ m}^2 \checkmark \sim 28,60 \checkmark$$

$$\begin{array}{r} \text{sal: } 9,71 \cdot 7,91 = 77,0 \text{ m}^2 \checkmark \\ + 0,60 \cdot 2,63 = 1,6 - \checkmark \\ \hline 78,6 \text{ m}^2 \checkmark \end{array}$$

$$\sim 78,60 \checkmark$$

herregni: 15%

$$\hline 214,10 \checkmark$$

$$32,11 \checkmark$$

$$\hline 246,21 \checkmark$$

$$246, - \checkmark$$

$$32, - \checkmark$$

$$\hline 278, - \checkmark$$

$$34,24 \checkmark$$

$$\hline 312,24 \checkmark$$

$$\text{afplb: } 20 + 3 \cdot 4$$

$$\begin{array}{r} 2140 \\ 1284 \\ \hline 5524 \end{array}$$

$$\begin{array}{r} 2141 \\ 1070 \\ \hline 3211 \end{array}$$

$$\text{vand s. b. b. } 214 \cdot 0,16$$

addergeting:

$$278, - \checkmark$$

$$34,24 \checkmark$$

Kølder: som sal. 78,6 m²

10/12-63 TB

bs. 30.614
sp.

Et ¹⁰⁷ m² stort, for en familie opført, ~~enstages~~ ^{delvis på 2 etager}

~~grundmuret~~ ^{hull-up?} tækt beboelseshus / ~~beboelseshus~~ med yder-
vægge delvis af ^{grundmur og gasbeton}

^{samt m på tilvarende måde}
~~Der er endvidere opført~~ ^{29 m² stor garage}

^{Areal af 1 sal udgør 79 m²}

alt med tilhørende afløbsledninger.

~~Beboelseshusets samlede bruttoetageareal er m².~~

Under ~~helt~~ ⁷⁹ m² af huset er der udgravet kælder,

og der er i bygningen installeret ³ wc m.m. samt et central-
varmeanlæg / ~~varmluftsanlæg~~ med en varmtvandskedel / ~~varmluftsovn~~ med

^{3,4} m² hedeplade påmonteret et ^{højtryks} oliefyr

(J.P.O. ^{159 B}) forsynet fra en lagertank på ²⁵⁰⁰ l

anbragt ~~inde i huset~~ / i jorden uden for bygningen.

Kælderen må ikke indrettes eller benyttes til o.s.v.

**Lyngby-Taarbæk kommunes
vejafdeling.**

Bs. 30.614

I anledning af, at det på ejendommen

Røvelvej

nr. *20* udførte byggearbejde er anmeldt færdigt, attesteres herved, at vejen ud for ejendommen er istandsat efter arbejdets udførelse, og at vej- og kloakforholdene i øvrigt er i orden.

Kongens Lyngby, d. *6-12* 19*65*.

P. Pflüger

Bibelseshus

Til bygningsinspektoratet.

29/11-63 Eo.

*overkommet indføres
i b.l. reg.
mangler ikke
tegning 8/8.63 Juv.
6/8-63 T6*

357

Hr. arkitekt Bertel Udsen,
Bjælkevangen 15,
Kgs. Lyngby.

28. 8. 63.

bs. 30.614. Fb/EJ.

Ved et herfra foretaget eftersyn af det på ejendommen Rævehøjvej 20 opførte beboelseshus tilhørende professor Asger Nielsen fandtes følgende forhold, som skal bringes i orden, før bygningsattesten kan udstedes:

X 1) Der skal fremsendes tegning og andragende vedrørende centralvarmeanlægget.

X 2) Der skal fremsendes tegning og andragende vedrørende det installerede oliefyr.

X 3) Der skal fremsendes anmeldelse fra sanitetsmesteren.

✓ 4) I m brønden skal forsynes med et passende antal stige-
getrin.

✓ 5) Adgangsforholdene skal bringes i orden.

✓ 6) Det sydlige tagnedløb skal være synligt som forlangt i vor skrivelse af 30/11-61 til ingeniørfirmaet Johs. Jørgensen.

✓ 7) Der skal udføres en reglementeret overkørsel over fortovet.

✓ 8) De manglende fortøvsfliser skal lægges.

Når manglerne er afhjulpnet, bedes sagen færdigmeldt på ny.

V. A. Egnose

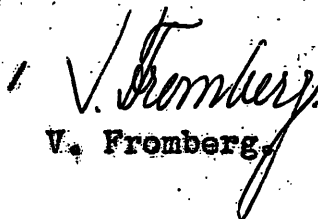
V. Fromberg.

30. 614

beboerhus

Ravehøjvej 20

færdig, jany

29-11-63

20.

Arkitekten anmoder
om hurtigst syn og
attest.

My

30.6.14

central warm water of the pipe
and wrenching tank

at pkt 42 + hurried search at ex-
pansions - a overclothes leading about
wires of $3/4$ " (20mm) etc

at small pkt with sleep

My

Junior permat John Jergman
Bjerggårdsvej 16
Valby

Terræn er ca. kt. 36.00

2500 l.
olietank.

Byggesag journal nr. 30614
Vedr.: centralvarmeanlægget

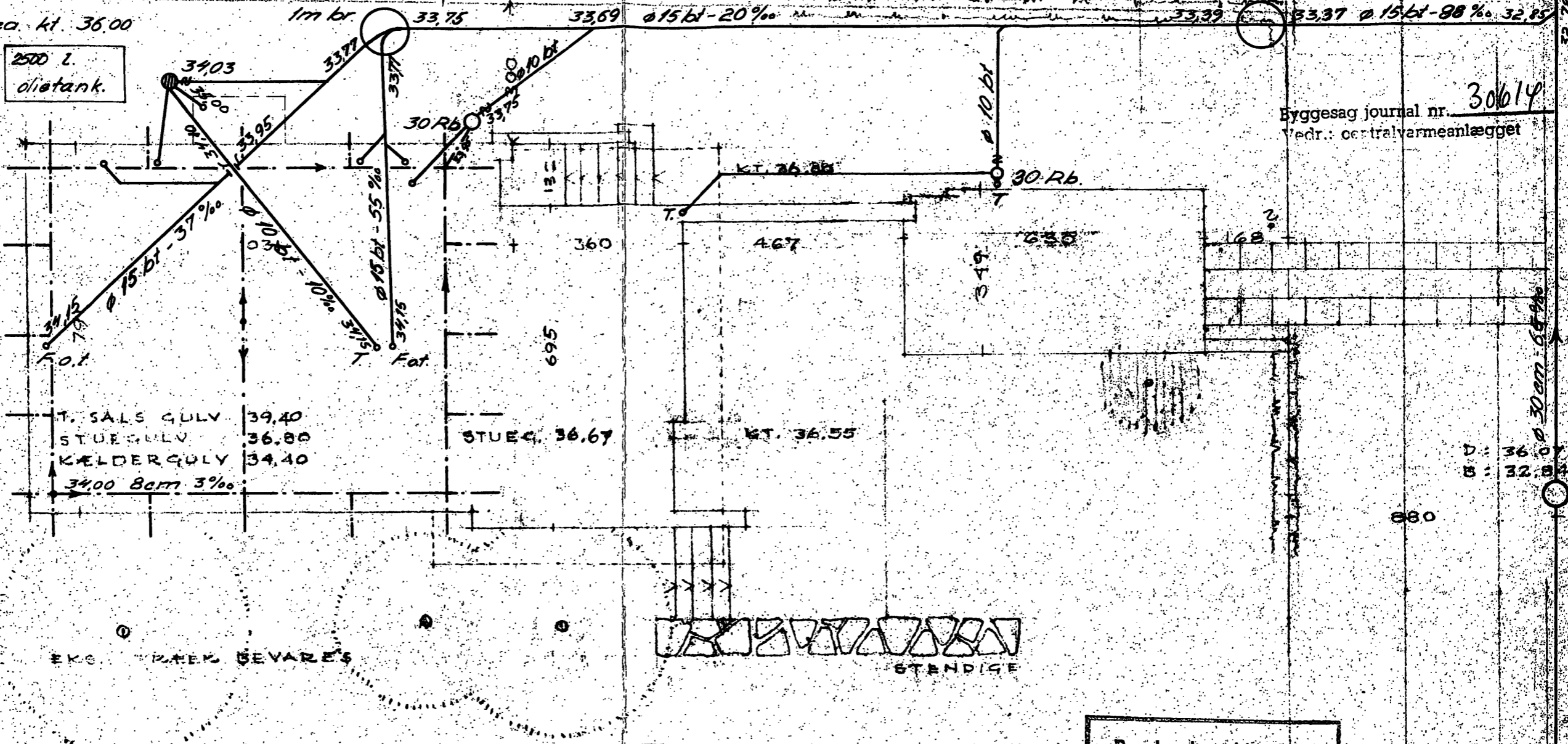

EKG. PÆK BEVARES

STÆNDIGE

APPROBERET
 på de i skrivelse af 6 SEP. 1963
 stillede betingelser.

Bygningsinspektorets
 Eksemplar

Ved tilsyn skal
 approberede tegninger og
 beregninger forefindes
 på byggepladsen

Se desuden tegning nr. 1862.6

JOHNS JØRGENSEN • Civilingeniør P. E. I. Bjørnsgårdsvej 16, København V. Vester Telefon • 30 80 11		Tegnet af <i>Hall</i> Tegning <i>F</i> Dato <i>19.6.61</i>
1862.1 Situationsplan		1:100 25.5.1961

N O R D ←

L.-T. K. Tekn. Forv.
Modt. - 3. SEP. 1963

111 A, 18
 VILLA ASGER NIELSEN
 SITUATIONSPLAN 1:100 25.5.1961

MATR. NR. 12 eh
 AF LUNDTORPTE
 REVEHØJVEJ
 HJORTEKER
 BERTEL UDSEN
 ARKITEKT M.A.A.
 BJÆLKEVANGEN 18
 HJORTEKER LYNGBY
 TELEFON 87 83 40

ANSØGNING

om

TILLADELSE TIL OPRETTELSE AF OLIEFYRINGSANLÆG

(Indsendes i 2 eksemplarer til brandmyndigheden¹⁾)

Til	Lyngby-Taarbæk kommune, bygningsinspektoratet, Rådhuset, Lyngby.
1. Ansøgerens navn og adresse (ejer, bruger, leverandør, rådgiv. ingeniør m. v. - det gældende anføres).	Rådgivende ingeniørfirma Jøhs. Jørgensen A/S Bjerregårdsvej 16, Valby
2. Det projekterede anlægs beliggenhed (herunder angivelse af matr. nr., gade, vej, kommune og politikreds). Anlæggets ejer (navn og adresse).	Hr. professor Asger Nielsen Rævehøjvej 20 Lyngby - matr. nr. 12 ^{eh} Lundtofte
3. Redegørelse for anlægget: a. Ildstedets art (varmtvandsanlæg, lavtryksdampanlæg, højtryksdampanlæg, varmluftsovn, industriel ovn m. v.). b. Ildstedets størrelse (m ² hedeplade m. v.). c. Ildstedets anvendelse (rumopvarmning, vandopvarmning, industrimæssig opvarmning [tørreovn, bageovn m. v.]). d. Ildstedets [redacted] køkken, opholdsrum, værkstedslokale m. v.). e. Lagertankens størrelse og placering (uden for bygning [underjordisk, overjordisk], i bygning [i fyrrum, i andet kælderrum, i udhus m. v.]). f. Evt. arbejdsbeholders størrelse og placering. g. Sikringsorganer i forbindelse med fyret (flammesikring, strømsvigtssikring, overløbssikring), J. P. O. nr. ²⁾ h. Sikringsorganer i forbindelse med installationen (overkogningssikring, vandstandssikring, temperatursikring, smeltesikring, m. v.), J. P. O. nr. ²⁾	Varmtvandsanlæg 3,4 m ² Rum- og vandopvarmning Alm. fyrrum i kælder 2500 l jordtank - Kombistat IPO 1205 Kontrolkasse IPO 1015 A
4. Oliefyrets system (højtryksfyret, lavtryksfyret, rotationsfyret, forgasningsfyret, olieamin, varmluftskalorifere, indsatsbrænder m. v.), fabrikat (navn og type), evt. J. P. O. nr.	Højtryksfyret Bentome type FA IPO 139 b
5. Brændseloliens art.	Fo 2
6. Maksimalt påregnet brændstofforbrug pr. time pr. ildsted.	3,3 kg olie

Bygningsinspektoratets
Eksemplar

Ved tilsyn skal
approberede tegninger og
beregninger forefindes
på byggepladsen

APPROBERET
på de i skrivelse af 6 SEP. 1963
stillede betingelser.

¹⁾ Brandmyndigheden: i København, Frederiksberg og Gentofte brandchefen, i købstæderne og de sønderjydske flækker brandkommissionen, på landet politimesteren.
²⁾ Vedr. almindeligt krævede sikringsorganer: Se side 6 i »Fortegnelse af marts 1959 over godkendte oliefyret og sikringsorganer« (A/S Olaf O. Barfod & Co.s forlag nr. 3010) og justitsministeriets vejledning af 24. marts 1959.

L.-T. K. Tekn. Forv.
Modt. - 3. SEP. 1963

7a. (Udfyldes kun, hvis anlæggets brændstofforbrug pr. time pr. ildsted ikke overstiger 75 kg, og anlægget er indrettet i overensstemmelse med de regler, der er anført i de til justitsministeriets bekendtgørelse af 25. januar 1955 med tillæg knyttede vejledninger vedr. indretning af sådanne anlæg).

ERKLÆRING

Undertegnede erklærer herved, at ovennævnte oliefyringsanlæg vil blive udført i overensstemmelse med de regler, der er anført i de til justitsministeriets bekendtgørelse af 25. januar 1955 med tillæg knyttede vejledninger vedr. indretning af sådanne anlæg.

Valby, den 2.9. 1963

TELEFON * (01) 30 20 11
GIVLINGSØRER F.R.I. * BIERREGÅRDSVEJ 16 * KØBENHAVN VALBY
RÅDGIVENDE INGENIØRFIRMA JOH. JØRGENSEN A/S

Joh. Jørgensen
Ansøgerens underskrift

7b. (Udfyldes enten, hvis anlægget ikke er indrettet i overensstemmelse med de regler, der er anført i de til justitsministeriets bekendtgørelse af 25. januar 1955 med tillæg knyttede vejledninger eller i de tilfælde, hvor anlæggets brændstofforbrug pr. time pr. ildsted overstiger maksimalt 75 kg. I sidste tilfælde kræves installationstegning i plan og snit vedlagt i 2 eksemplarer).

Oplysninger vedr. indretningen under henvisning til installationstegninger mrk. nr.:

Eventuelle oplysninger om afvigelse fra de regler, der er anført i de til justitsministeriets bekendtgørelse af 25. januar 1955 med tillæg knyttede vejledninger vedr. indretning af sådanne anlæg:

8. Eventuelle andre oplysninger:

[Faint, illegible text, likely bleed-through from the reverse side of the page]

NB. : Underskrives, selv om rubrik 7a er underskrevet.

Dato

2.9.63

Ansøgerens underskrift

RÅDGIVENDE INGENIØRFIRMA JOHS. JØRGENSEN A/S
CIVILINGENIØRER F.R.L. ★ BIERREGÅRDSVEJ 16 - KØBENHAVN VALBY
TELEFON ★ (01) 30 20 11

Johs. Jørgensen

**Erklæring vedr. byggeri under opførelse den 1. august 1962
til brug ved ansøgning om godtgørelse for omsætningsafgift af byggematerialer.**

Bygherrens navn	Prof. Arger Nielsen		
Adresse	Ravnvej 20		
	Lyngby	telefon	87 05 65
Ejendommens matr.nr.	12 eb Lundtofte		
Dato for evt. byggetilladelse	23.10.61		
Dato for byggeriets påbegyndelse	15.11.61		
Bygningens anvendelse (beboelse, fabrik, værksted, lager, kontor m.v.)	Beboelse	178	m ² etageareal
			m ² »
			m ² »
Byggeriets stade pr. 1. august 1962	ja	nej	
Støbearbejdet (fundamenter eller evt. kælder) er påbegyndt:	ja		
Tagdækningen er fuldført:		nej	
Snedkerarbejdet er påbegyndt:		nej	
Eventuelle bemærkninger:			
<p>9.7.63 (dato)</p> <p>Arger Nielsen (bygherrens underskrift)</p>			
Bygningsmyndighedens eller kommunalbestyrelsens attestation: Attesteres for så vidt angår byggeriets stade.			
LYNGBY-TAARBÆK KOMMUNES BYGNINGSINSPEKTORAT			
5.9.1963 (dato)		N. A. Egmose (stempel og underskrift) E. Eskildsen	

Erklæringen skal udfærdiges for hver særskilt bygning eller tilbygning. Hvis et byggeri omfatter flere ensartede bygninger (blokbebyggelse, parcelhuse m.v.), kan disse dog anføres på én erklæring, såfremt bygningerne befinder sig på samme af ovennævnte stader. Erklæringen skal attesteres af bygningsmyndigheden eller - i kommuner, hvor der ikke udstedes bygningsattest - af kommunalbestyrelsen umiddelbart efter den 1. august 1962.

**Bygningsinspektoratets
Eksemplar**

12. eh af Lundtofte

Ravehøjvej 20

beboelseshus i to etager

182

182

23.10. 1961

x

Lyngby-Taarbæk kommunes bygningsinspektorat

5.9.

3

V. A. Egnose

E. John Eskildsen

Nærværende erklæring er d. d. tilsendt
professor Asger Nielsen
Ravehøjvej 20
Kgs. Lyngby

E. John Eskildsen

85.

Subtracting bit over 30.614

$$13.91 \times 7.91 = 110.03$$

$$0.35 \times 4.55 = 1.59$$

$$108.44$$

$$- 3.60 \times 1.32 = 4.75$$

$$103.69$$

$$9.71 \times 7.91 = 76.81$$

$$2.63 \times 0.60 = 1.58$$

$$0.95 \times 0.12 = 0.11$$

$$182.19$$

19-7-63

Ferdigmelding
nr. 30.614
beboerhus
Ravellovej 20

Husk at vi
skal ekspedere
om skemaer
naar huset er ryddet.
E.O.

L. T. K. Byggesag Nr. 30.614

Lyngby-Taarbæk kommunes bygningsinspektorat

Raadhuset
Kongens Lyngby.111 A₁ Byggesag nr. 30.614. Matr.nr. 12 eh af Lundtofte. 11.12.1961.
Røvehøjvej 20.Vedlagt fremsendes tegning i maal 1 : 20 af pejs
med anmodning om godkendelse.*Bertel Ludsen.*Bygningsinspektorets
EksempelVed Tilsyn skal
approberes Tegninger og
Beregninger foretages
paa Byggepladsen

L.-T. K. Tekn. Forv.

Modt.- 12. DEC. 1961

bs. 30.614
Eg/ID

Godkendes på betingelse af at de i tidligere skrivelser vedrørende nærværende byggesag stillede krav i det hele nøje overholdes.

✓ I øvrigt forbeholder man sig ret til at kræve anbragt et gitter til begrænsning af ildrummet, hvis dette skønnes nødvendigt.

LYNGBY-TAARBÆK KOMMUNES BYGNINGSINSPEKTORAT,

Kongens Lyngby, den 2. 1. 1962.

V. A. Egmose

Hr. arkitekt Bertel Udsen,
Bjælkevangen 15,
Kongens Lyngby.

Mindst 2,5 m led bagved

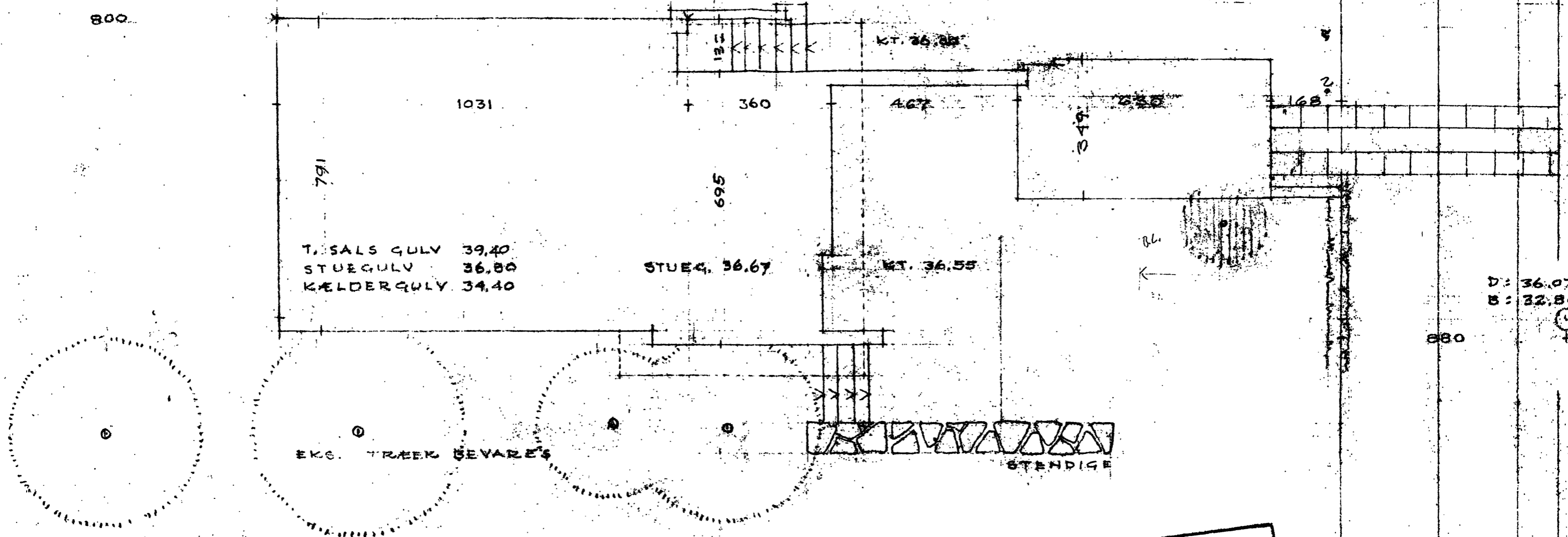

D: 36,07
B: 32,84

Bygningsinspektoratets
eksemplar

Ved tilsyn skal
approberede tegninger og
beregninger forefindes
på byggepladsen

APPROBERET
på de I skrivelse af 23/10-61
stillede betingelser.

111 A, 18
VILLA ASGER NIELSEN

SITUATIONSPLAN 1:100 25.5.1961

MATR. NR. 92 eh BERTEL UDSEN
AF LUNDTØPTE ARKITEKT M.A.A.
RÆVEHØJVEJ 20, BJÆLKEVANGEN 18
HJORTEKER HJORTEKER, LYNGBY
TELEFON 87 83 40

Asger Nielsen, Rævehøjvej.
Beregning af bærejern til pejsekappe.

APPROBERET
 på de i skrivelse af 27 MRS 1962
 stillede betingelser.

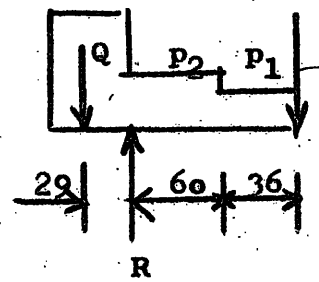
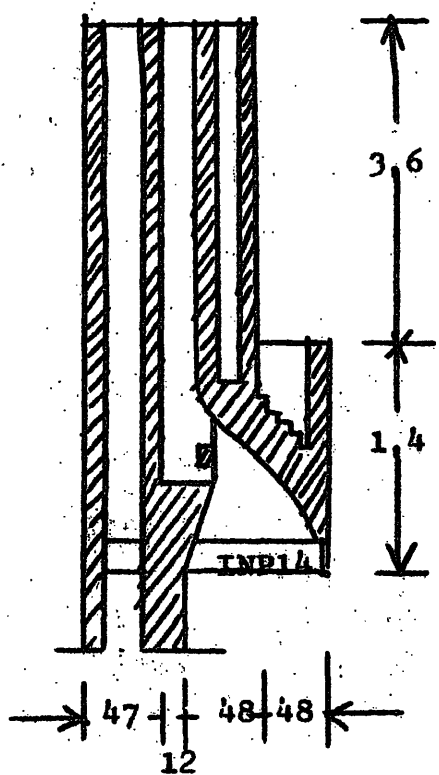

$$\begin{aligned}
 p &= 1/2 \cdot 0,72 \cdot 1,4 \cdot 420 = 210 \text{ kg} \\
 p_1 &= 1,4 \cdot 420 = 590 \text{ kg/m} \\
 p_2 &= 5,0 \cdot 420 = 2100 \text{ kg/m}
 \end{aligned}$$

$$M = 210 \cdot 0,96 + 0,36 \cdot 590 \cdot 0,78 + 0,60 \cdot 2100 \cdot 0,30 = 202 + 165 + 378 = 745 \text{ kgm}$$

$$W = 74500 : 1300 = 57,2 \text{ cm}^3$$

Der anvendes INP 14 med $W_x = 81,9 \text{ cm}^3$

Jernet forankres i muren, $h = 2,5 \text{ m}$ og ved vægten af skorstenens bagvange, $h = 2,5$.

Bygningsinspektorets
 Eksempel

Med disse tegn
 Bygningsinspektorets
 L. T. K. Tekn. Forv.

L.-T.-K. Tekn. Forv.
 Modt. - 3. MAR 1962

Modvægt:

fra muren: $2,5 \cdot 2,5 \cdot 420 = 2625 \text{ kg}$

fra skorstenen: $2,5 \cdot 0,96 \cdot 420 = \underline{1000 -}$

$Q = 3625 \text{ kg}$

$M_Q = 0,29 \cdot 3625 = 1050 \text{ kgm}$

Sikkerhed: $1050 : 745 = 1,41$

Vederlagstryk:

$R = \frac{210 \cdot 1,25 + 0,36 \cdot 590 \cdot 1,07 + 0,60 \cdot 2100 \cdot 0,59}{0,20}$

$= 4250 \text{ kg}$

Lejeplade $20 \times 27 \text{ cm}$ giver lejetryk: $\frac{4250}{20 \cdot 27} = 7,9 \text{ kg/cm}^2$

Ingeniørfirma Johs. Jørgensen A/S
Rådgivende civilingeniører, F.R.I.
Bjerregårdsvej 16, Kbhvn. Valby
Telefon 30 20 11.

Bygningsinspektoret.

Ingeniørfirmaet Johs. Jørgensen A/S,
Bjerregårdsvej 16,
Valby.

21. 3. 1962.

bs. 30.614 Hy/HG

./.

Ved tilbagesendelse af hoslagte tegning og beregning vedrørende de bærende konstruktioner for en pejs til ejendommen Røvehøjvej 20, matr. nr. 12 eh af Lundtofte by og sogn, skal venligst meddeles, at disse kan godkendes på betingelse af, at de i skrivelse af 23. oktober 1961 stillede betingelser i øvrigt nøje overholdes.

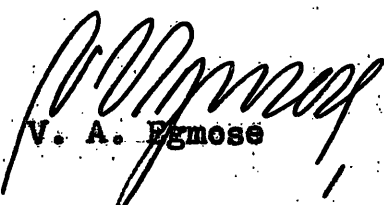
V. A. Egmose

O. Hyllested

RÅDGIVENDE INGENIØRFIRMA JOHS. JØRGENSEN A/S

Civilingeniører F. R. I. ★ Bjerregårdsvej 16, København-Valby

A. C. Hansensvej 10, Frederikssund

Byggesag journal nr.

30.614

Vedr. bereg. Postkonto 777 52

Telefon ★ 30 20 11

Frederikssund 639

Sag Asger Nielsen, Røvehøjvej

Vort mærke 1862/ X

Dato 2-3-62.

Byggesag nr 30.614

Fremsendes uden følgeskrivelse

Rev. statistiske beregninger af pejsekappe (3 eks),
samt tegning af pejs 1:20 (som bedes returneret).

L.-T. K. Tekn. Forv.

Modt. - - 3. MAR. 1962

M Hingby Vårbak Kommunes tekniske forvaltning,
att ing. Klug Andersen, Rådhuset, Hingby

Til

Byggesag journal nr. 30.6/4.
Vedt. i beregnings

Lyngby-Taarbæk kommunes tekniske forvaltning,
rådhuset,
Lyngby.

Deres mærke

Vort mærke

Dato

1862/JH/EG

26.6.61

Sag

Villa Asger Nielsen, matr nr 12^{eh} Lundtofte

Emne

Statiske beregninger

Vedlagt fremsender vi statiske beregninger vedrørende ovenstående og beder om godkendelse heraf.

Med hilsen

L. H. Friis

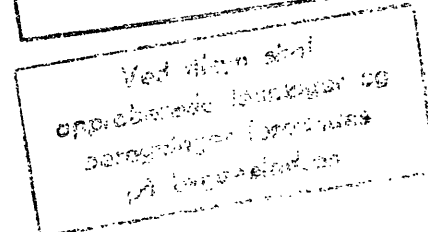
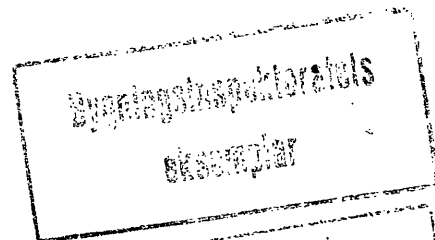

Indlæg:

3 stk. statiske beregninger

3 " tegninger nr. 1862.5 af 19.6.61

L.-T. K. Tekn. Forv

Modt.-27. JUN. 1961

bs. 30.614
K1/ID

Approberes som ansøgt og på betingelse af at jernindlægget i jernbetonen synes og godkendes herfra, umiddelbart før støbearbejdet påbegyndes, at der fremsendes ændrede beregninger af pejsens bærejern, samt at bygningsreglementets bestemmelser i øvrigt nøje overholdes.

Beregningerne er i øvrigt kun gennemgået i princippet under hensyn til den Dem af Dansk Ingeniørforening meddelte anerkendelse som praktiserende ingeniør inden for arbejdsområdet bærende konstruktioner ved almindelig husbygning.

LYNGBY-TAARBÆK KOMMUNES BYGNINGSINSPEKTORAT,

Kongens Lyngby, den 23. 10. 1961.

V. A. Egmose

E. Klug-Andersen

Ingeniørfirmaet Johs. Jørgensen,
Bjerregårdsvej 16,
Valby.

Lyngby-Taarbæk kommunes bygningsinspektorat

Raadhuset
Kongens Lyngby.

APPROBERET
på de i skrivelse af 23/10-61
stillede betingelser.

111 A1 Matr.nr. 12 eh af Lundtofte.
Rævehøjvej, Hjortekær.

29.5.1961.

For ejeren af ovennævnte grund, hr. civilingeniør,
professor Asger Nielsen, Nærumvænge 85, Nærum,
ansøger jeg om tilladelse til at lade opføre det
paa vedlagte tegninger viste eenfamiliehus med garage.

Huset tænkes opført paa 30 cm betonfundamenter og
kælderydermure af gule mursten - $1\frac{1}{2}$ stens hulmur med
faste bindere i stueetagen og med staaltraadsbindere
i 1. salens brystninger, herover 23 cm gasbeton med puds.

Etageadskillelser over kælder og stue af jernbeton.

Tagkonstruktion af træ med 4-lags built-up-tækning.

Jeg anmoder om dispensation fra bygningsreglementets § 66
med hensyn til loftshøjde 2,23 m i tagetagen og 2,40 m
i stueetagen (opholdsstuen faar 2,53 m). Mindste soverum
i tagetagen faar rumfang $6,8 \times 2,23 = 15,2 \text{ m}^3$.

Beregninger af statiske konstruktioner, spildemands-
og centralvarmeprojekt fremsendes af civilingeniør
Johs. Jørgensen, København.

Bertel Ulsen.

Bygningsinspektoratets
eksemplar

Ved tilsyn skal
approberede tegninger og
beregninger forefindes
på byggepladsen

L.T.K. Tekn. Forv.

Modt. - 3 JUN. 1961

Byggetillæddu kan givas
fordi arkitektens andragende er
datert d. 29/5-61 og den
ministeriet over for arkitekten
har udtalt at sagen så var
fri for byggestop.

H/10-61

eg, Jy

1961 JUL 8

09:13

BOLIGMINISTERIET

EKSPEDITIONSTID KL. 13-17

LØRDAG KL. 10.30-12

TELEFON C. 10201

/li

STORMGADE 2

KØBENHAVN K.

-7. JUL 1961

4.kt.j.nr. R. 2355-1961.

Lyngby-Tårnbæk kommunalbestyrelse,
rådhuset,
Kgs. Lyngby.

Under dags dato har man tilskrevet arkitekt Bertel Udsen, Bjælkevangen 15, Hjortekær pr. Lyngby, således:

"I et hertil indsendt andragende har De for professor Asger Nielsen ansøgt om dispensation fra bekendtgørelse nr. 70 af 27. februar 1960 for så vidt angår en bebyggelse på ejendommen, matr. nr. 12 eh af Lundtofte, Røvehøjvej 20 i Lyngby-Tårnbæk kommune.

I denne anledning skal man meddele, at boligministeriet ikke har fundet det muligt at imødekomme andragendet."

Hvilket herved meddeles under henvisning til kommunalbestyrelsens skrivelse af 26. juni 1961, j.nr. bs. 30.614.

P. M. V.

E.B.

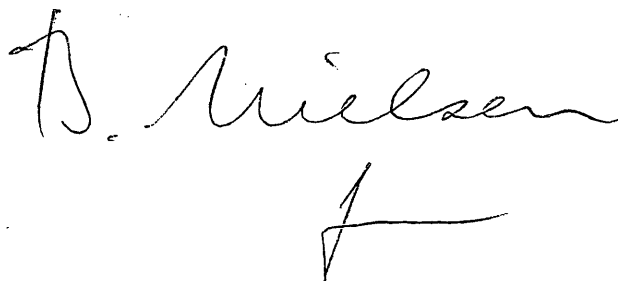

L.-T. K. Tekn. Forv.
Modt. - 8. JUL 1961

Kopi af skrivelse fra

Lyngby-Taarbæk Kommunalbestyrelse

351

Boligministeriet,
Stormgade 2,
København K.

26.6.61.bs. 30.614

Eg/HC

./.

Ved fremsendelse af hoslagte andragende af 19. d.m. fra arkitekt Bertel Udsen om dispensation fra boligministeriets bekendtgørelse af 27. februar f.å. vedrørende et beboelseshus, som agtes opført på professor Asger Nielsens ejendom Rævehøjvej 20, matr. nr. 12 eh af Lundtofte by og sogn, skal meddeles, at kommunalbestyrelsen for sit vedkommende kan anbefale, at dispensationen gives, således at byggesagen kan approberes og arbejdet påbegyndes snarest muligt.

Der er tale om en yderst velbeliggende og byggemoden grund, og det er vor opfattelse, at byudviklingsloven netop tilsigter, at der først og fremmest skal bygges på sådanne arealer.

Reglements­mæssig ansøgning om byggetilladelse er modtaget af bygningskommissionen den 3. d.m.

I øvrigt henvises til andragendet.

Underskrevet af
borgmesteren
DJ.

P. Fenneberg.

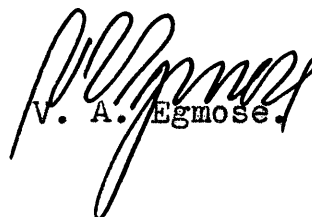
V. A. Egmosé

Bygningsinspektoret.

Hr. arkitekt Bertel Udsen,
Bjælkevangen 15,
Lyngby.

13. 6. 1961.

bs. 30.614 Eg/MS

Det skal venligst meddeles, at det fremsendte andragende om tilladelse til at opføre et beboelseshus på professor Asger Nielsens ejendom Røvehøjvej 20, matr. nr. 12 eh af Lundtofte by og sogn, ikke vil kunne behandles, før der er fremsendt fornødne statiske beregninger samt reglementerede spildevandsplaner i to eksemplarer, hvoraf et udfærdiget på lærred eller andet holdbart, lysbestandigt materiale, f. eks. svært zinktrykspapir, ligesom der må fremskaffes dispensation fra det for tiden gældende byggestop.

I øvrigt bemærkes, at sagen ikke er gennemgået.

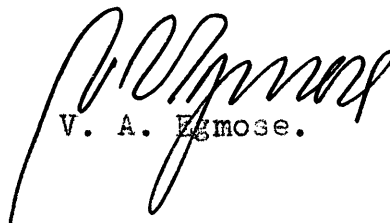

V. A. Egmose.

APPROBERET
på de i skrivelse af 23/10-61
stillede betingelser.

Statiske beregninger
vedrørende

Villa ASGER NIELSEN.

matr nr 12eh Lundtofte

Bygningsinspektorets
eksemplar

Ved tilsyn skal
approberede tegninger og
beregninger forefindes
på byggepladsen

Tag.

Belastning:

built-up på brædder:	45 kg/m ²
12,5 cm Rv på 3/4" forsk., rør og puds:	55 -
egenvægt af spær (c/c = 90 cm) =	<u>10 -</u>
	g = 90 kg/m ²
snet	<u>75 -</u>
	g + p = 165 kg/m ² ✓

Desuden regnes med enkeltkraft = 100 kg i farligste stilling.

Spær.

l = 4,20 m ✓ c/c = 0,9 m ✓ spærdimension 3" x 7" ✓

Rem.v. sov. 3.

Belastning:

$$2 \text{ enkeltkræfter } \text{à } 0,9 \cdot 1/2 \cdot 5,0 \cdot 165 = 372 \text{ kg}$$

$$1 \text{ " } \text{à } 0,5 \cdot 1/2 \cdot 5,0 \cdot 165 = 206 \text{ kg}$$

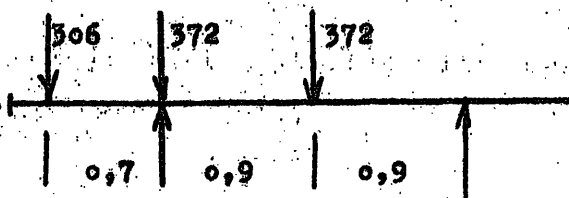

$$M_m = 1/4 \cdot 472 \cdot 1,8 = 212 \text{ kgm}$$

$$M_u = 0,7 \cdot 306 = 214 \text{ kgm}$$

v. sov. 2.

Belastning:

$$1 \text{ enkeltkraft } \text{à } 1,5 \cdot 0,7 \cdot 165 = 173 \text{ kg}$$

$$1 \text{ " } \text{à } 1,5 \cdot 0,45 \cdot 165 = 112 \text{ kg}$$

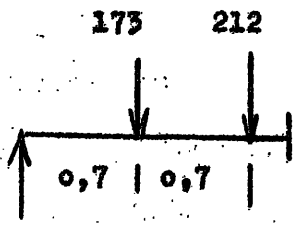

$M = 173 \cdot 0,7 + 212 \cdot 1,4 = 121 + 297 = 418 \text{ kgm}$

Trappe.

Belastning: enkeltkræfter à $0,9 \cdot 1/2 \cdot 5,0 \cdot 165 = 372 \text{ kg}$

$M = 472 \cdot 1,23 - 372 \cdot 0,33 = 580 - 123 = 457 \text{ kgm}$

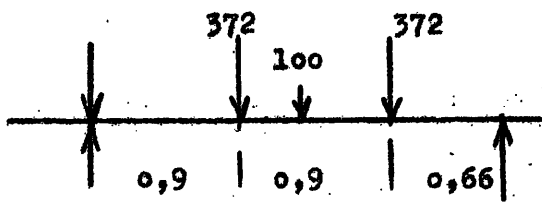

$W = \frac{457 \cdot 100}{90} = 508 \text{ cm}^3$

4" x 8" har $W = 666,7 \text{ cm}^3$

Opholdsstue.

Belastning som øvre tag. ✓

Spær:

$l = 3,85 \text{ m}$ o/c = 0,9 m spærdimension 3 x 7" ✓

Rem.

Belastning: enkeltkræfter à $(1,98 + 1,10) \cdot 0,9 \cdot 165 = 458 \text{ kg}$

v. dør: $M = 1/4 \cdot 558 \cdot 1,93 = 269 \text{ kgm}$

v. mur:

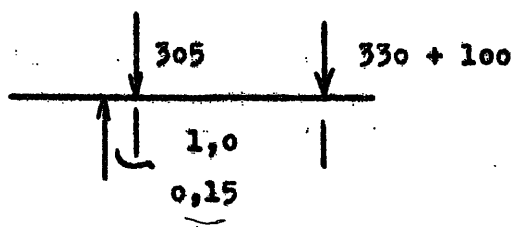

$$M = 0,15 \cdot 305 + 1,15 \cdot 430 = 46 + 495 = 541 \text{ kgm}$$

$$W = \frac{541 \cdot 100}{90} = 602 \text{ cm}^3 \quad 4 \times 9'' \text{ har } W_x = 843,8 \text{ cm}^3$$

Bjælke i tag mellem opholds- og spisestue.

$$l = 3,01 + 2 \cdot 0,06 = 3,13 \text{ m} \quad \checkmark$$

Belastning:

brytning 1. sal 1,05 m 36 cm hulmurs:

$$\sim 1,2 \cdot 420 = 505 \text{ kg/m} \quad \checkmark$$

$$\text{egenvægt:} = 25 \text{ -}$$

$$\underline{530 \text{ kg/m}} \quad \checkmark$$

$$+ 3 \text{ enkeltkræfter } \text{å } 1/2 \cdot 3,85 \cdot 0,9 \cdot 165 = 286 \text{ kg}$$

$$M = 1/8 \cdot 530 \cdot 3,13^2 + 1,5 \cdot 286 \cdot 0,5 \cdot 3,13 = 286 \cdot 0,45$$

$$+ 1/4 \cdot 100 \cdot 3,13 = 1270 \text{ kgm}$$

$$W = 127000 + 1300 = 97,8 \text{ cm}^3$$

$$2 \text{ stk. INP 12 har } W_x = 109,4 \text{ cm}^3 \quad \checkmark$$

$$\text{Lejetryk: } 1/2 \cdot 3,13 \cdot 530 + 1,5 \cdot 286 + 0,5 \cdot 100 = 1295 \text{ kg}$$

$$\text{Med lejeplader } 150 \times 120 \times 10 \text{ mm bliver lejetryk: } \frac{1295}{15 \cdot 12} = 7,2 \text{ kg/cm}^2$$

Bjælke i gulv samme sted.

$$l = 3,04 + 2 \cdot 0,06 = 3,16 \text{ m}$$

$$\text{Belastning: etageadsk. egenvægt} = 80 \text{ kg/m}^2$$

$$\text{nyttelast} = 200 \text{ -}$$

$$p + g = 280 \text{ kg/m}^2$$

$$\text{der overføres som 4 enkeltkræfter } \text{å } 1,6 \cdot 0,7 \cdot 280 \cdot 0,5 = 157 \text{ kg}$$

$$M = 1/8 \cdot 25 \cdot 3,16^2 + 2 \cdot 157 \cdot 1,58 - 2 \cdot 0,9 \cdot 157 = 311 \text{ kgm}$$

$$W = \frac{311 \cdot 100}{1300} = 23,9 \text{ cm}^3 \quad \text{INP 10 har } W_x = 34,2 \text{ cm}^3$$

$$\text{Lejetryk: } 2 \cdot 157 + 1/2 \cdot 3,16 \cdot 25 = 355 \text{ kg}$$

med lejepl. 80 x 80 x 10 mm bliver $\sigma = 5,6 \text{ kg/cm}^2$ ✓

Gulvbjælker.

$$l = 2,2 \text{ m} \quad c/c = 0,7 \text{ m}$$

$$M = 1/8 \cdot 0,7 \cdot 280 \cdot 2,2^2 = 119 \text{ kgm}$$

$$W = \frac{119 \cdot 100}{90} = 13,2 \text{ cm}^3$$

2 1/2 x 6
2 1/2 x 5
~~2 x 4" har W_x = 83,3 cm^3~~

Etageadskillelserne udføres som jernbetonplader.

Belastning: egenvægt af 12 cm jbt.	= 288 kg/m ²
gulv på strøer + rockwool	= 30 -
puds	= 15 -
	<hr/>
	333 kg/m ² ✓
lette skille rum	= 100 - ✓
nyttelast	= 150 -
	<hr/>
	583 kg/m ² ✓

Pl. 1.

$$a \times b = 3,55 \times 3,97 \text{ m} \quad \text{krydsarmeret} \quad \text{simpelt understøttet}$$

$$M_a + M_b = 1/12 \cdot 583 \cdot 3,55 \cdot 3,97 = 685 \text{ kgm/m}$$

Pl. 2.

$$a \times b = 2,53 \times 3,01 \text{ m} \quad \text{krydsarmeret} \quad \text{simpelt understøttet}$$

$$M_a + M_b = 1/12 \cdot 583 \cdot 2,53 \cdot 3,01 = 370 \text{ kgm/m}$$

Pl. 3.

$$a \times b = 6,37 \times 3,01 \text{ m} \quad \text{enkeltarmeret}$$

delvis indspændt langs 1 side $i = 1/2$ ✓

$$M_1 = 1/2 \cdot 388 = 194 \text{ kgm/m}$$

$$M = 1/8 \cdot 583 \cdot 3,01^2 - 2/3 \cdot 194 = 660 - 130 = 530 \text{ kgm/m}$$

Pl. 4.

$a \times b = 5,40 \times 3,97 \text{ m}$ med hul i ene hjørne: $c \times d = 2,35 \times 2,35 \text{ m}$

indpendt lange to sider $i = 1/2$

$$M \cdot \left[(1 + 0,50)(3,97 - 2,35) + (5,40 - 2,35) + 3,97 \right. \\ \left. + (1 + 0,50) \cdot 5,40 \right] =$$

$$1/12 \cdot 583 \cdot 3,97^2 (3 \cdot 5,40 - 3,97) - 1/3 \cdot 583 \cdot 2,35^3$$

$$M = \frac{9350 - 2540}{2,43 + 3,05 + 3,97 + 8,10} = \frac{6810}{17,55} = 388 \text{ kgm/m}$$

Dimensionering.

$$h_n = 12 - 1,0 - 0,8 = 10,2 \text{ cm}$$

plade nr.	M kgm/m		σ_1	σ_2	σ_j/σ_b	f_j cm ² /m	armering	
	⊥ facade	/ facade					⊥ facade	/ facade
1	<u>430</u>	255	0,49	0,088	2500/43	1,83	⊗ 8 pr. 22	⊗ 8 pr. 25
2	<u>250</u>	120	0,65	0,066	2500/30	1,05	⊗ 8 pr. 22	⊗ 6 pr. 25
3	<u>530</u>	0	0,45	0,096	2500/48	2,27	⊗ 8 pr. 22	⊗ 6 pr. 25
4	<u>388</u>	388	0,52	0,081	2500/40	2,27	⊗ 8 pr. 22	⊗ 8 pr. 25

f_j svarer til de understregede momenter.

$$1,87 < 2,3$$

Plader over kælder.

pl. 5 som pl. 1.

Pl. 6 som pl. 2.

Pl. 7.

$$a \times b = 4,85 \times 3,04 \text{ m}$$

understøttet langs tre sider, delvis indspændt langs 1.

$$M_1 = 60 \text{ kgm/m}$$

$$M_0 = \frac{583 \cdot (4,85 \cdot 3,04)}{8 \left(1 + \frac{3,04}{(2 \cdot 4,85)} + \frac{(2 \cdot 4,85)}{3,04}\right)} = 241 \text{ kgm/m}$$

482
482 ✓

$$M_{\max} = 241 - \frac{2}{3} \cdot 60 = 201 \text{ kgm/m}$$

482 ✓

$$\frac{1}{8} \cdot 583 \cdot 3,04^2 = 670$$

Pl. 8.

$a \times b = 4,00 \times 3,12 \text{ m}$ krydsarmeret simpelt understøttet

$$2M = 1/12 \cdot 583 \cdot 4,00 \cdot 3,12 = 606 \text{ kgm/m}$$

Pl. 9.

$a \times b = 2,15 \times 1,60 \text{ m}$ enkeltarmeret

$$M = 1/8 \cdot 583 \cdot 2,15^2 = 337 \text{ kgm/m}$$

Dimensionering.

$$h_n = 10,2 \text{ cm}$$

plade nr.	M kgm/m		σ_1	σ_2	σ_y/σ_b	f_j cm ² /m	armering	
	⊥ facade	∥ facade					⊥ facade	∥ facade
5	<u>346</u>	337	0,55	0,077	2500/38	1,43		
6	<u>250</u>	120	0,65	0,066	2500/32	1,05		
7	<u>201</u>	<u>201</u>	0,72	0,060	2500/28	0,85	8 pr. 25	8 pr. 25
8	269	<u>337</u>	0,56	0,077	2500/38	1,43		
9	0	<u>337</u>	0,56	0,077	2500/38	1,43		

2 armering

Bjælker i pl. 3.

$l = 3,01 + 2 \cdot 0,06 = 3,13 \text{ m}$

Belastning: 2,25 m 1/2 stens mur: $2,25 \cdot 215 = 485 \text{ kg/m}$

$M = 1/8 \cdot 485 \cdot 3,13^2 = 590 \text{ kgm}$

(kan ikke udføres som skjult jbt.-bjælke)

Som jernbjælke: $W = \frac{590 \cdot 100}{1300} = 45,5 \text{ cm}^3$

INP 12 har $W_x = 54,7 \text{ cm}^3$

Lejeplader 120 x 80 x 8 mm giver:

$\sigma = \frac{1/2 \cdot 3,13 \cdot 485}{12 \cdot 8} = 8 \text{ kg/cm}^2$

Bjælker over vinduer.

$l = 1,81 \text{ m}$ $b = 0,60 \text{ m}$

Belastning:

vinduesbrystning: $1,2 \cdot 420 = 505 \text{ kg/m}$

pladelast $\sim 1,2 \cdot 583 = 700$

1205 kg/m

$M = 1/8 \cdot 1205 \cdot 1,81^2 = 495 \text{ kgm}$

$h_n \cong 0,31 \cdot \sqrt{495 : 0,6} = 8,9 \text{ cm}$

$c_1 = 10,2 : \sqrt{495 : 0,6} = 0,35$

$\sigma_j / \sigma_b = 2500 / 65$

$c_2 = 0,127$

$f_j = 2,19 \text{ cm}^2$

Som kantarmering over vinduer anvendes 5 ϕ 8 med $f_j = 2,51 \text{ cm}^2$

Bærejern til pejseskappe.

Pejseskappen udføres af 1/2-stens mur, $h = 1,3 \text{ m}$ $215 = 210$

$M = 140 \cdot 1,17 + 0,7 \cdot 280 \cdot 0,82 + 0,47 \cdot 355 \cdot 0,35 = 385 \text{ kgm}$

$W = 38500 : 1300 = 29,6 \text{ cm}^3$

$1,3 \cdot 215 \cdot 0,25 = 70$

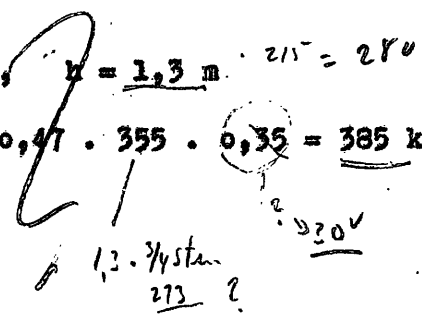

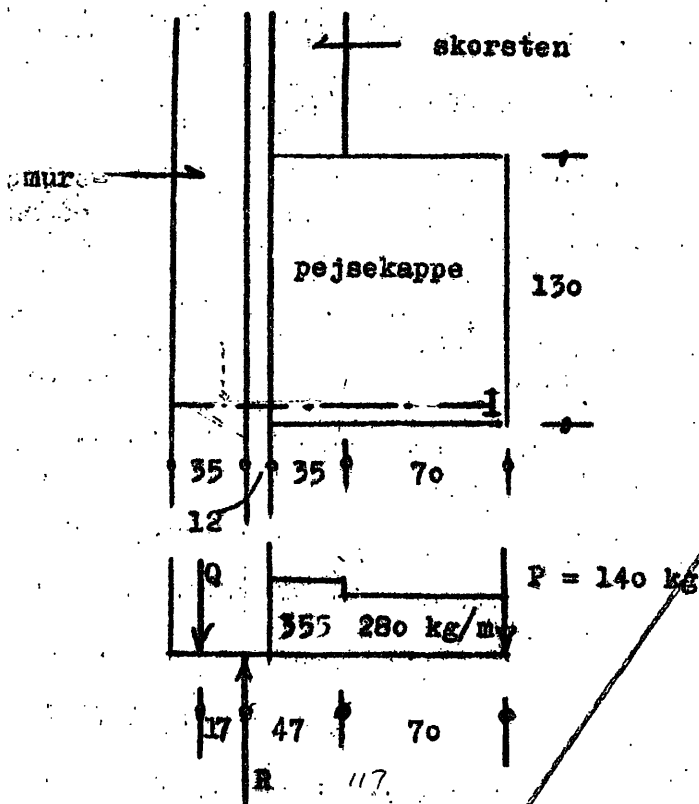

12
17
—
29

47
35
—
82

Der anvendes INP 12 med $W_x = 54,7 \text{ cm}^3$

Jernet forankres i muren, $h = 2,5 \text{ m}$ og ved vægten af skorstenens bagvange, $h = 2,4 \text{ m}$

Modvægt:

fra muren: $2,5 \cdot 2,5 \cdot 420 = 2625 \text{ kg}$

fra skorstenen: $2,4 \cdot 0,95 \cdot 420 = 960$

$Q = 3585 \text{ kg}$

$M_Q = 3585 \cdot 0,17 = 610 \text{ kgm}$

Sikkerhed: $610 : 385 = 1,59$

Vederlagstryk = $\frac{3585}{1,59} + 460 = 2700 \text{ kg}$

Lejeplade $16 \times 22 \text{ cm}$ giver lejetryk $\frac{2700}{16 \cdot 22} = 7,7 \text{ kg/cm}^2$

Handwritten signature

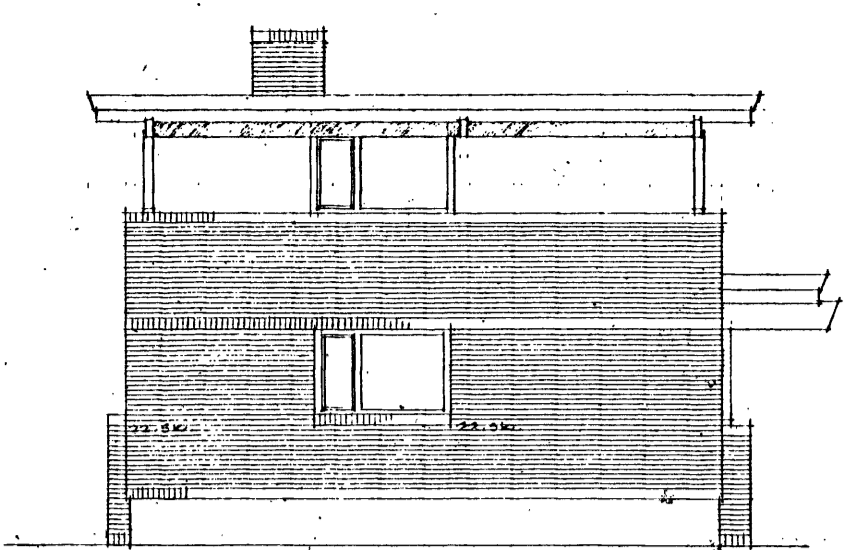

NORDSIDE.

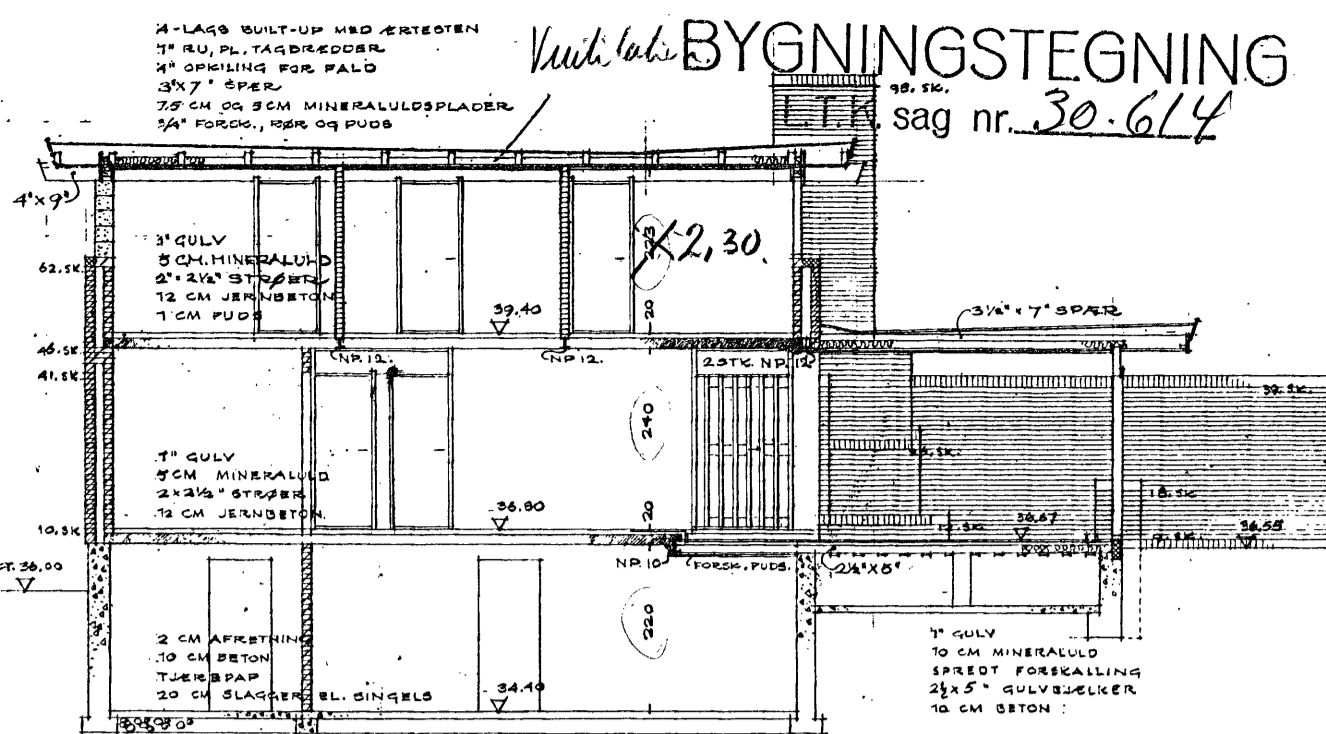

SNIT.

Bygningsinspektorets
eksemplar

APPROBERET
på de i skrivelse af 23/10-61
stillede betingelser.

Ved tilsyn skal
approberede tegninger og
beregninger forefindes
på byggepladsen

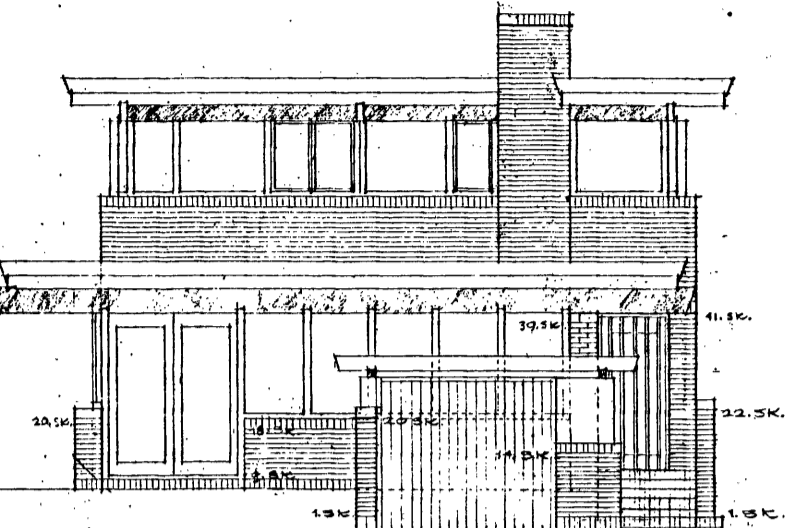

SYDSIDE.

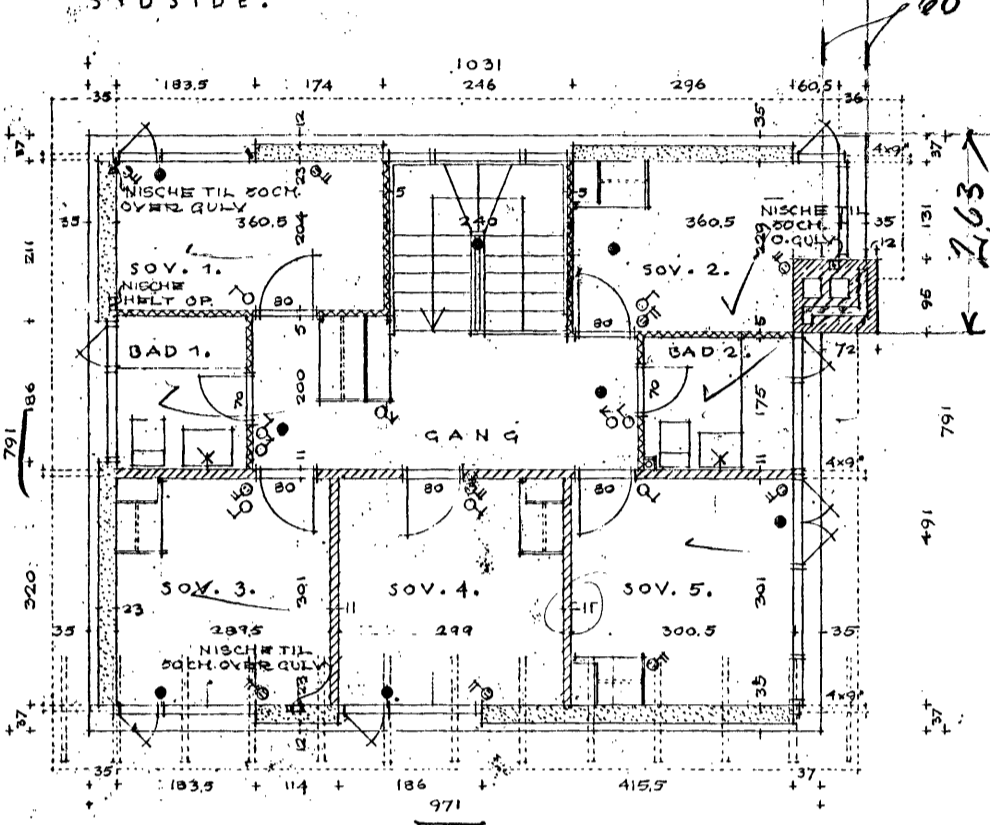

1. SAL'S PLAN.

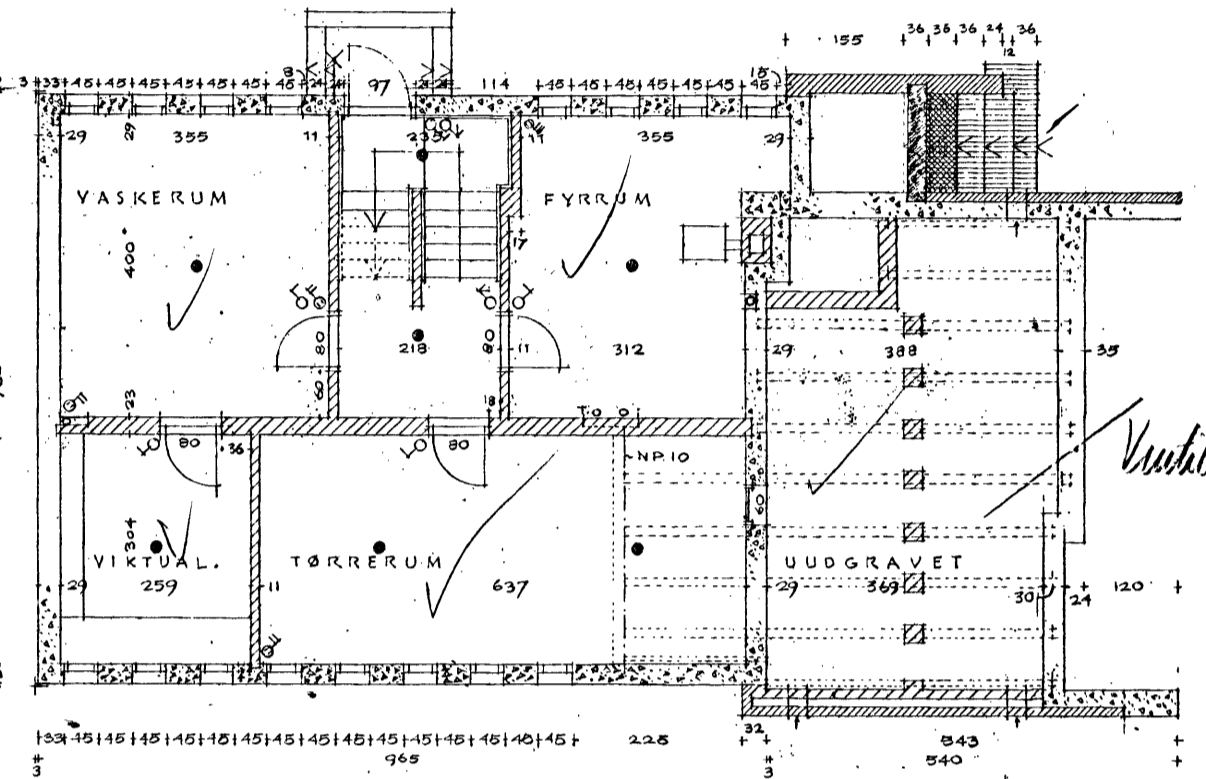

KÆLDERPLAN.

111 TEKN. NR. 19
VILLA ASGER NIELSEN
REV. 25.5.61. BERTEL UDSEN
ARKIT. NIAA
SILKEVANGEN 18
HJØRTEKÆR LYNGBY
FACADE, SNIT OG PLANER, 1:100. 10.5.1961. TELEFON 872340

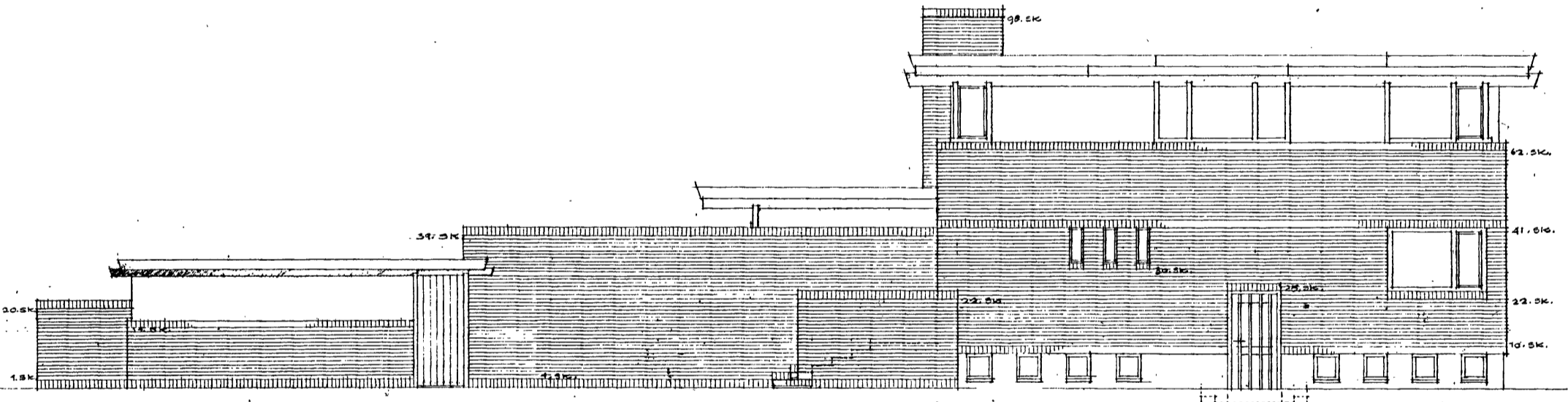

ØSTSIDE.

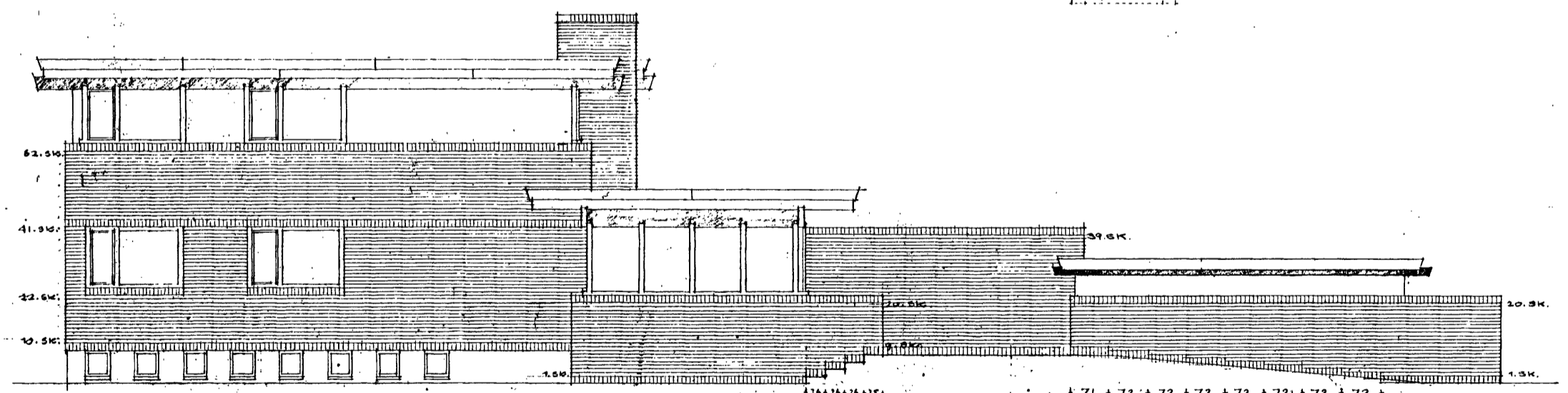

VESTSIDE.

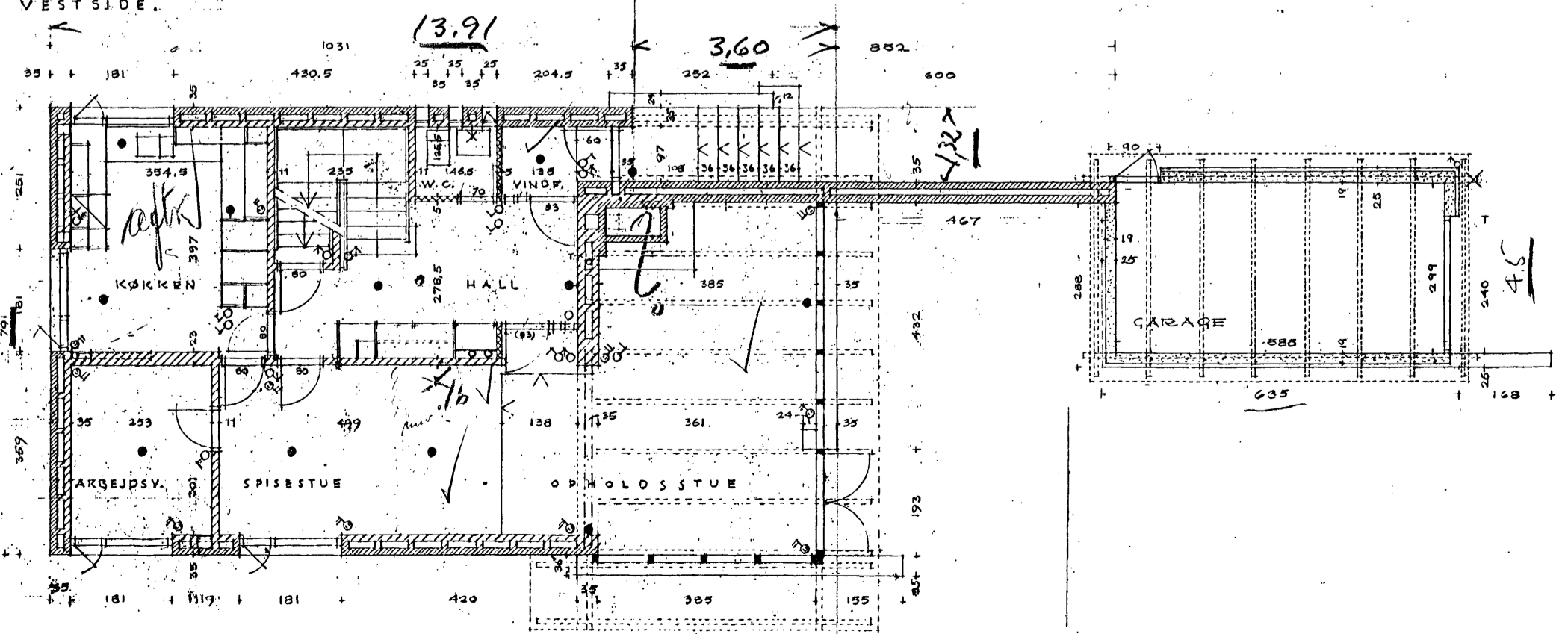

2. SAL'S PLAN.

111 TEKN. NR. 20
VILLA ASGER NIELSEN
REV. 25.5.61. BERTEL UDSEN
ARKIT. NIAA
SILKEVANGEN 18
HJØRTEKÆR LYNGBY
FACADER OG STUEPLAN, 1:100. 10.5.1961. TELEFON 872340

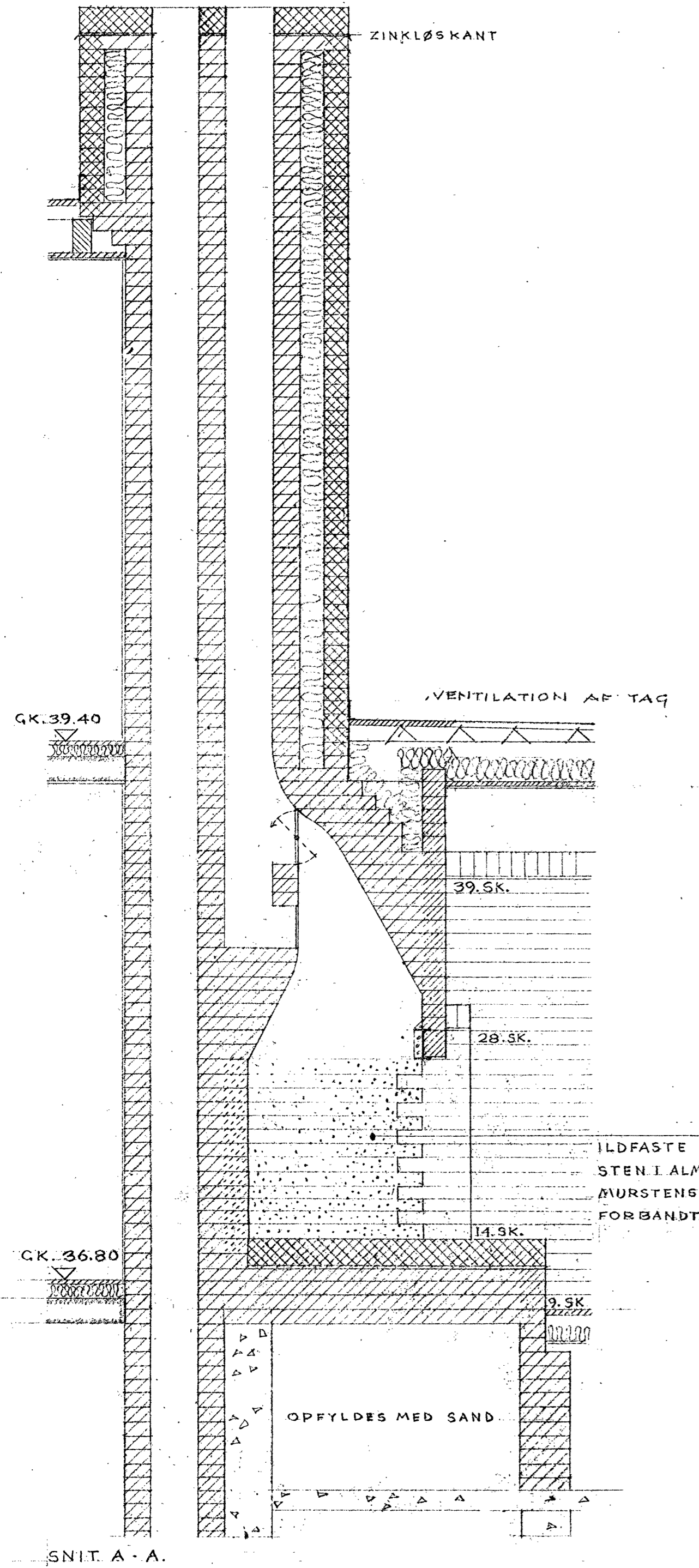

SNIT A-A.

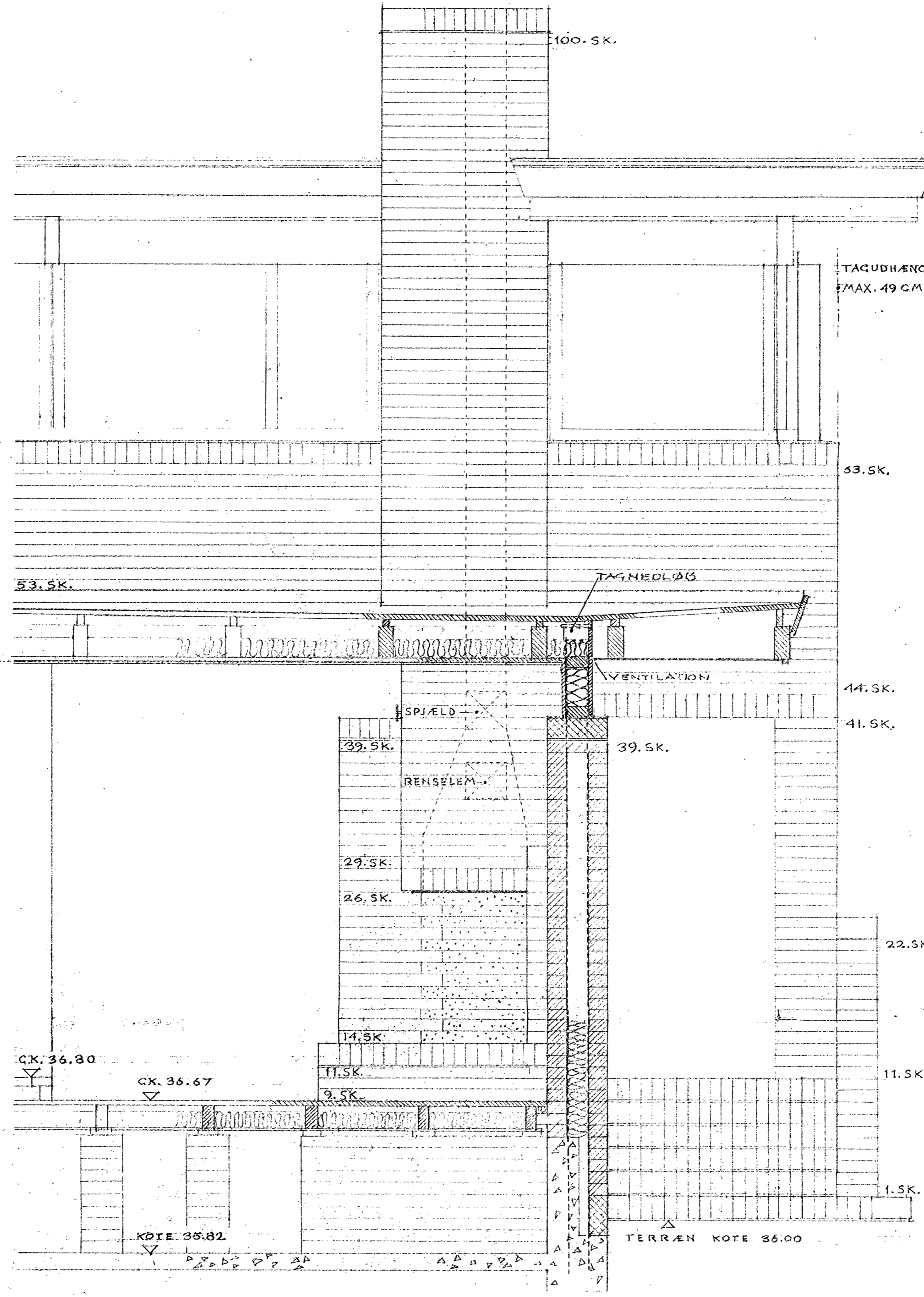

OPSTALT.

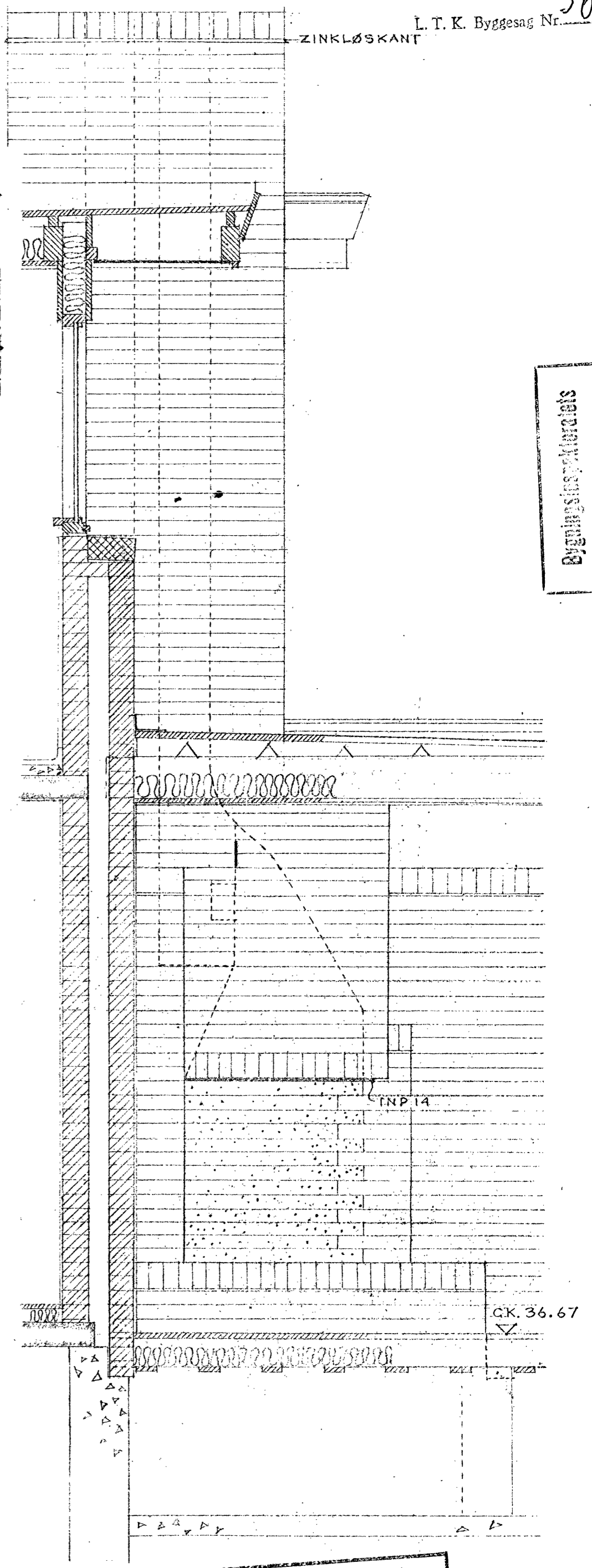

VEST SIDE.

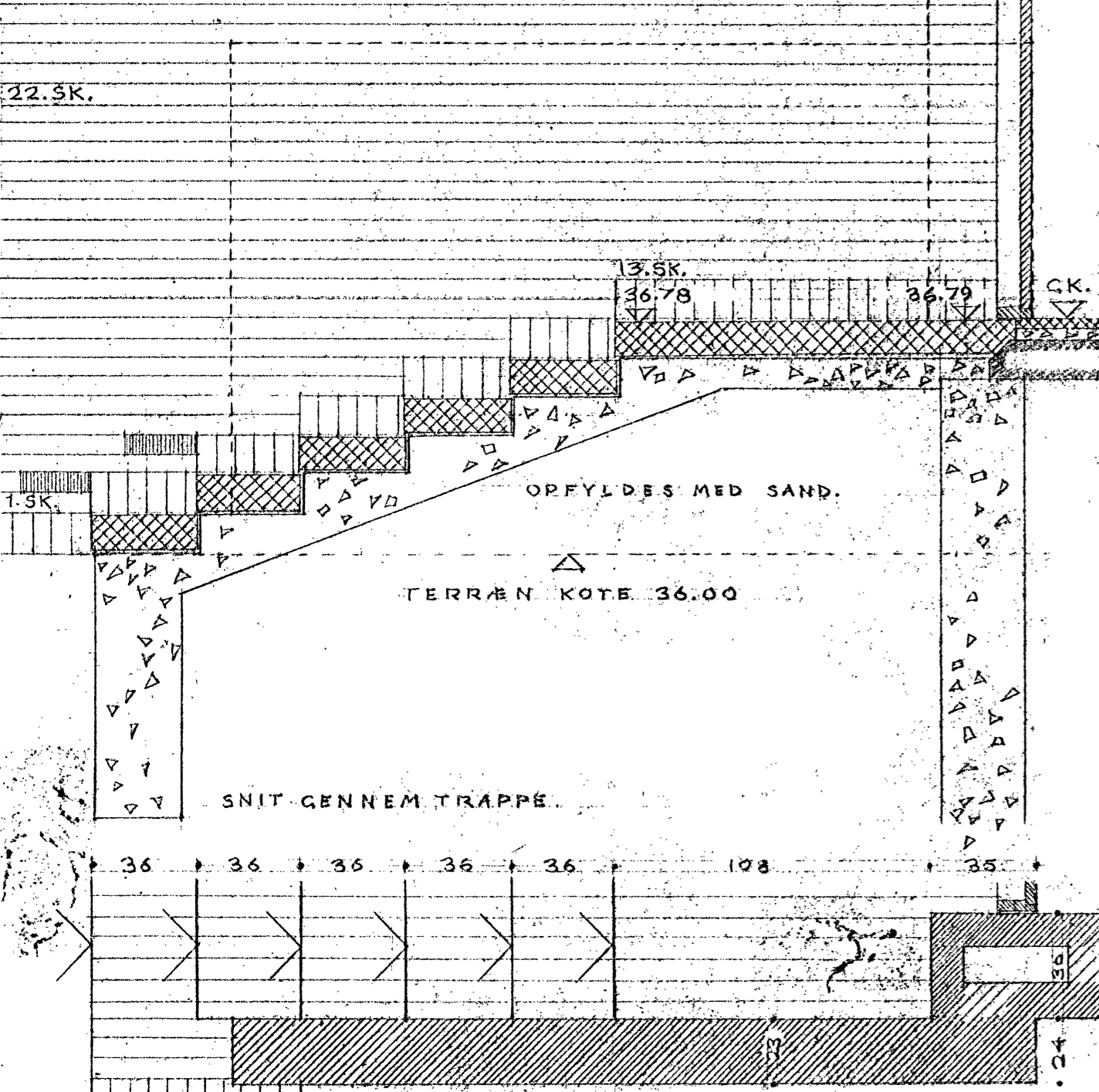

SNIT GENNEM TRAPPE.

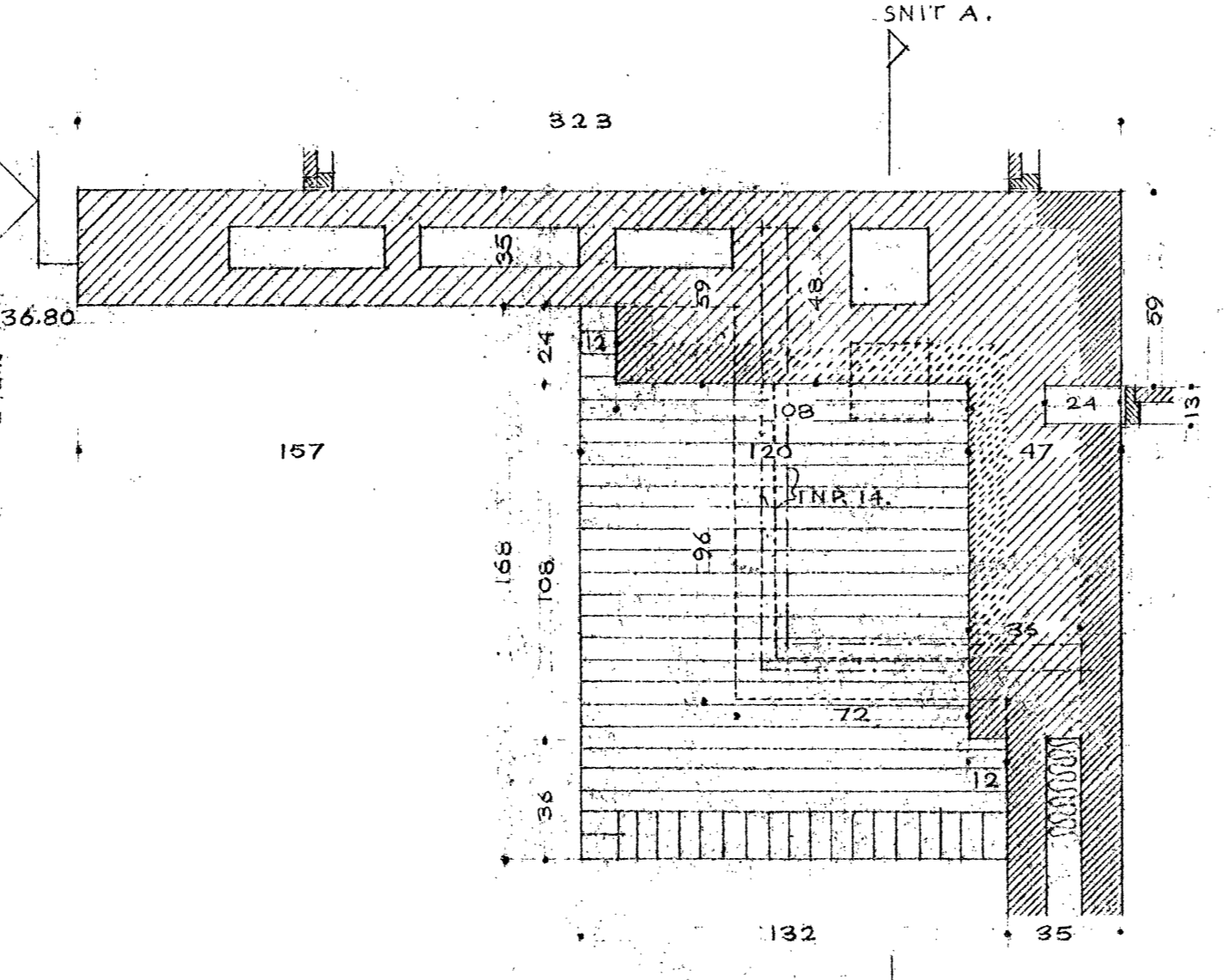

PLAN.

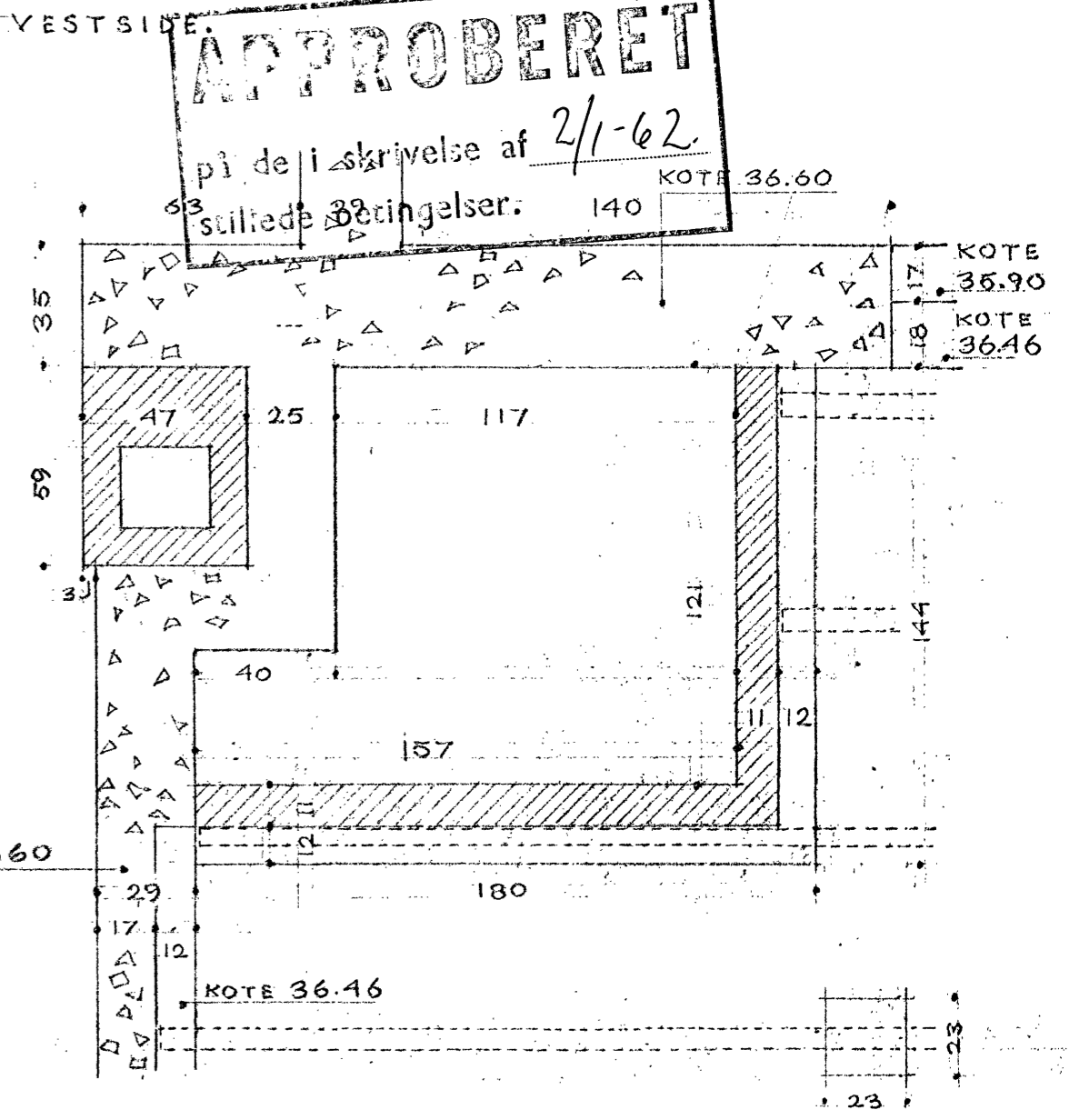

PLAN AF FUNDAMENT.

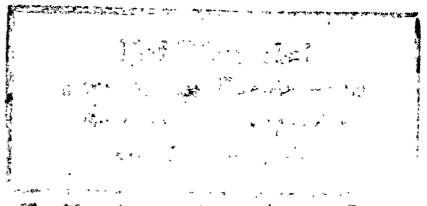

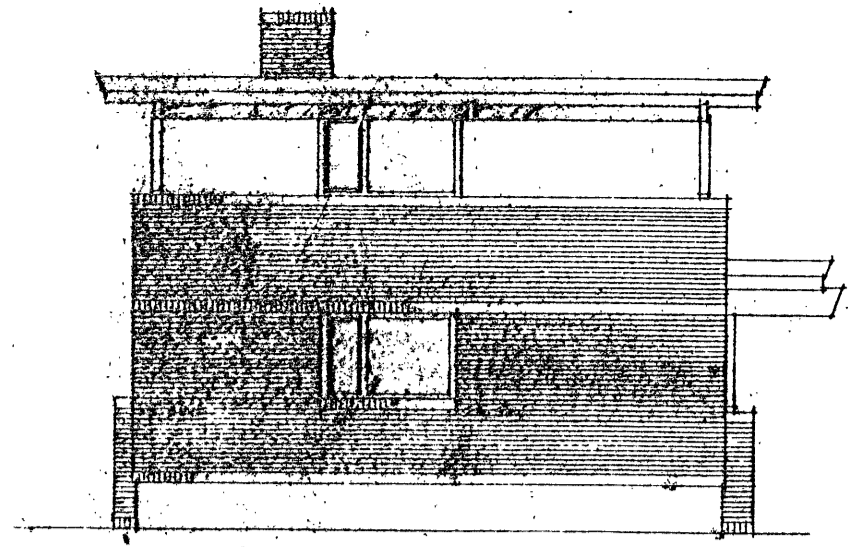

NORDSIDE.

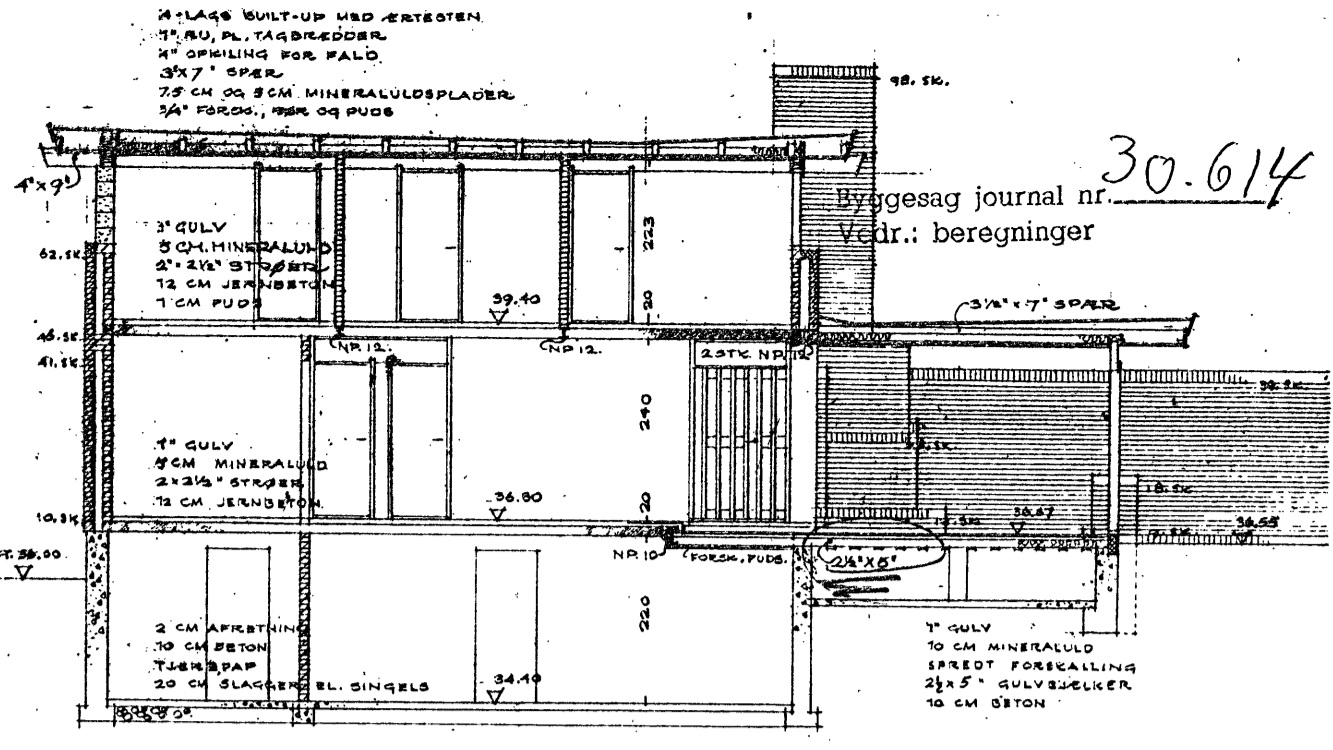

SNIT.

Byggesag journal nr. 30.614
Vedr.: beregninger

APPROBERET
på de i skrivelse af 23/10-61
stillede betingelser.

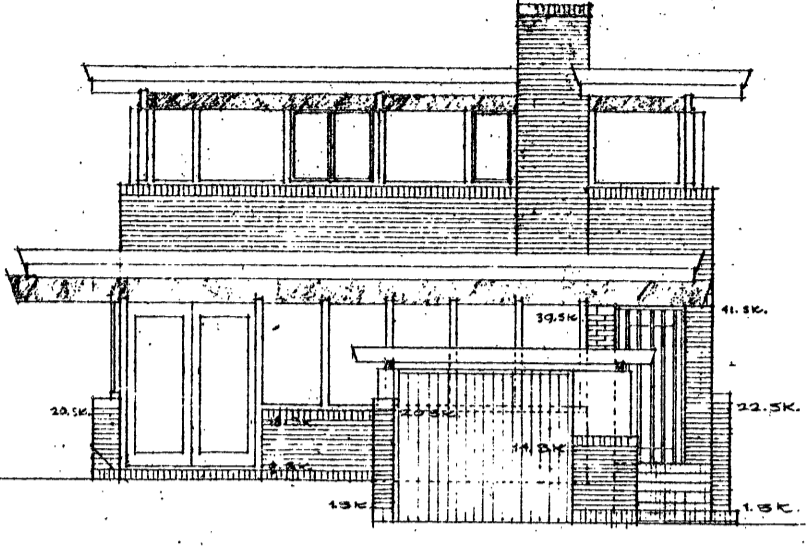

SYDSIDE.

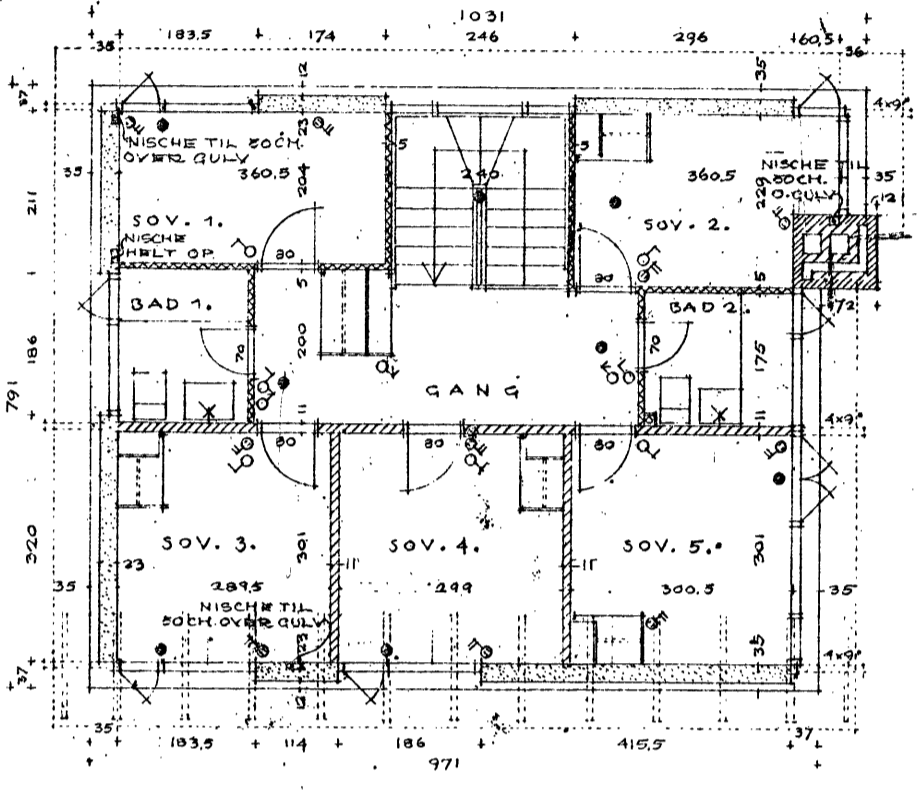

1. SALS PLAN

Pladetabel, pladetykkelse: 12cm.

Nota:

Plade-nr.	Armering	
	øst-vest	nord-syd
1	1ø18 pr. 22cm	1ø18 pr. 25cm
2	1ø18 pr. 22cm	1ø16 pr. 25cm
3	1ø18 pr. 22cm	1ø16 pr. 25cm
4	1ø18 pr. 22cm	1ø18 pr. 25cm
5	1ø18 pr. 25cm	1ø18 pr. 25cm
6	1ø18 pr. 25cm	1ø18 pr. 25cm
7	1ø18 pr. 25cm	1ø18 pr. 25cm
8	1ø18 pr. 25cm	1ø18 pr. 25cm
9	1ø18 pr. 25cm	1ø18 pr. 25cm

Halvdelen af armerings-jernene opbøjes 1/5 af spændvidden fra under-sætning.
Over alle vinduer indlægges extra 5ø18 som kantarmoring, ligeledes i pl. 4 langs trappenhul.
Beton med 28 dgr. tæringstrykstyrke $c_{28} = 240 \text{ kg/cm}^2$.

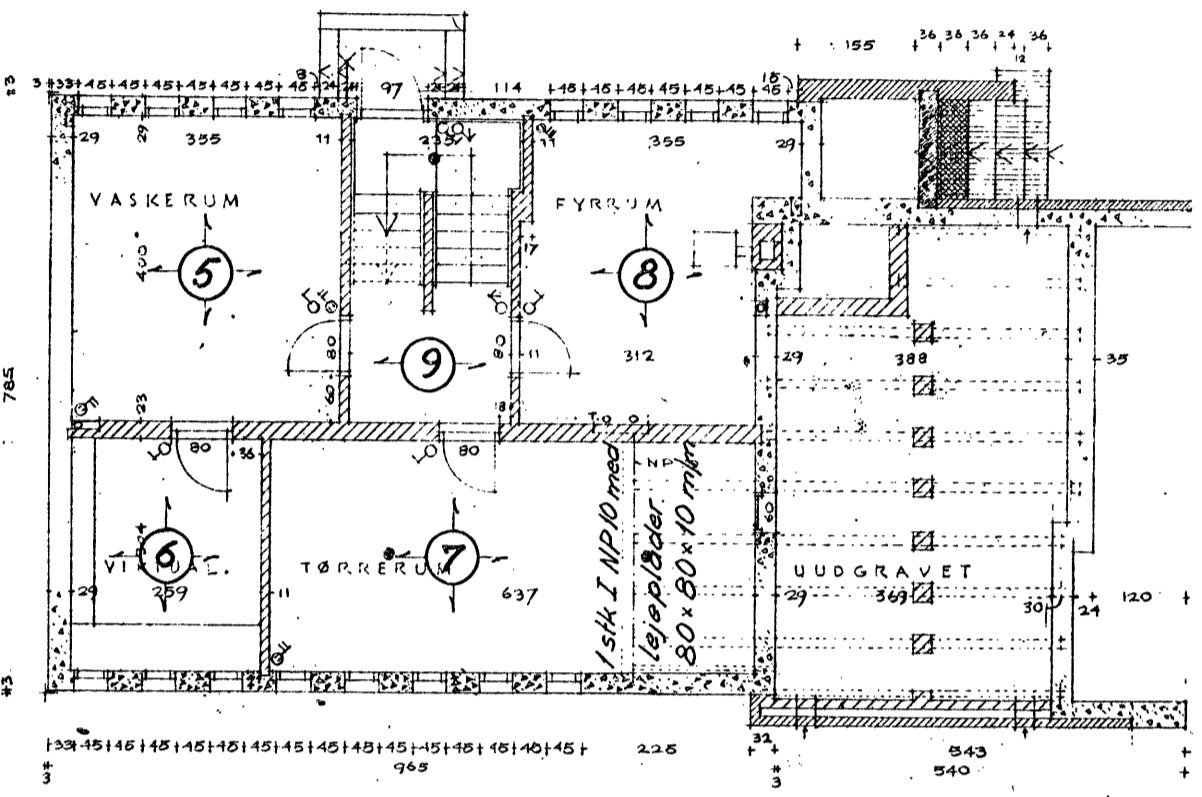

KÆLDERPLAN.

111 TEKN. NR. 19

VILLA ASGER NIELSEN
RAVENHØJVEJ
HJØRTEKÆR
15 100. 10.5.1961. TELEFON 872248

REV. 25.5.61. BERTEL UDSEN
ARKITEKT N.A.A.
BYGGERÅD G. B.
HJØRTEKÆR, LYNBY

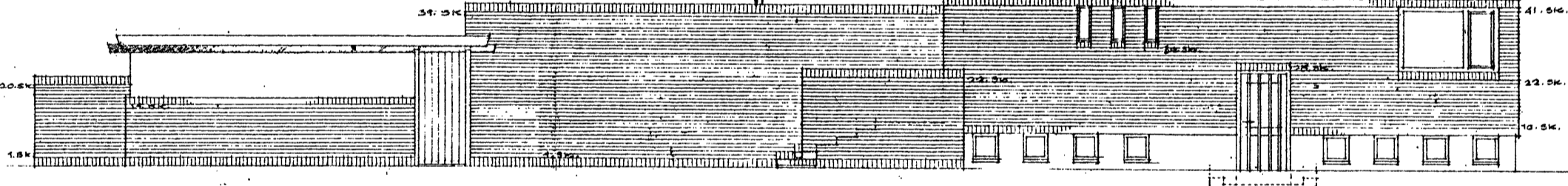

ØSTSIDE.

Bygningsinspektorets
eksemplar

Ved tilsyn skal approberede tegninger og beregninger forelindes på byggepladsen

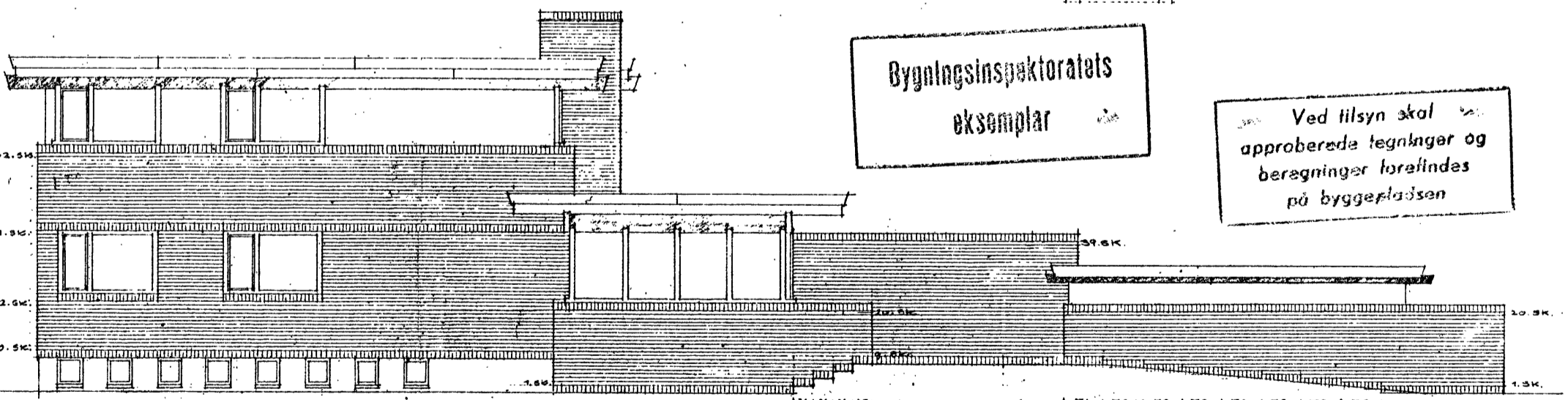

VESTSIDE.

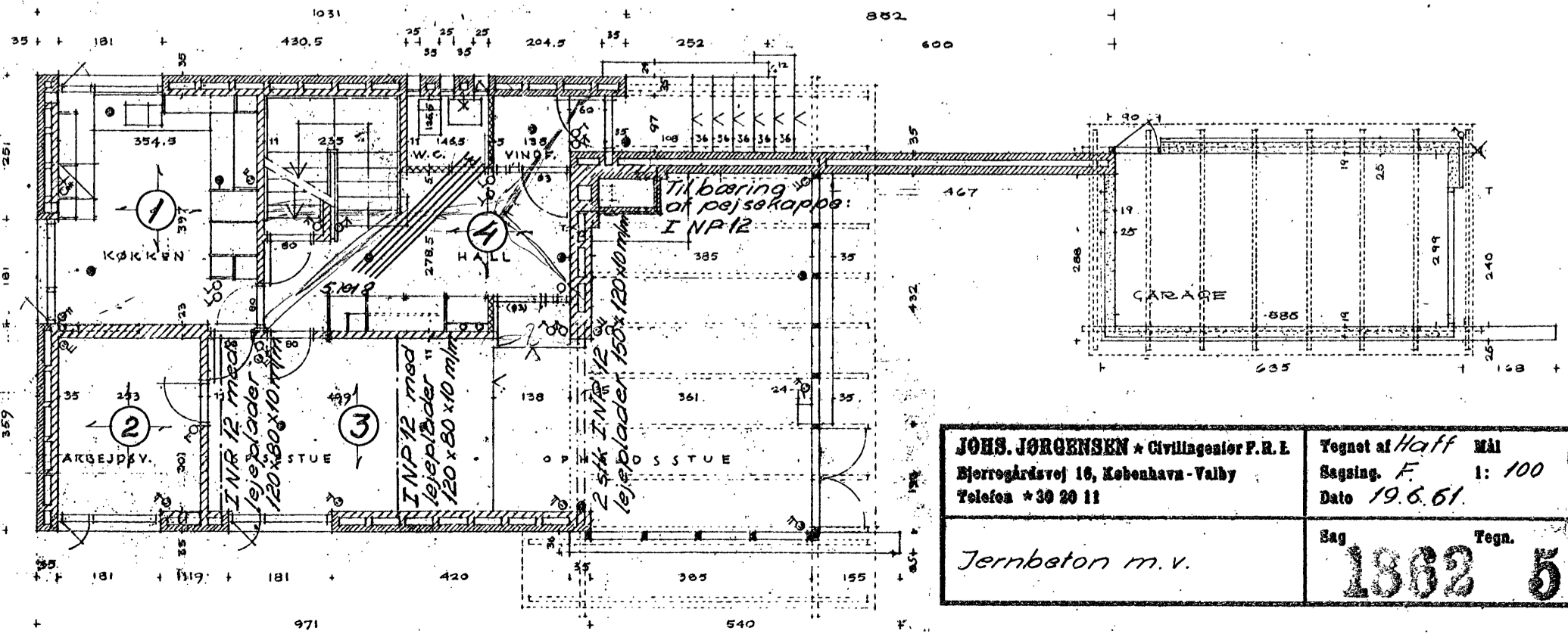

STUEPLAN.

JOHS. JØRGENSEN • Civilingeniør F.R.E. Bjerregårdsvej 16, København-Valbø Telefon *30 20 11	Tegnet af <i>Hoff</i> Mål Sagsnr. F. 1: 100 Dato 19.6.61
Jernbeton m.v.	Sag 1882 Tegn. 5

L.-T.-K. Tekn. Forv
Modt.-27. JUN. 1961

111 TEKN. NR. 20
VILLA ASGER NIELSEN
RAVENHØJVEJ
HJØRTEKÆR
15 100. 10.5.1961. TELEFON 872248

REV. 25.5.61. BERTEL UDSEN
ARKITEKT N.A.A.
BYGGERÅD G. B.
HJØRTEKÆR, LYNBY

4 LAGS BULT-UP MED JERNSTEN
1" RØ. PL. TABREDDER
4" SPÆLING PÅ MÅL
3"7" SPÆR
72 CM OG 5 CM MINERALULDSPLADER
1/2" FORSK. 1924 OG PUDE

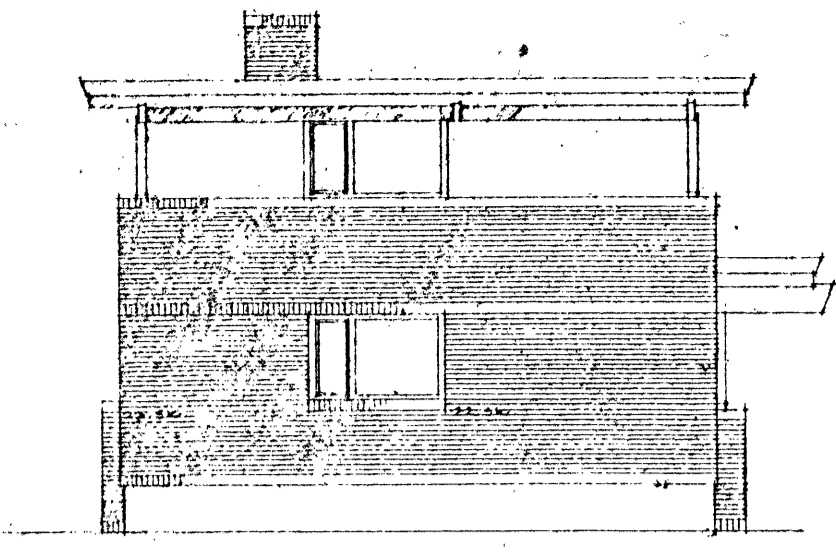

NORDSIDE.

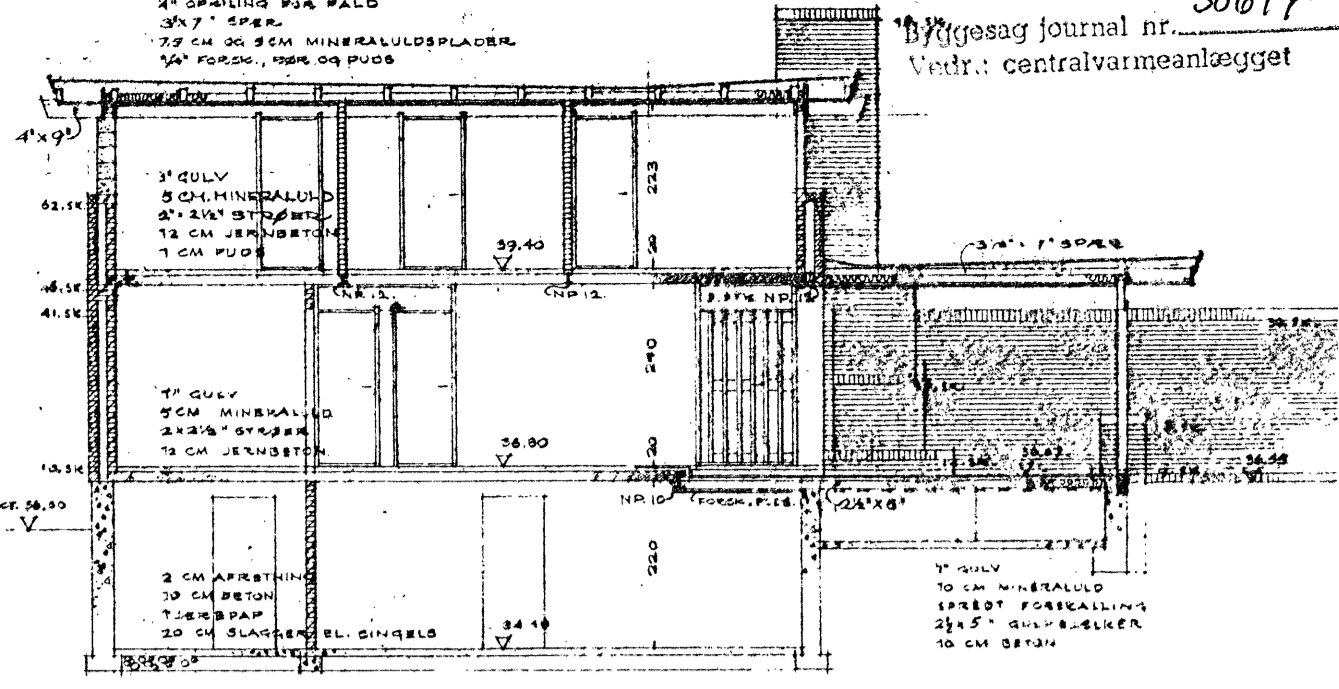

SIGNATURER:

- centralv. frem
- - - retur.
- x - x koldt vand.
- - - varmt vand.
- - - cirkulation.

NOTA:

Radiatorer er Hudevad med plan forside. Alle ovne undt. 2 stk. nr. 16 forsynes med luft-skrue.

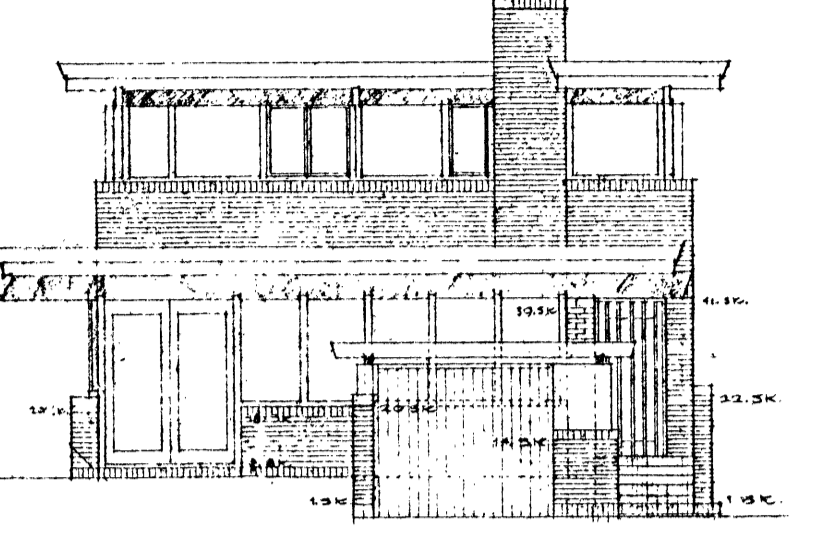

SYDSIDE.

2500 L.
dieltank.
Høveland
København

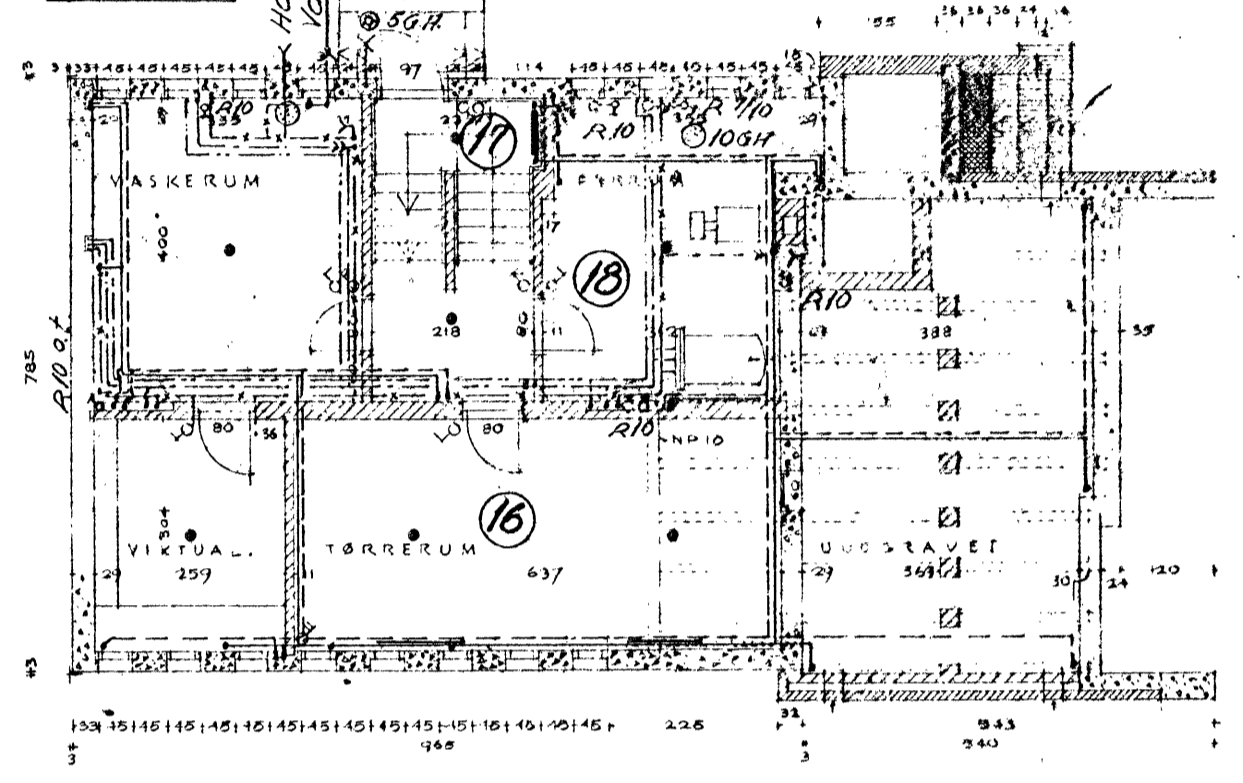
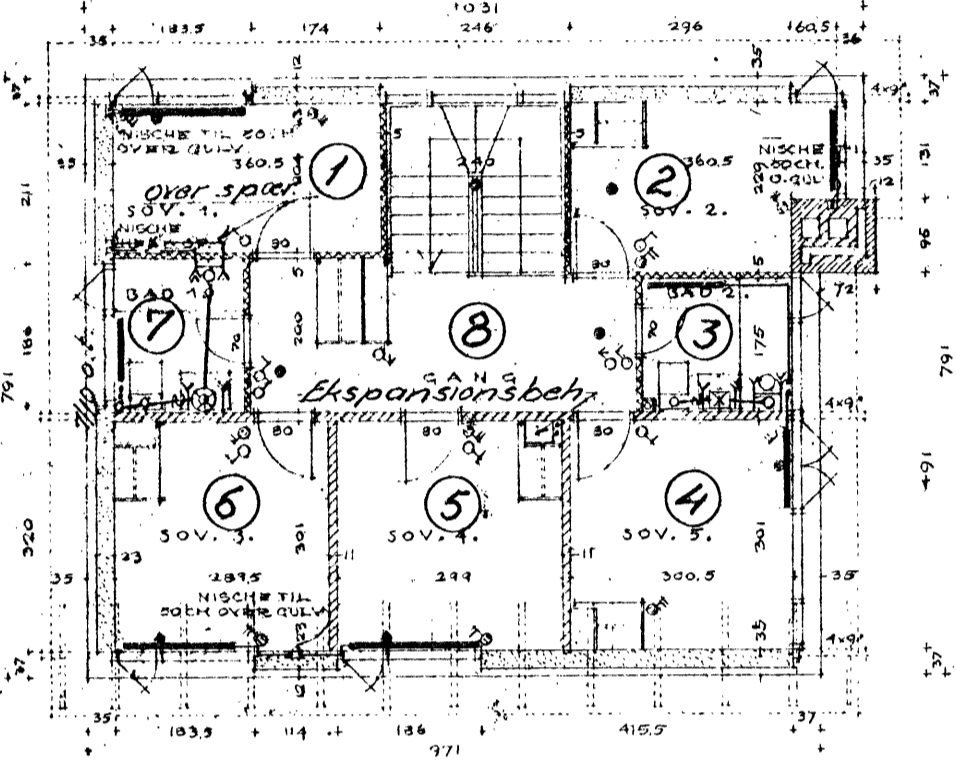

Radiatortabel.

Nr.	Størrelse.	Nr.	Størrelse.
1	40/300 - 62	10	82/800 - 18
2	40/500 - 40	11	40/300 - 20
3	40/300 - 34 på væg + ca. 15m. rørslange i gulv	12	40/700 - 32
4	55/600 - 38	13	40/300 - 126, 2 stk.
5	40/300 - 58	14	40/500 - 48
6	55/300 - 56	15	40/400 - 48
7	40/300 - 36 på væg, + ca. 15m. rørslange i gulv.	16	40/500 - 36, 2 stk.
9	40/600 - 56	17	82/1000 - 20

KÆLDERPLAN.

111A, 19

VILLA ASGER NIELSEN
FAVENSØVEJ
HJØRTEKÆR
15. SEP. 1961. BERTEL UDSEN



ØSTSIDE.

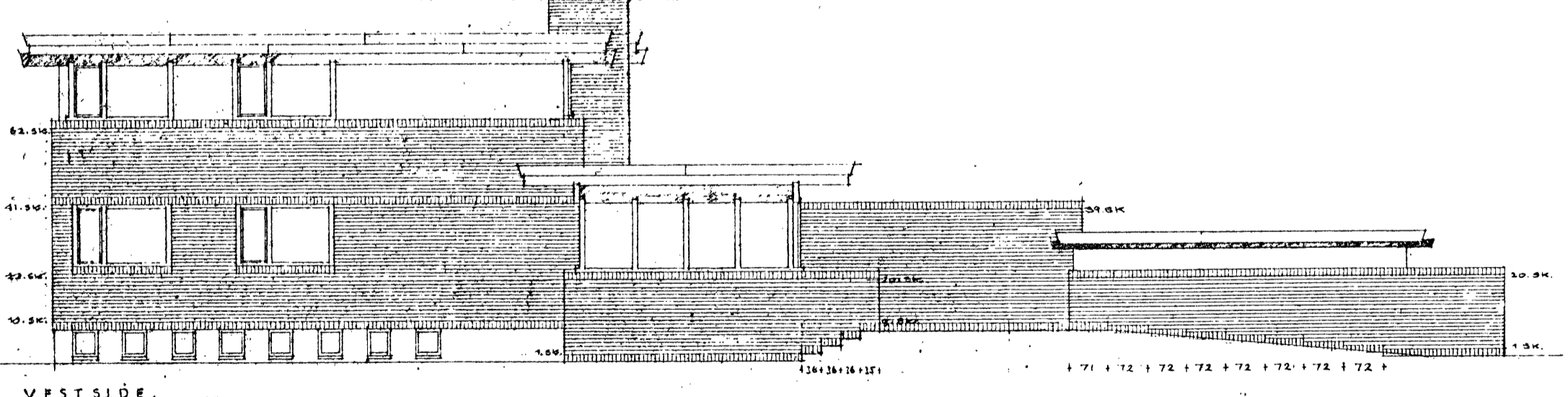

VESTSIDE.

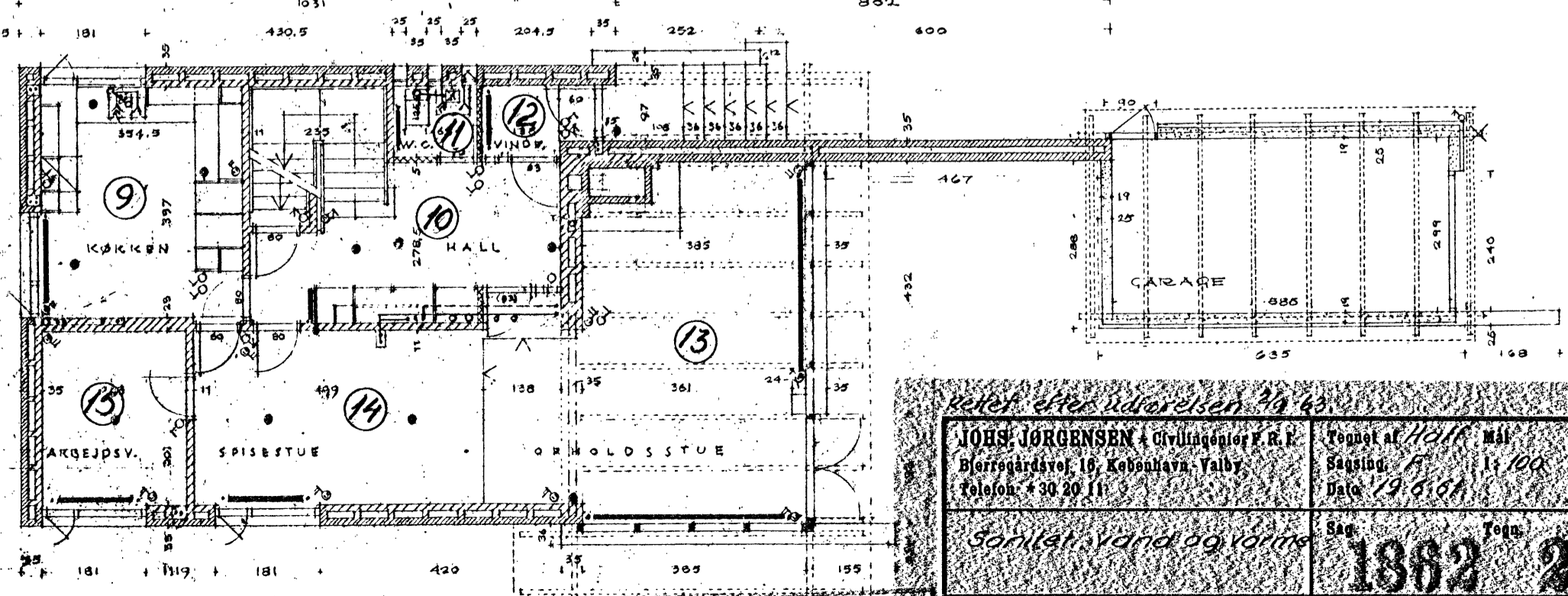

STUEPLAN.

betalt efter udørelsen på 40

JOHN JØRGENSEN & Civilingeniør F. R. P. Bjørregårdvej 18, København-Vaiby Telefon: 4 30 20 11	Tegnet af <i>Hall</i> Sagsnr. <i>F</i> Dato: <i>19.6.61</i>
Samlert. vand og varme	Sag 13882 Tegn 2

Ved tilsyn skal approberede tegninger og beregninger læses ind på byggepladsen

Bygningsinspektorets
Eksemplar

111A, 20

VILLA ASGER NIELSEN
FAVENSØVEJ
HJØRTEKÆR
15. SEP. 1961. BERTEL UDSEN

APPROBERET

på de i skrivelse af 8 SEP. 1963
stillede betingelser.

Professor Asger Nielsen
Rævehøjvej 20
madr. nr. 42 et af Grundlaget.

sp. 15738 v

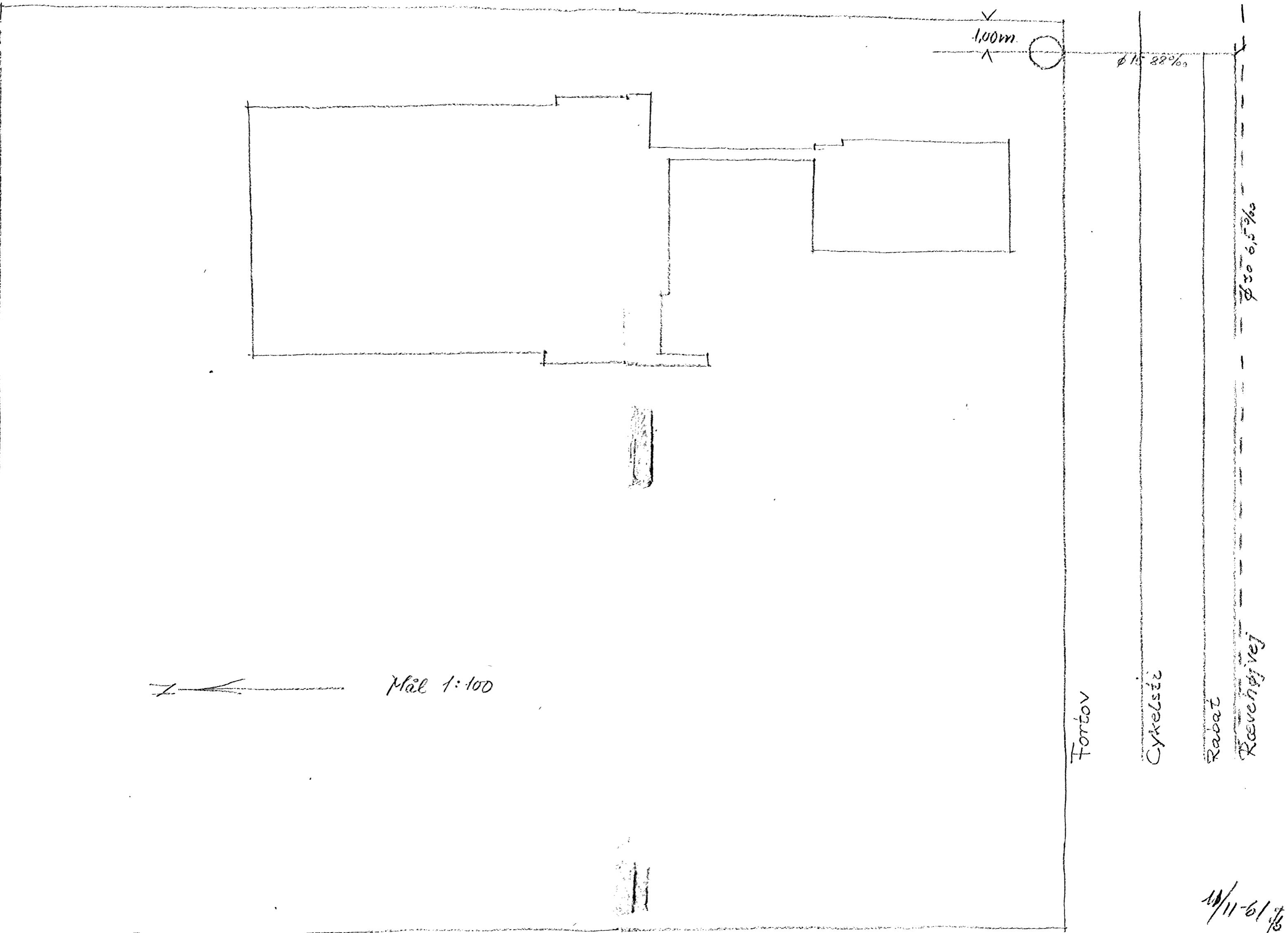

Mål 1:100

Tortov

Cykelsti

Rabat

Rævehøjvej

10/11-61