

## BLOVSTRØD KOMMUNE

FR. ALLERØD

TELEFON ALLERØD (03) 27 22 00

Dato 11.11.1966  
 Matr. nr. 9<sup>bq</sup>  
 af Bløstred  
 Gade Lupinvej 10  
 Sag nr. 66.321.  
 Ejer E.Leth

Byggetilladelse:

I anledning af Deres andragende af d. 7.9.1966  
 om tilladelse til opførelse af eenfamiliehus på 118 m<sup>2</sup> med carport på  
 27 m<sup>2</sup>

på ovennævnte ejendom, meddeles herved approbation i henhold til medfølgende  
 tegninger og under forudsætning af, at bygningsvedtægten for Bløstred kommune,  
 stadfæstet d. 29. jan. 1964 og bygningsreglementet for Købstæderne og Landet,  
 udfærdiget i medfør af § 6 i byggeoven af d. 10. juni 1960 nøje overholdes  
 også hvad angår konstruktioner m. m. hvorom der ikke er givet fuldstændige  
 oplysninger.

## Det bemærkes:

1. at nærværende approbation intet foregriber med hensyn til andre myndigheders påtaleret. Herunder også eventuelle private servitutter.
2. at kørsel til byggeforetagendet over fortov, vejrabat og grøft finder sted på ejerens ansvar og retablering skal foretages forinden bygningsattesten udstedes.
3. at anmeldelse om byggeforetagendets igangsætning skal meddeles 2 dage forud.
4. at denne tilladelse bortfalder såfremt byggeforetagendet ikke er påbegyndt inden et år fra approbationsdatoen.
5. at det færdige byggeforetagende ikke må tages i brug forinden bygningsattesten foreligger.
6. at vand, sanitets og kloakarbejder udføres af en i Bløstred kommune autoriseret mester, der forinden arbejdet påbegyndes skal anmelde igangsætningen til bygningskontoret på medfølgende skema.
7. gebyr kr. 109,- indbetales til kommunens kasse på giro nr. 17020.
8. sognerådets afgørelse i h. t. landsbyggeoven eller i medfør af loven udfærdigede foreskrifter kan inden 30 dage påklages til Frederiksborg amtsråd (klagevejledning se boligministeriets cirkulære af d. 24.2.1965).
9. afsætningsplan skal fremsendes til godkendelse og være udført af en landinspektør ~~✓~~ gulvkoten skal være 46,60

P.S.V.

GEORG JENSEN

Herr arkt. Bertel Udsen, Bjælkevangen 15, Lyngby

Dato: 11.11.1958  
 Helt nr.: 10  
 Nr.: 10  
 Dato: 11.11.1958  
 Sag nr.: 10  
 Ejer: 10

TELEFON ALERØD 105 22 20  
 10

Beskrivelse:

I forbindelse af Dens ansøgning af d. 7.9.1958 om tilladelse til opførelse af en ny bygning på 100 m<sup>2</sup> på ovennævnte ejendom, meddeles hermed approbation i henhold til meddelte tekniske og under forudsætning af, at bygningens konstruktion og placering er i overensstemmelse med de bestemmelser i Byggesagsloven af d. 10. Juni 1950 og i Byggesagsloven af d. 10. Juni 1950 samt i medfør af § 6 i Byggesagsloven af d. 10. Juni 1950 og i Byggesagsloven af d. 10. Juni 1950 om, hvorledes der ikke er givet tilladelse til opførelse af bygninger.

Det bemærkes:

1. at nærværende approbation indeholder betingelser og hensyn til andre myndigheders påbud, herunder også eventuelle private betingelser.
2. at karene til byggesagsloven er fornyet, og at der er givet tilladelse til at opføre bygninger af træ og teglsten og teglsten.
3. at anmeldelse om byggesagsloven skal indlægges i henhold til § 6 i Byggesagsloven af d. 10. Juni 1950 og i Byggesagsloven af d. 10. Juni 1950.
4. at denne tilladelse bortfalder, hvis der opføres bygninger af andre materialer end de nævnte.
5. at der kan indbringes indsigelse mod denne tilladelse i henhold til § 6 i Byggesagsloven af d. 10. Juni 1950 og i Byggesagsloven af d. 10. Juni 1950.
6. at vand, sanitet og kloakerarbejde afleveres til en i Blovstrød Kommune autoriseret mester, der forinden er påbegyndt skal anmeldes i henhold til Byggesagsloven af d. 10. Juni 1950 og i Byggesagsloven af d. 10. Juni 1950.
7. gebyr kr. 100,- indbetales til kommunen senest på dato nr. 17020.
8. godkendelse af byggesagsloven af d. 10. Juni 1950 og i Byggesagsloven af d. 10. Juni 1950 kan indbringes i henhold til § 6 i Byggesagsloven af d. 10. Juni 1950 og i Byggesagsloven af d. 10. Juni 1950.
9. at byggesagsloven af d. 10. Juni 1950 og i Byggesagsloven af d. 10. Juni 1950 skal indlægges i henhold til § 6 i Byggesagsloven af d. 10. Juni 1950 og i Byggesagsloven af d. 10. Juni 1950.

10.11.1958

GENDEL TILBUD

10.11.1958

BLOVSTRØD KOMMUNE  
pr. Allerød  
Teknisk Forvaltning  
Telf. (03) 272200

Dato:  
Matr.nr.: 9 0 2  
af Blaustrød  
Gade: Lupinvej 10  
Sag nr.: 66.321.

MEDDELELSE OM PÅBEGYNDELSE AF KLOAKARBEJDER.

Ejerens navn ..... Trafikflyvevej E. Leth .....  
Bopæl ..... Lupinvej 10 Blaustrød .....

Arbejdet vil blive påbegyndt ..... dag, den 24 / 5 19 67  
og vil blive udført af undertegnede i Blovstrød Kommune autoriserede  
kloakmester i overensstemmelse med de for autorisationen gældende ved-  
tægter og bestemmelser.

Synet og i orden 25/5-67. skrevet på  
begyning

..... Ole Lykke, den 23 / 6 1968  
.....  
.....

underskrift  
**FBI Beton & Klok**  
.....  
Jens S. Hansen & Gunnar Christensen  
HAVREMARKEN - ØLSTYKKE  
Tlf. 03 (323) Ølstykke 500  
Tlf. 03 (323) Ølstykke 500

NB. INGEN DEL AF ANLÆGGET MÅ TILDÆKKES FØR DETTE ER ANMELDT OG SYNET AF  
KOMMUNENS VEJMAND, Johs. Christiansen, Kongevejen 46, Blovstrød,  
telf. (03) 272737.  
De approberede kloaktegninger skal forefindes ved synet og påtegnes af  
den tilsynsførende.

# Attest

for

anmeldelse om installation af oliefyringsanlæg.

Herved attesteres modtagelsen af omstående anmeldelse om installation af oliefyringsanlæg i ejendommen  
(adresse)..... tilhørende.....

BLOVSTRØD KOMMUNE

27 FEB. 1967

, den ..... 19.....

*J. Gerhardt-Pedersen*

(Underskrift)

# Tilladelse

til

placering af olietank uden for bygning.

Herved meddeles tilladelse til anbringelse af den ved omstående anmeldelse om installation af oliefyringsanlæg  
omhandlede lagertank uden for bygning i ejendommen (adresse).....  
tilhørende.....

Tilladelsen er givet på følgende vilkår:

1. Olietanken skal placeres i overensstemmelse med indsendte hermed tilbagefølgende situationsplan mærket  
....., der angiver tankens beliggenhed på grunden.

2. Andre vilkår:

- a) **at olielagertanken korrosionsbeskyttes på forsvarlig måde.**
- b) **at lagertankens yderkant holdes i en afstand af 1,50 m fra ledninger og fundamenter.**

BLOVSTRØD KOMMUNE

27 FEB. 1967

, den ..... 19.....

*J. Gerhardt-Pedersen*

(Underskrift)

Til **rådg. ingeniørf. Johs. Jørgensen A/S,**  
**Bjerregårdsvej 16, Valby.**

Journ. nr. 66 - 321

# Anmeldelse

# KOPI

om

## installation af oliefyringsanlæg

med lagertank indtil 6000 l anbragt inden i bygningen i én- og tofamiliehuse.

(Indsendes i 2 eksemplarer inden installationen påbegyndes til bygningsmyndigheden).

Til	<b>Blovstrød Kommune pr. Allerød</b>
Anmelderens navn og adresse (ejer, bruger, leverandør, rådgiv. ingeniør m. v. – det gældende anføres).	<b>Rådgivende ingeniørfirma Johs. Jørgensen A/S Bjerregårdsvej 16, Valby. Telf: 30 20 11.</b>
Det projekterede anlægs beliggenhed (herunder angivelse af matr.nr., gade, vej, kom- mune og politikreds).  Anlæggets ejer (navn og adresse).	<b>Matr.nr. 9 hg af Blovstrød, Lupinvej 10, Blovstrød.  Herr trafikflyver E. Leth, Tårnvej 39, Kastrup.</b>

Undertegnede erklærer herved,

at fyrets maksimale brændstofforbrug ikke er over 5 kg pr. time,

at installationen kan finde sted, uden at der samtidig skal foretages bygningsændringer, og

at der ikke i huset er indrettet brandfarlig virksomhed eller oplag.

Samtidig erklæres herved, at ovennævnte oliefyringsanlæg vil blive udført i overensstemmelse med de regler, der er anført i justitsministeriets vejledning af 25. januar 1955 med tillæg af 24. marts 1959 vedrørende indretning af sådanne anlæg.

Da lagertanken agtes anbragt uden for bygningen, ansøges herved om bygningsmyndighedens tilladelse til at anbringe tanken, således som det fremgår af medfølgende situationsplan (2 eksemplarer vedlægges), der angiver tankens beliggenhed på grunden.

(Overstreges, hvis lagertanken agtes anbragt inden i bygningen).

Bemærkninger:

2500 l

**Vedlagt tegning nr. 1 in duplo**

Dato

**17. februar 1967**

Anmelderens underskrift

**RÅDGIVENDE INGENIØRFIRMA JOHS. JØRGENSEN A/S  
CIVILINGENIØRER F. R. I. ★ BJERREGÅRDSVEJ 16 · KØBENHAVN VALBY  
TELEFON ★**

*Johs Jørgensen*

## BLOVSTRØD KOMMUNE

FR. ALLERØD

TELEFON ALLERØD (03) 27 22 00

Matr. nr. **9<sup>ba</sup>, Bloustrød by og sogn**Gade: **Lupinvej 10**Ejer: **Egon Leth**Byggefaretagendets art: **enfamiliehus på 118 m<sup>2</sup> med carport på 27 m<sup>2</sup>**

BYGNINGSATTEST

Det attesteres herved, at ovennævnte byggefaretagende er udført i henhold til Bloustrød kommunes bygningsvedtægt og de i approbationsskrivelsen stillede vilkår, for så vidt dette ved besigtigelsen kunne konstateres uden indgreb i bygningen.

Bloustrød, den **12. juni 1968.****Preben Hendriksen  
kommuneingeniør**

BLOVSTROD KOMMUNE

LECTION NUMBER 001 2500

Name of the candidate

Address

Party

Number of votes received

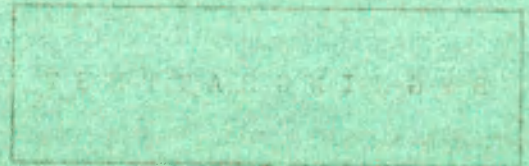

For election to the council, at least one candidate must be nominated by the voters of the ward. The candidate must be a resident of the ward and have the right to vote. The candidate must be nominated by at least five voters of the ward.

Electoral law

Section 10

# BLOVSTRØD KOMMUNE

FR. ALLERØD

TELEFON ALLERØD (03) 27 22 00

Teknisk forvaltning

GENPART 4

3. marts 1967

Matr.nr.: 9<sup>bq</sup>

af Blovstrød by og sogn

Gade: Lupinvej 10

Sag nr.: 66 - 321

Ejer: E. Leth

Rådgivende ingeniørfirma Johs. Jørgensen A/S,  
Bjerregårdsvej 16,  
København Valby.

## APPROBATION.

Idet vi henviser til Deres andragende af 24. februar 1967 vedrørende bærende konstruktioner, skal vi herved meddele Dem approbation som ansøgt.

Med hilsen

E. Gerhardt-Pedersen



GENPART

BLOVSTROD KOMMUNE

TELEFON ALERUD 103 27 200

Teknisk forvaltning

1. april 1987  
Blovstrød Kommune  
Teknisk forvaltning  
Postboks 103  
DK-4100 Alerød

Indstilling til valg af medlemmer til  
Blovstrød Kommune  
for perioden 1988-1991

INDLEDNING

Denne indstilling er udarbejdet af den tekniske forvaltning i Blovstrød Kommune i henhold til § 14 i Lov om Kommuner og Amtsting af 1970. Indstillingen er udarbejdet på baggrund af den af den tekniske forvaltning foretagne undersøgelse af de tekniske forhold i Blovstrød Kommune.

Med venlig hilsen

Dirigenterne

# BLOVSTRØD KOMMUNE

PR. ALLERØD

TELEFON ALLERØD [REDACTED]

GENPART

3

Teknisk forvaltning

EGP/OR

Den 24. februar 1967.

Rådgivende ingeniørfirma Johs. Jørgensen A/S,  
Bjerregårdsvej 16,  
Valby.

Vedr. matr.nr. 9<sup>bg</sup> af Blovstred by og sogn. sag nr. 66 - 321.

Idet vi henviser til Deres andragende af 17. februar 1967, meddeler vi Dem herved approbation som ansøgt.

Med hilsen

E. Gerhardt-Pedersen

Teknisk forvaltning

Kommunens tekniske forvaltning har i samarbejde med de tekniske rådgivere og leverandører gennemført en undersøgelse af de tekniske forhold i forbindelse med...

Denne undersøgelse er gennemført i henhold til de bestemmelser, der er fastsat i kommunens tekniske plan for 1987. De tekniske rådgivere har gennemført en undersøgelse af de tekniske forhold i forbindelse med...

med henblik på

at opnå en bedre teknisk standard

# BLOVSTRØD KOMMUNE

PR. ALLERØD

TELEFON ALLERØD

*afsk*  
GENPART

Den 9. november 1966.

EGP/HN.

Teknisk forvaltning

Rådgivende ingeniørfirma

Johs. Jørgensen A/S

Bjerregårdsvej 16,

København Valby.

BLOVSTRØD KOMMUNE

Approberet i henhold til byggetil-  
ladelse af: 11.11.66

*OH*

## Approbation.

Idet vi henviser til Deres andragende af 1. november 1966 vedr. eenfamiliehus på matr.nr. 9 bq af Blovstrød, skal vi hermed meddele Dem approbation af afløbsanlægget på vilkår:

1. at afløbsanlægget skal udføres af en af Blovstrød kommunes autoriseret mester.
2. at approbation gives under forbehold af driftforstyrrelser, hvilket forbehold er gældende indtil Blovstrød kommunes ny rensningsanlæg er i funktion.
3. at alle nedløbsbrønde og tagbrønde udføres som 30 cm rørbrønde.
4. vi gør opmærksom på, at stikket er indført på grunden som vist på tegningen.

Med hilsen

*E. Gerhardt-Pedersen*

E. Gerhardt-Pedersen

Tekniker forvaltning

1111  
OH

Handwritten notes in the right margin, possibly including names or dates.

Agendepunkt

Main body of the document containing several paragraphs of text, likely a meeting agenda or report. The text is mostly illegible due to fading and bleed-through.

1. Punkt - 1900

66-321

Frederiksborg Amts  
3' Skorstensfejerdistrikt



# SKORSTENSATTEST

At der ved et d. d. foretaget skorstenseftersyn i anledning af bygningsattest-§10, stk. 2<sup>c</sup>  
på ejendommen matr. nr. 9 1q  
af Blovstrød by, Blovstrød komm. sogn,  
beliggende (vej og nr.) Lupinvej 10  
tilhørende hr. trafikflyver E. Leth  
intet er fundet at bemærke, attesteres herved.

Attestgebyr + porto  
kr. 31,20.

HENRI W. FARNØ  
Aut. Skorstensfejermester  
Præstevangen 6 - Birkerød  
Telefon 81 01 37

FREDERIKSBORG AMTS  
3. SKORSTENSFEJERDISTRIKT  
BIRKERØD

, den 22. marts, 1968.

*Henri W. Farnø*

Skorstensfejermester.

66-321  
4  
**RÅDGIVENDE INGENIØRFIRMA JOHS. JØRGENSEN A/S**

JOHS. JØRGENSEN · G. MØLLER FREDERIKSEN · K. H. FRIER · C. GRUNNET · JØRGEN PETERSEN · M. WIINGAARD  
CIVILINGENIØRER F.R.I. ★ BJERREGÅRDSVEJ 16 · KØBENHAVN VALBY · TLF. [REDACTED] · POSTKONTO 77752

Bygningsrådet,  
Bløvstrød kommunekontor,  
Bløvstrød  
pr. Allerød.

**KOPI**

Deres mærke

Vort mærke

Dato

3017/HJB/EG

24.2.67

Sag

Villa Leth, Lupinvej 10, Bløvstrød, matr. nr. 9 bq af Bløvstrød

Emne

Statiske beregninger

Med henvisning til arkitekt m.a.a. Bertel Udsen's byggeandragende på ovennævnte matr. nr. fremsendes hermed statiske beregninger med anmodning om godkendelse.

Med hilsen

*Johs. Jørgensen*

**BLOVSTRØD KOMMUNE**

Bærende konstruktioner approberet  
ifølge skrivelse af: - 3 MAR. 1967

Indlæg: statiske beregninger in duplo

Rådgivende ingeniørfirma Johs. Jørgensen A/S  
Bjerregårdsvej 16, København - Valby  
Telefon 30 20 11.

Blovstrød Kommune  
Bygningsinspektoratet,  
Blovstrød  
pr. Allerød

Undertegnede andrager herved om godkendelse af et ved medfølgende bilag og nedenstående data oplyst varmeanlæg, der agtes installeret

i bryggers

på ejendommen matr. nr. 9 bq af Blovstrød  
tilhørende:

Herr trafikflyver E. Leth

Anlægget består af:

1 stk. kedel af fabrikat Tasso B-3 på 2.4 m<sup>2</sup>  
med indfyringsåbning i kedlens for -side og  
1 stk. ekspansionsbeholder på 40 liter  
i stue - etagen og forsynet med 3/4 " ekspansions- og  
overløbsrør, der udmunder over afløb i stue - etagen.

Til opvarmning medgår højst 12.000 kg kalorier pr. time.  
Til varmtvandsforsyningen 5.000 " " " "

Ialt 17.000 kg kalorier pr. time.

svarende til et forbrug af 1,7 kg Fo 2 pr. time.

Kedlen tilsluttes en skorsten, hvis højde over kedlens rist er ca.  
5,2 m, og hvis lysningsareal er 24 cm x 24 cm,  
skorstenens vanger er 11 cm tykke.

Den frie højde mellem kedlen og kedelrummets loft er 1,8 m.  
Loftshøjden i kedelrummet er 3 m.

**BLOVSTRØD KOMMUNE**

Varmt/ vandled, oparbejdet i henlge  
skrivelse af: 24 FEB. 1967

København, d. 17 / 2 19 67 .

RÅDGIVENDE INGENIØRFIRMA JOHS. JØRGENSEN A/S  
CIVILINGENIØRER F. R. I. ★ BJERREGÅRDSVEJ 16 · KØBENHAVN VALBY  
TELEFON ★

*Johs. Jørgensen*

Vedlagt tegning nr. 2b in duplo

Denne side er rønsat maskinelt



66. 321 2.

# RÅDGIVENDE INGENIØRFIRMA JOHS. JØRGENSEN A/S

JOHS. JØRGENSEN · G. MØLLER FREDERIKSEN · K. H. FRIER · C. GRUNNET · JØRGEN PETERSEN · M. WIINGAARD  
CIVILINGENIØRER F.R.I. ★ BJERREGÅRDSVEJ 16 · KØBENHAVN VALBY · TLF. ★(01) 302011 · POSTKONTO 77752

Blovstrød Kommunekontor,  
Blovstrød,  
pr. Allerød.

Deres mærke

Vort mærke

Dato

3017/PH/BN

1.11.66

Sag

Trafikflyver E. Leth, Lupinvej 10, Blovstrød, Matr.nr.  
9 bq af Blovstrød.

Emne

Spildevandsandragende.

Vi anmoder hermed om approbation af de på vedlagte tegning  
viste installationer.

Med hilsen

*K. H. Frier*

**BLOVSTRØD KOMMUNE**

Afløbsanlægget approberet ifølge  
skrivelse af: - 9 NOV. 1966

Bilag: Tegn.nr. 3017/1 i 4 eks.

Blovstrød kommunes bygningsinspektorat  
Blovstrød kommunekontor  
pr. Allerød.

**BLOVSTRØD KOMMUNE**

Approberet i henhold til byggetil-  
ladelse af: 11.11.66

212. Matr.nr. 9<sup>ba</sup> af Blovstrød.  
Lupinvej 10.

7.9.1966.

For ejeren af ovennævnte grund,  
trafikflyver E. Leth, Tårnbyvej 39, Kastrup,  
ansøger jeg om byggetilladelse for det på vedlagte tegning nr. 2 S  
viste eenfamiliehus og carport.

Grundens areal 876 m<sup>2</sup>  
Husets areal 118 m<sup>2</sup>  
Carportens areal 27 m<sup>2</sup>

Huset opføres på 35 cm betonfundamenter ført til fast bund og  
frostfri dybde af 35 cm mineraluldsisolerede ydermure af gule  
sten.

Træværk i bærende vindueskonstruktioner og tagudhæng samt træ-  
beklædninger i gavltrekanter behandles med sort imprægnerings-  
vædske, tætte felter i vindueskonstruktionen beklædes med cel-  
cureimprægneret træ.

Statiske beregninger, spildevandsandragende og centralvarme-  
projekt fremsendes af Rådgivende Ingeniørfirma Johs. Jørgensen A/S,  
København.

Med venlig hilsen

Signaturforklaring

- 46.55 = Træpal med søm, kote til top af pæl
- 46.38 = Terrankote

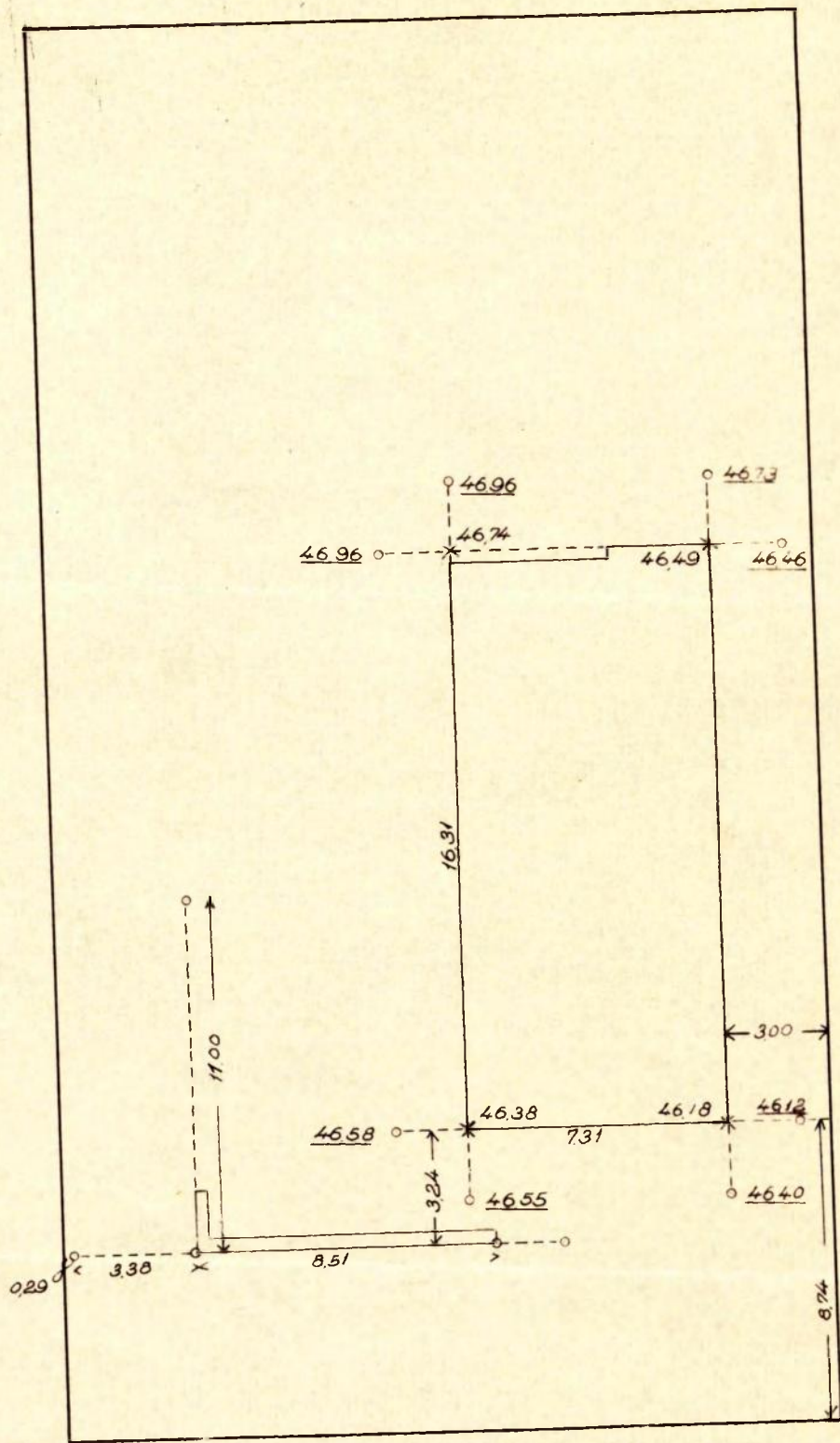

Afsatningsplan vedr.  
matr.nr. 9bq

Bloustrød by  
Bloustrød sogn.

færdigst i april 1967

*Erik Dam*  
landinspektør

Lupinvej 10,00 m br.

Dæksel 44,96  
Bund 43,82



**Erik Dam**  
Landinspektør  
Bymidten 53, Li. Værløse  
Tlf. [redacted]

j.nr. 280-50

Denne side er renset maskinelt



2. YAGG BULTSUF  
 1.50 FL. BOKKBER  
 2.50 FULD WSP MED LØS  
 3.5" SPÆR  
 4.5" REIM  
 5.4" STERNBRÆST  
 1.3" —  
 4.4" H. STOLPER  
 2.4" SPOLPER  
 2.4" LØSSTOLPER  
 1.4" SKRIBÅND  
 20 CM BETONFUNDAMENTER

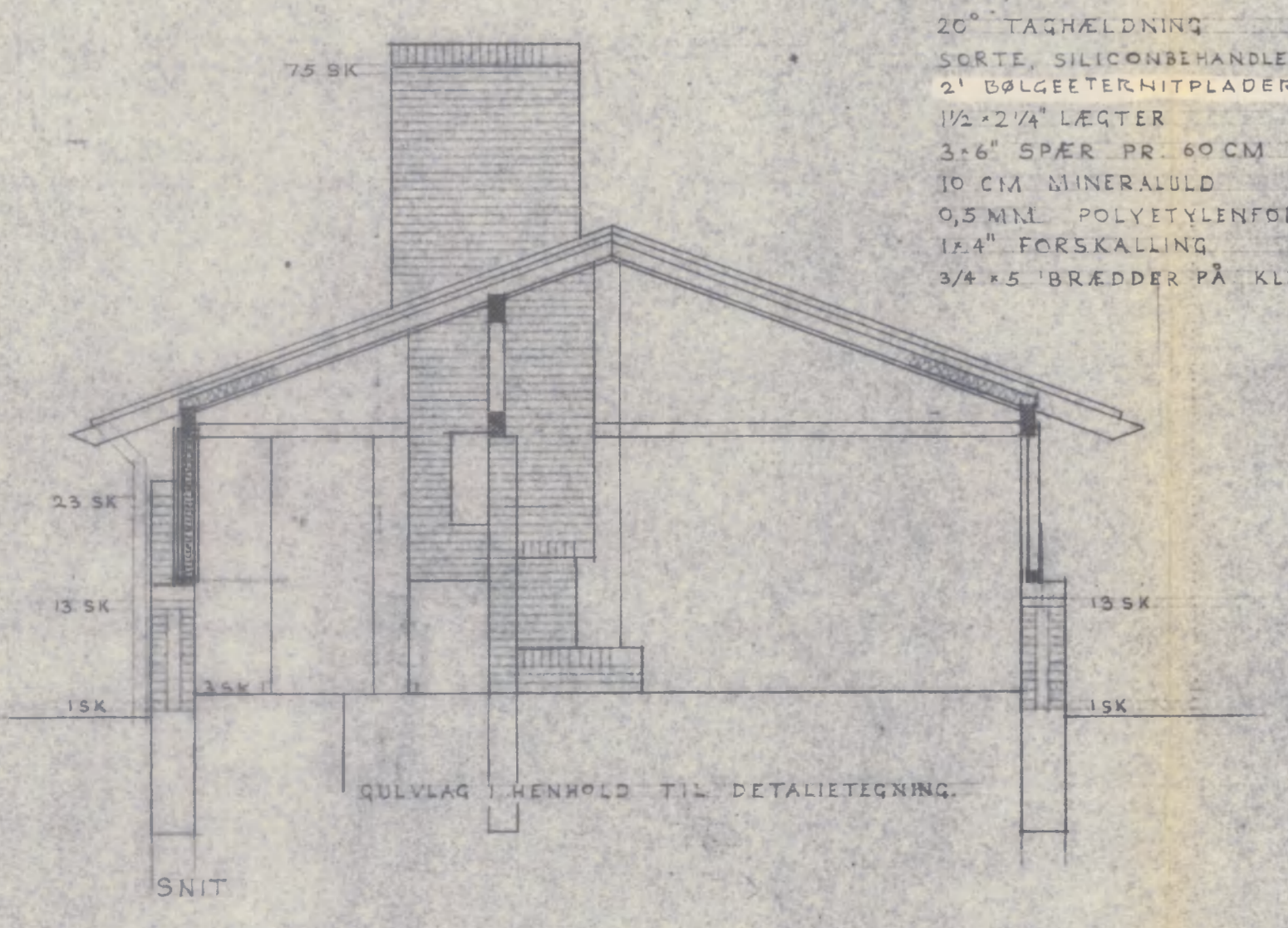
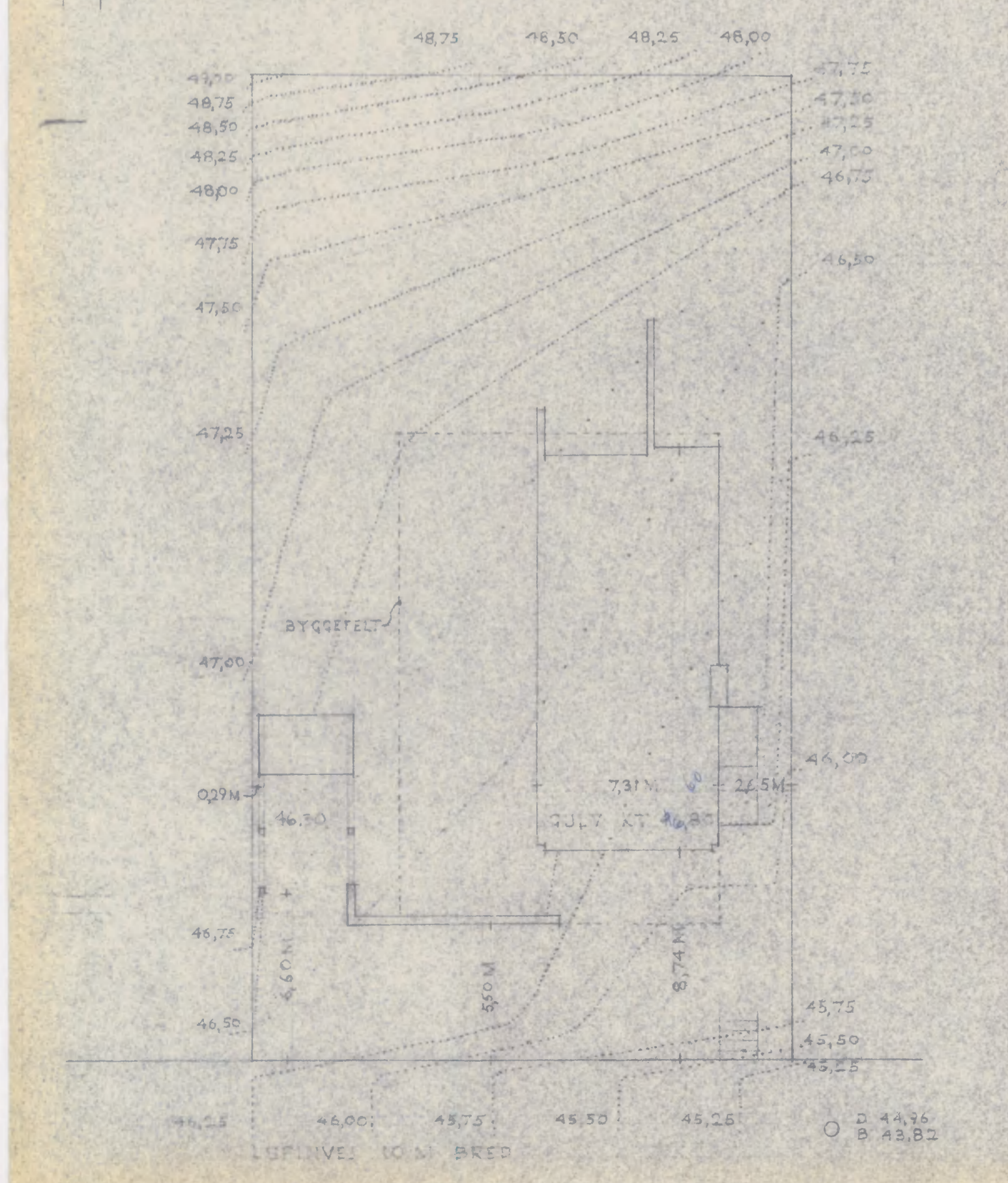
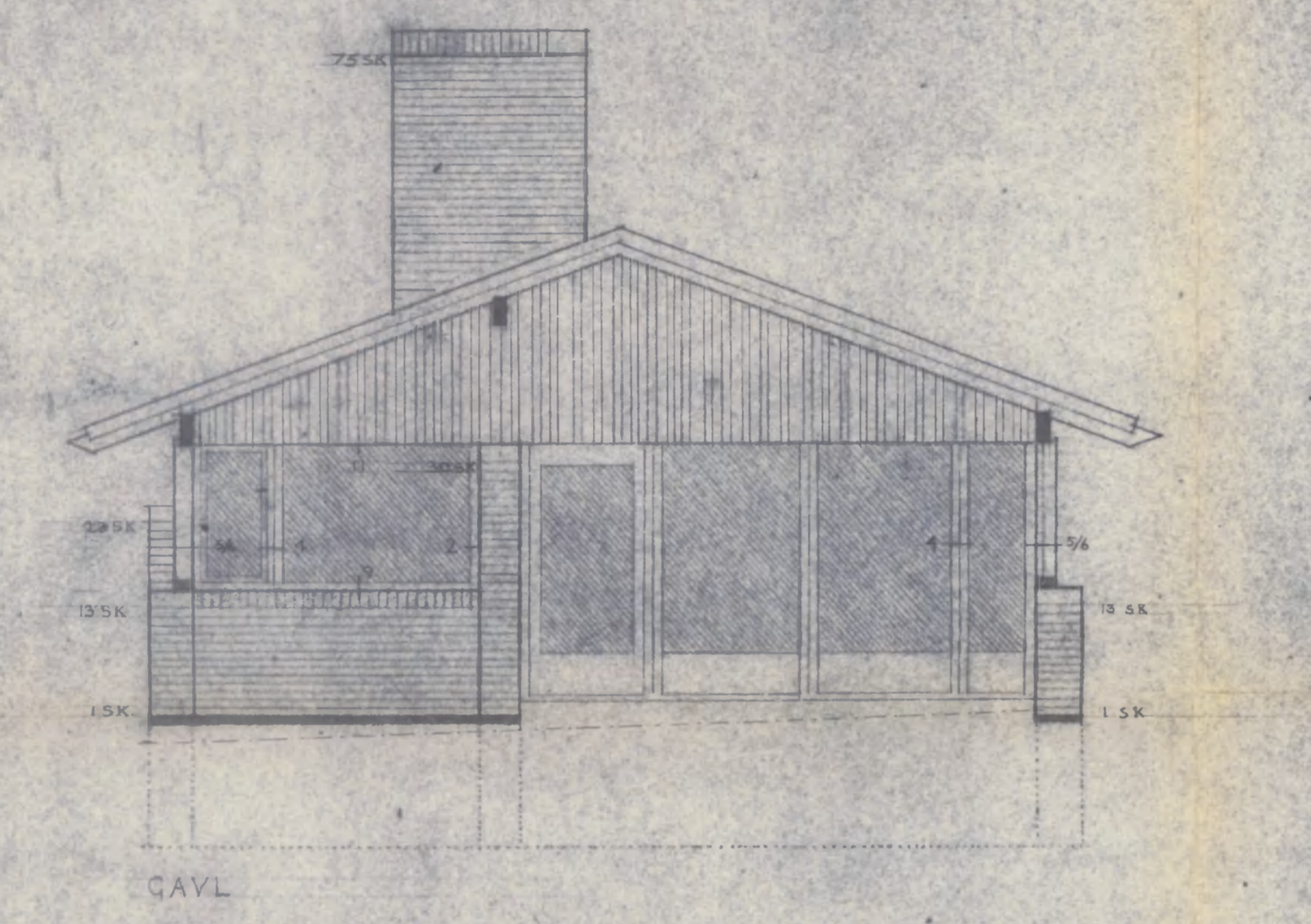
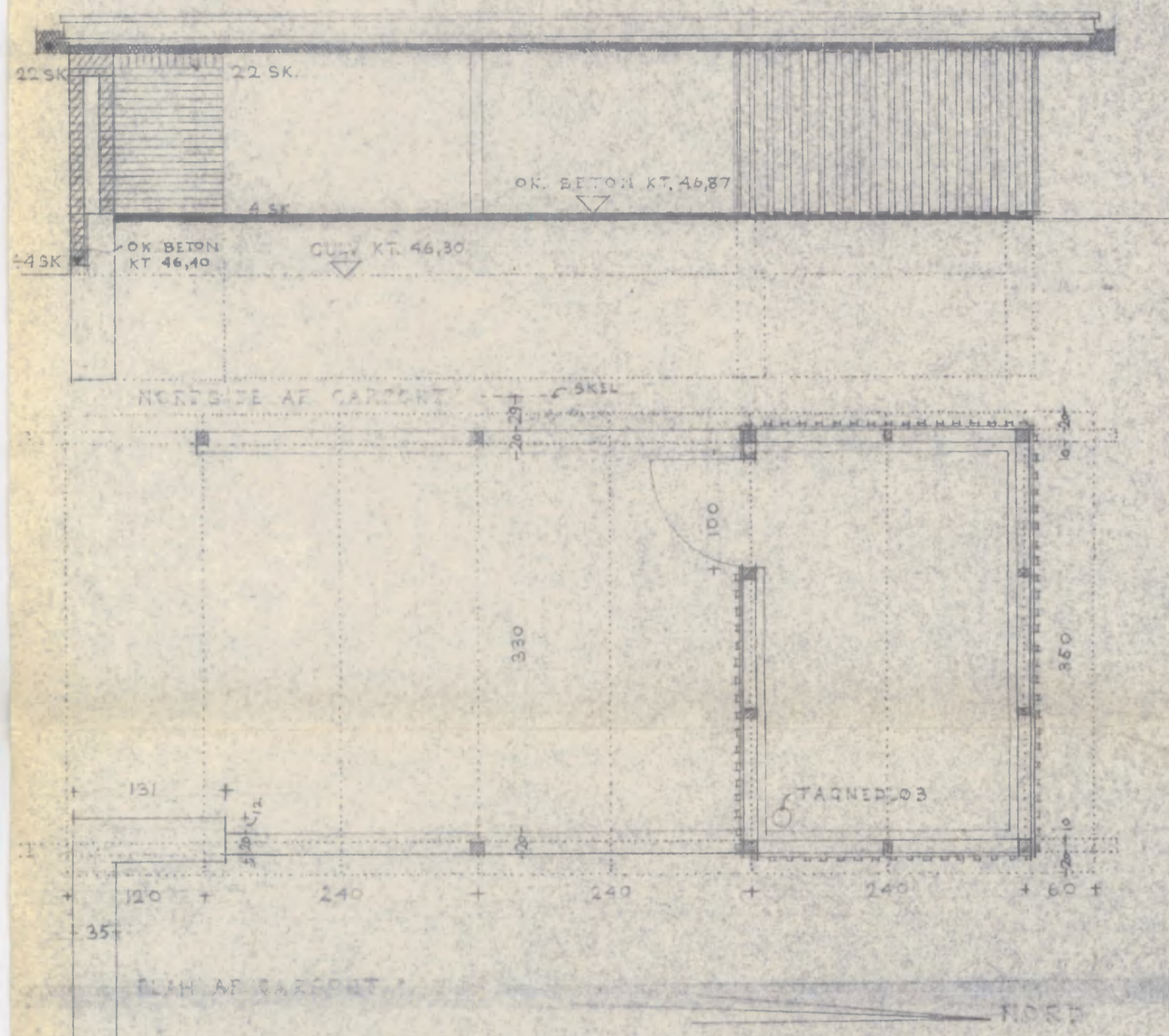
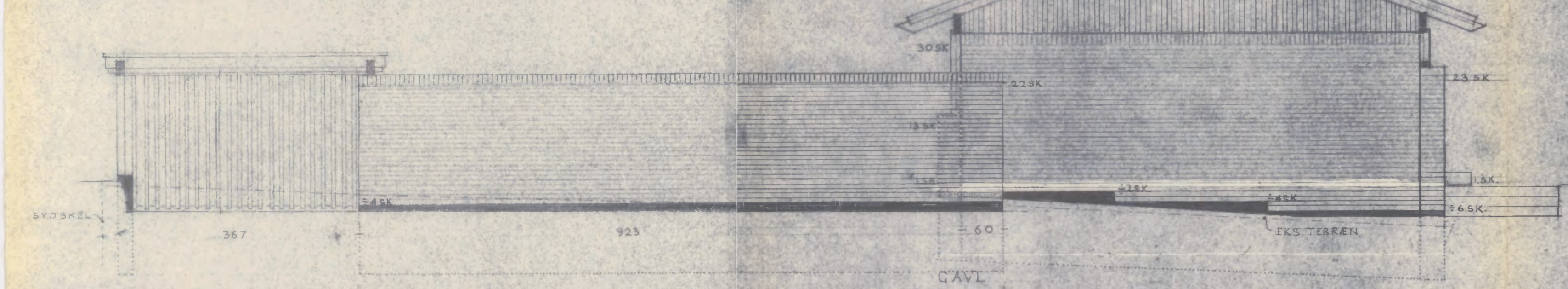

20" TAGHJELDNING  
 SORT SILICONBEHANDLEDE  
 2" BØLGEETERNITPLADER B6  
 1/2" 2/4" LÆGTER  
 3" 6" SPÆR PR. 60 CM  
 10 CM MINERALULD  
 0.5 MM. POLYETYLENFOLIE  
 1/4" FØRSKALLING  
 3/4" x 5" BRÆDDER PÅ KLING

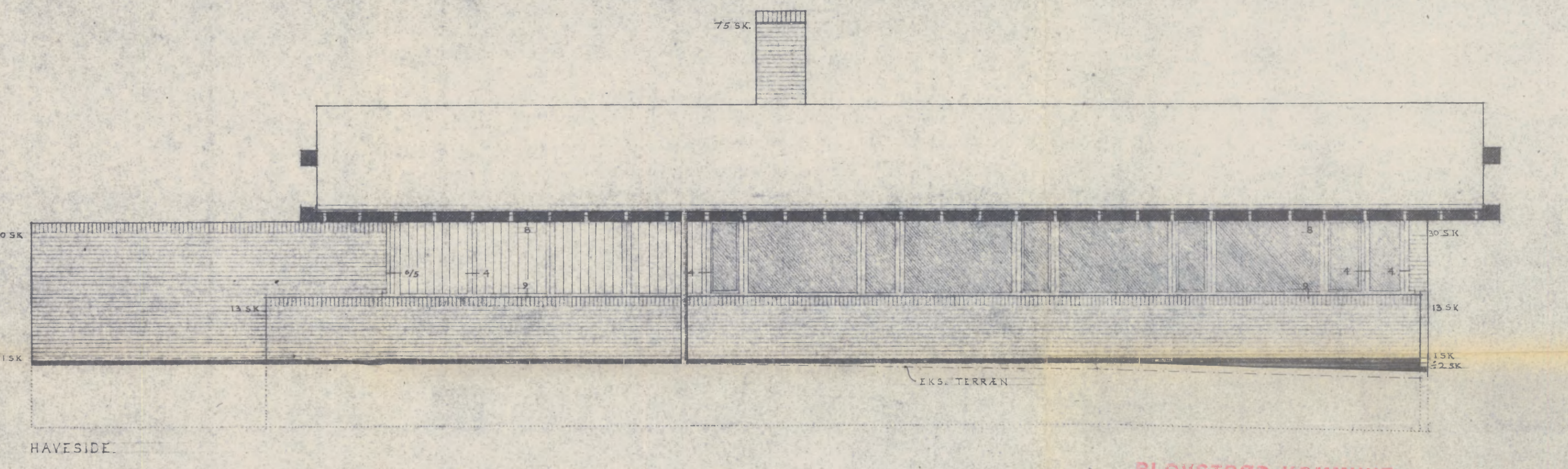
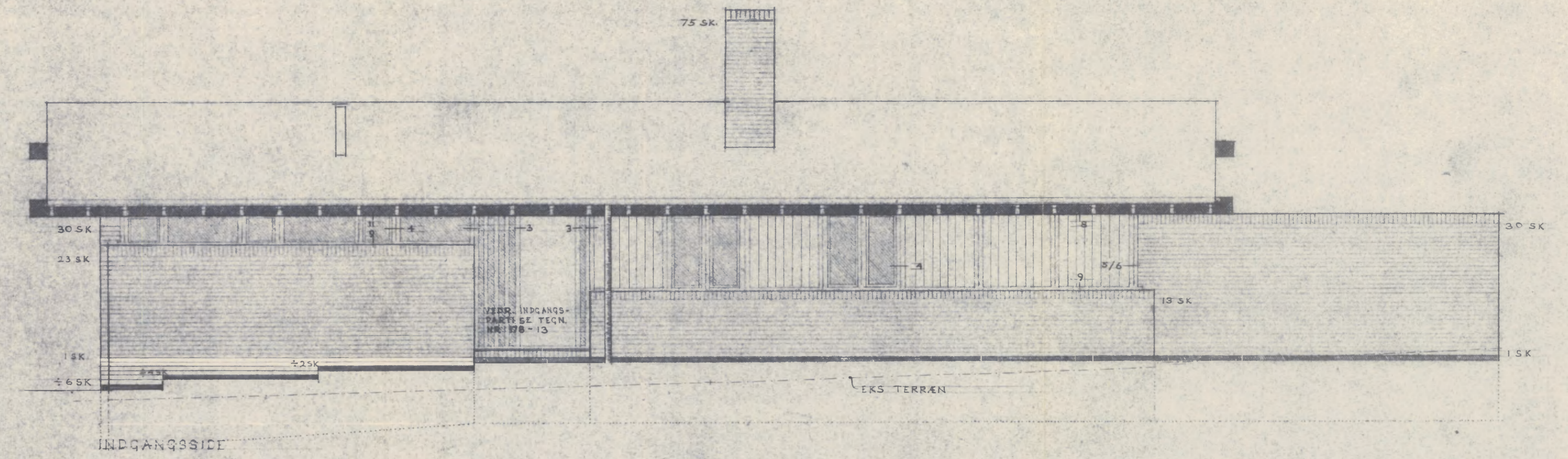

BLOVSTRØD KOMMUNE  
 Approberet i henhold til byggetilladelse af 11.11.66

CAF  
 KØBENHAVNS BYGGERÅD

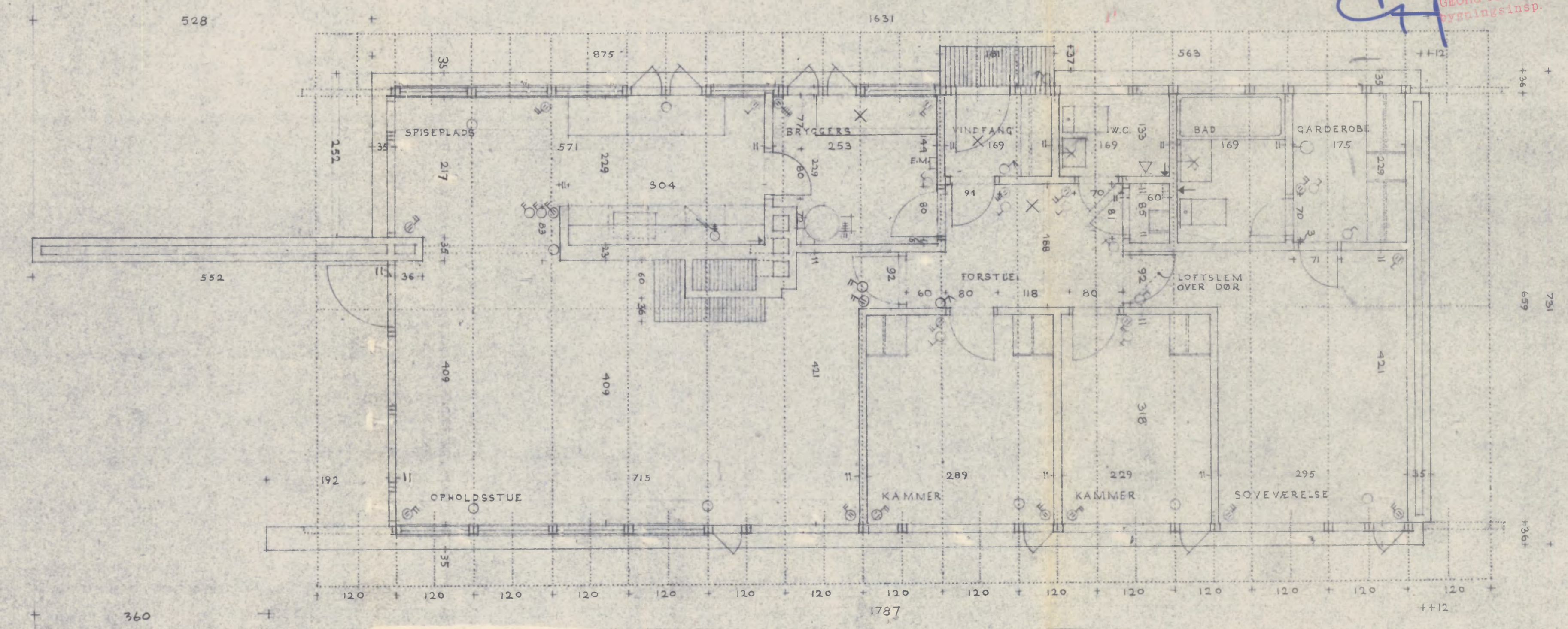

212 TEQN NR 28 LUPINVEJ 10, BLOVSTRØD, BERTEL UDSEN  
 MATR NR 904 AF BLOVSTRØD, ARKITEKT H.A.A.  
 FAMILIEHUS FOR HR TRAFIKFLYVER, BÅLKEVANGEN 18  
 SITUATIONSPÅN MÅL 1:200 E. LETH, HOFTEKØR LYNØV  
 HOVEDTEGNING MÅL 1:50 1-9/66 AL 27-7-1966 AL

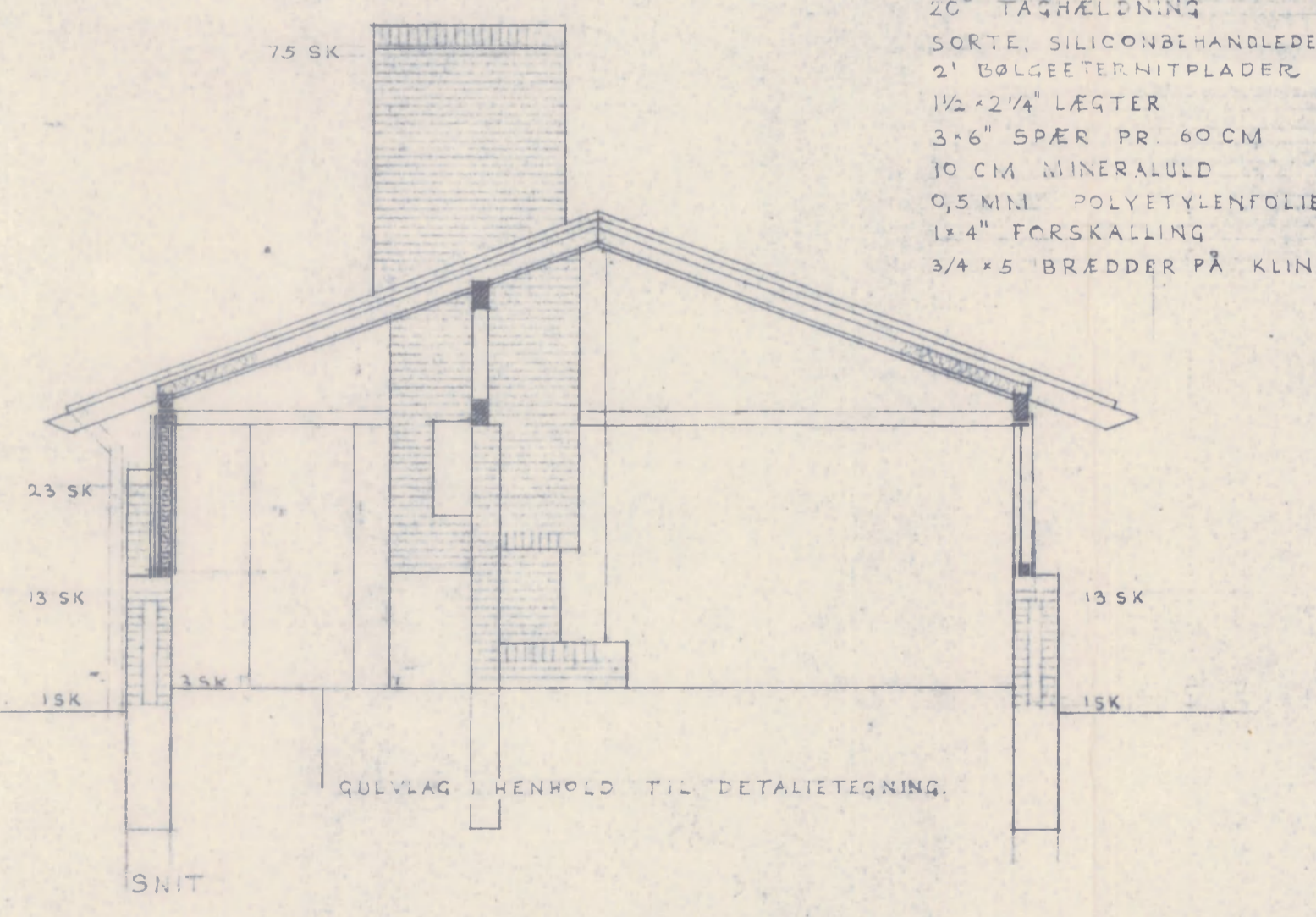
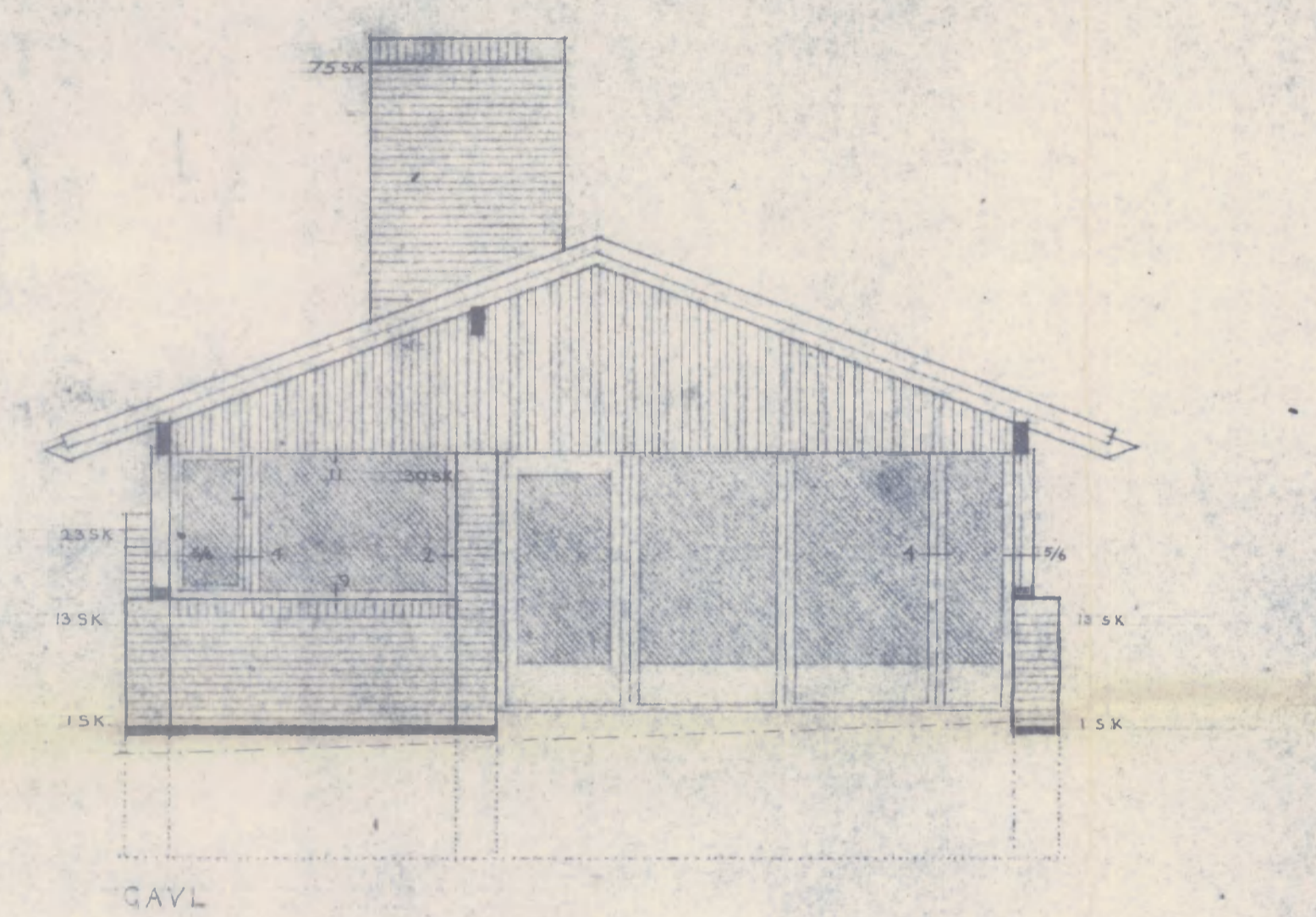
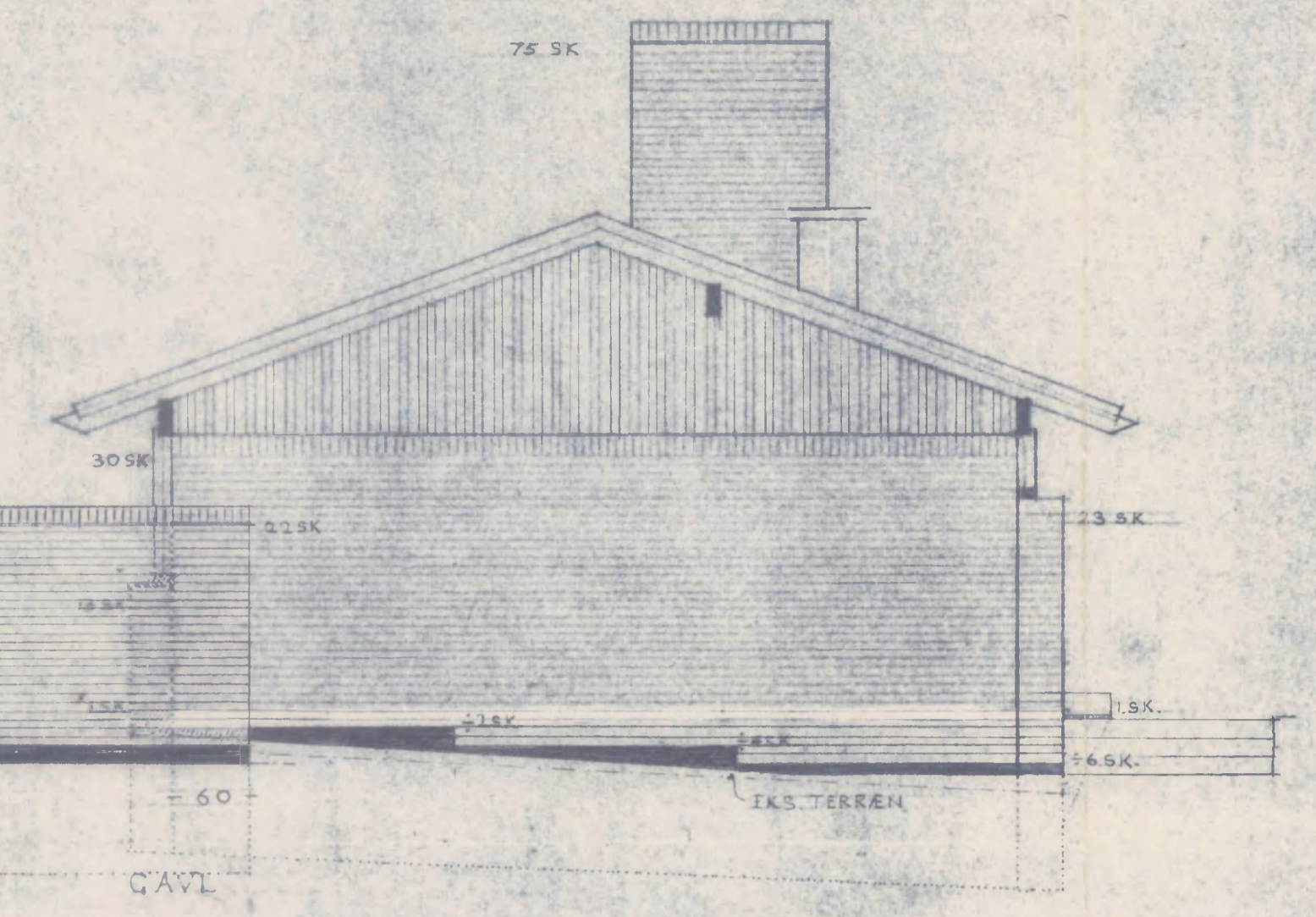
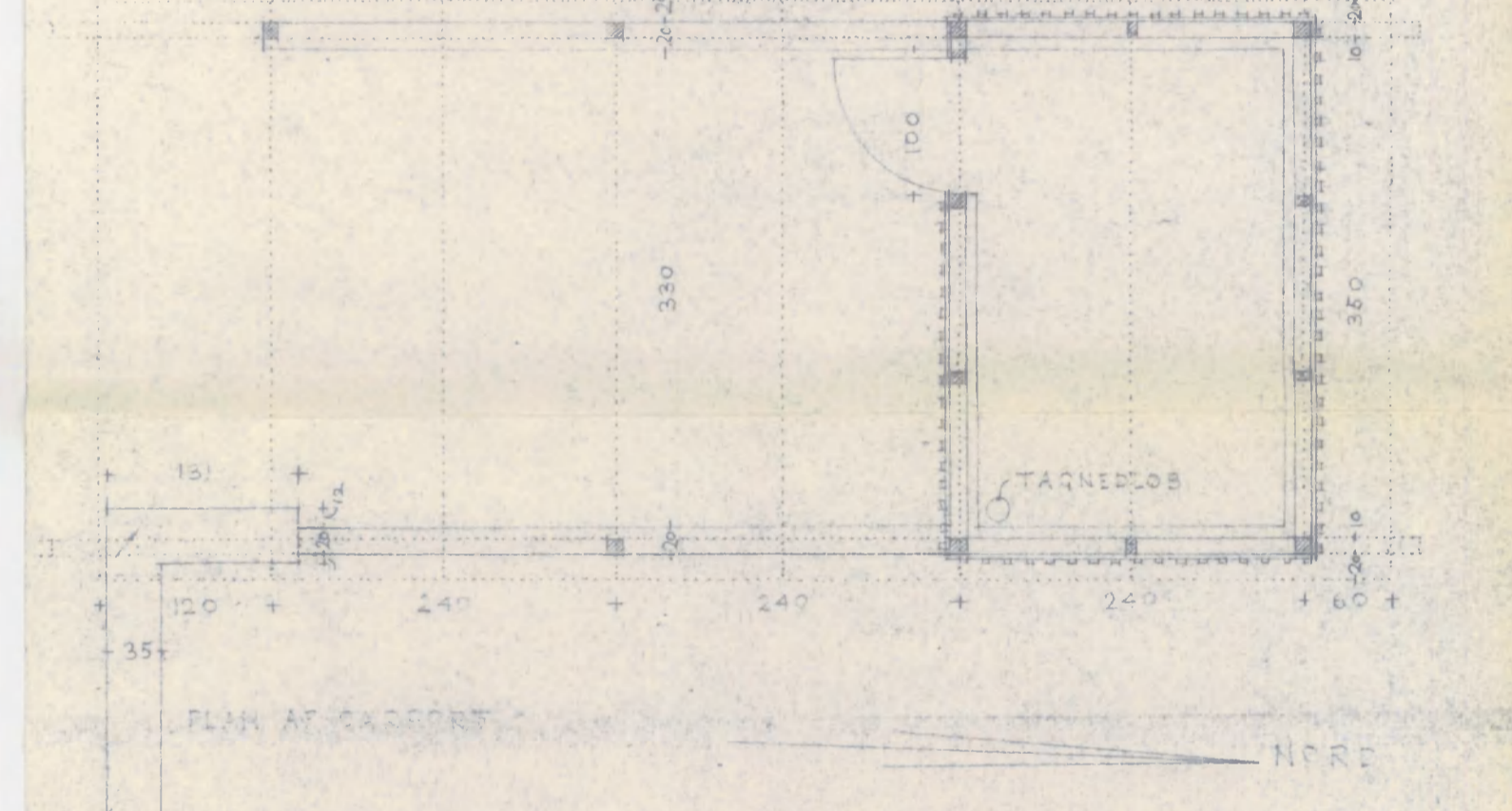
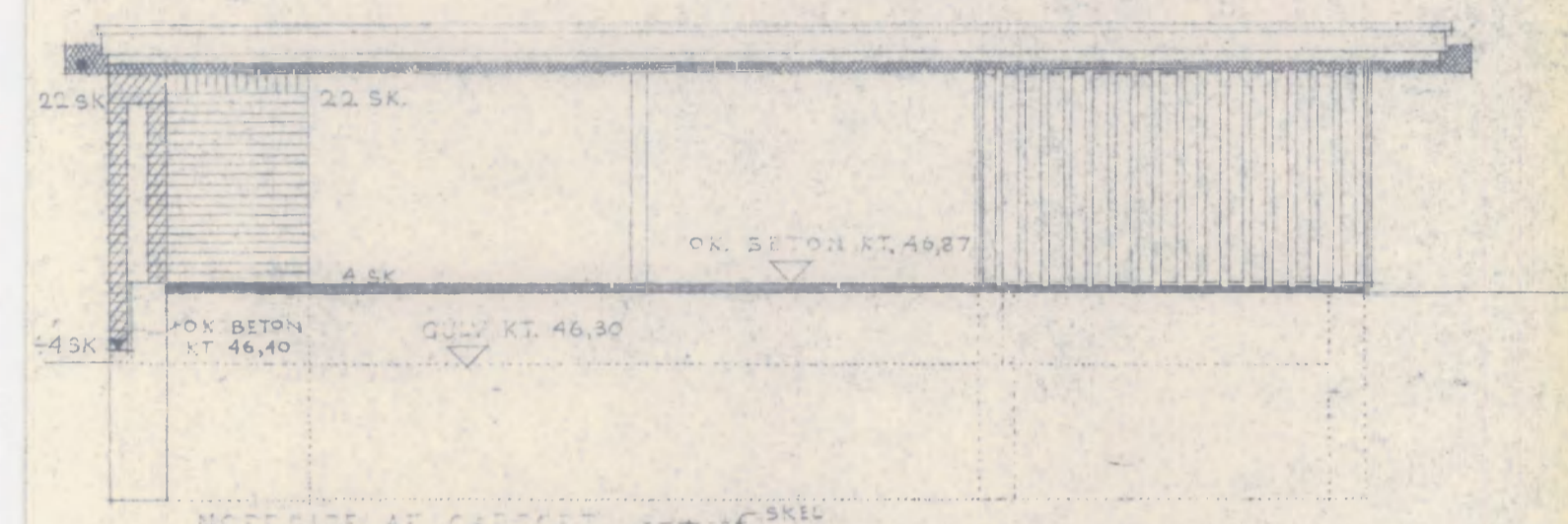
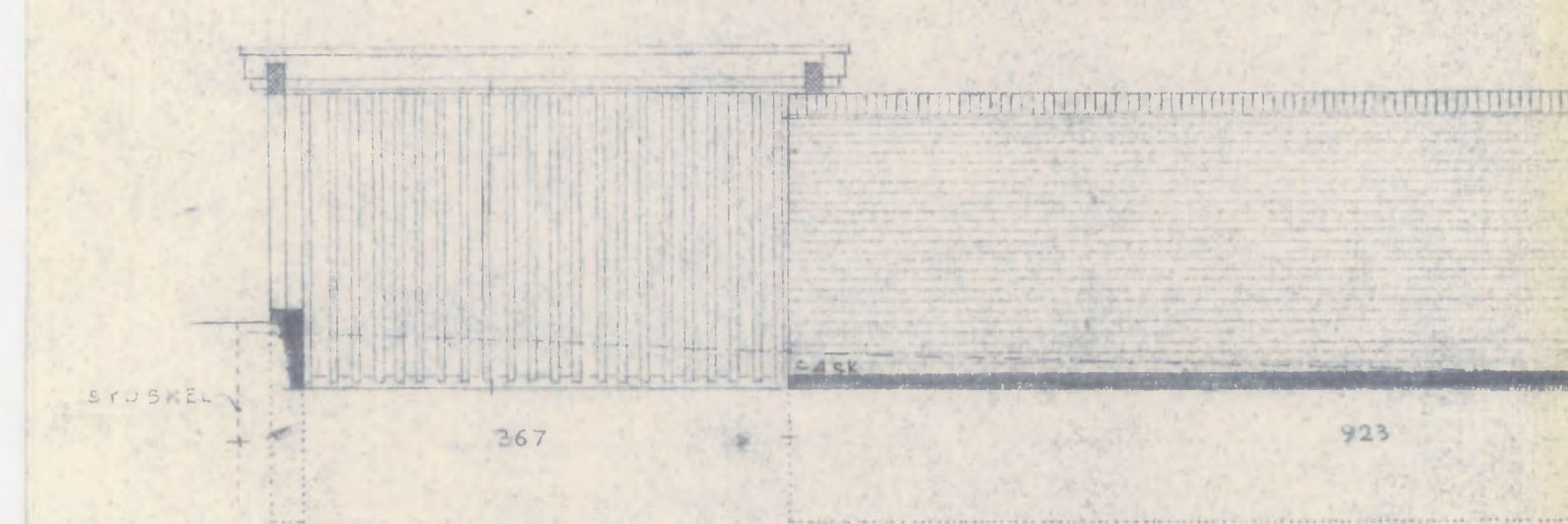
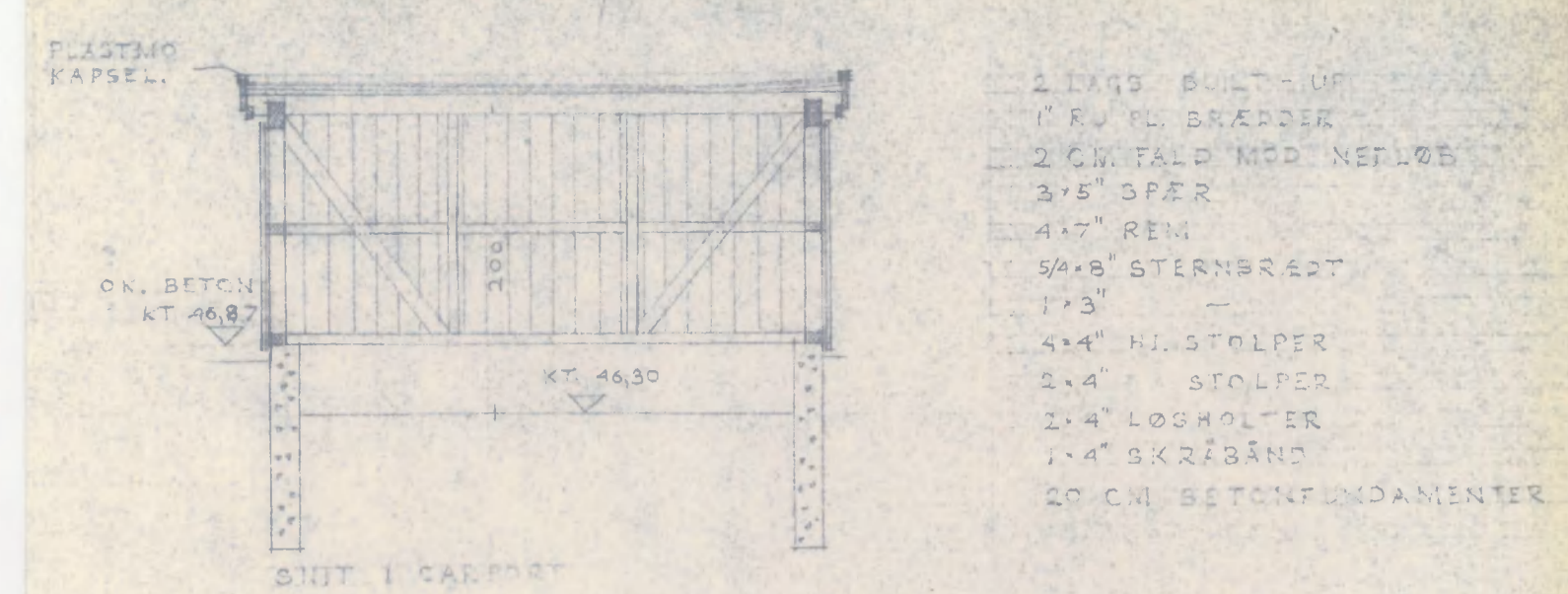

20° TAGHÆLDNING  
SØRTE, SILICONBEHANDLEDE,  
2" BØLGEETERITPLADER B 6.  
1 1/2" 2 1/4" LÆGTER  
3 1/6" SPÆR PR. 60 CM  
10 CM MINERALULD  
0,5 MM. POLYETYLENFOLIE  
1 1/4" FORSKALLING  
3/4" 5 BRÆDDE PÅ KLING

GRUNDLAG I HENHOLD TIL DETALJETEGNING.

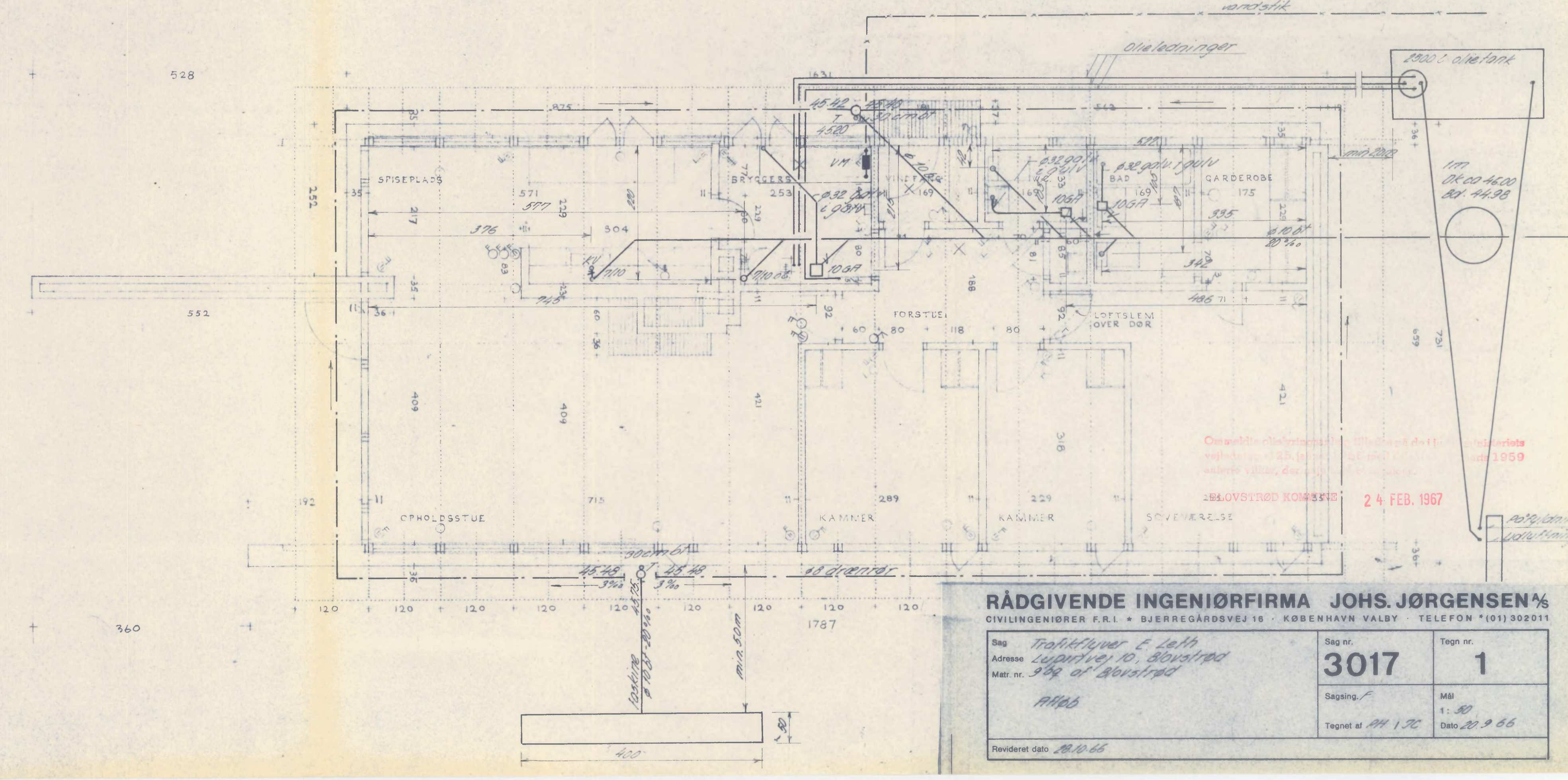
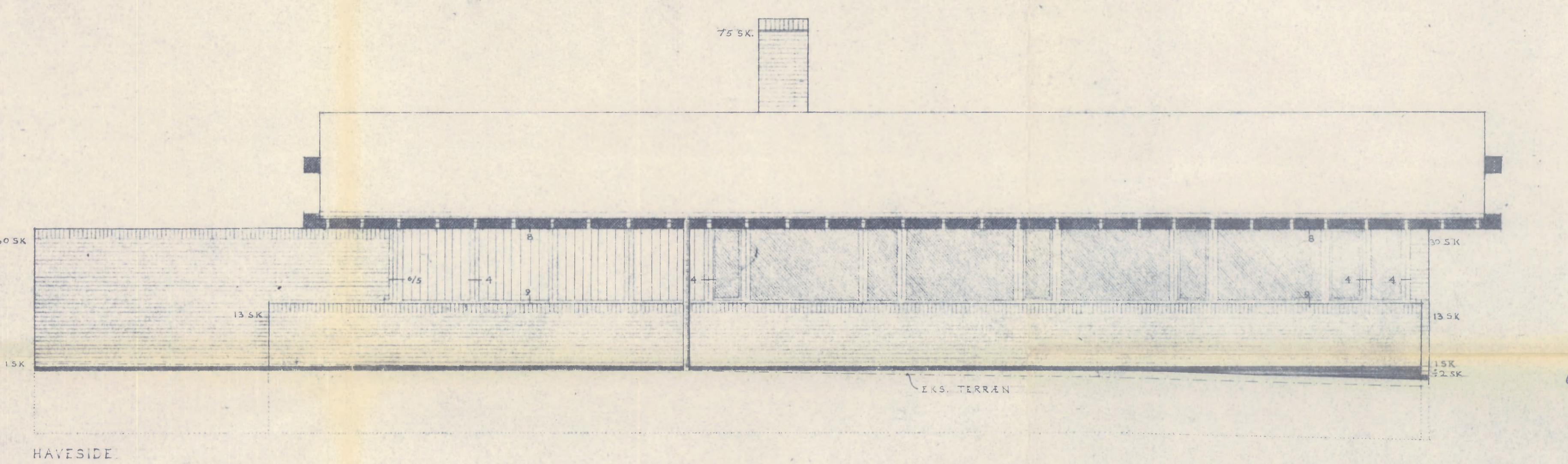
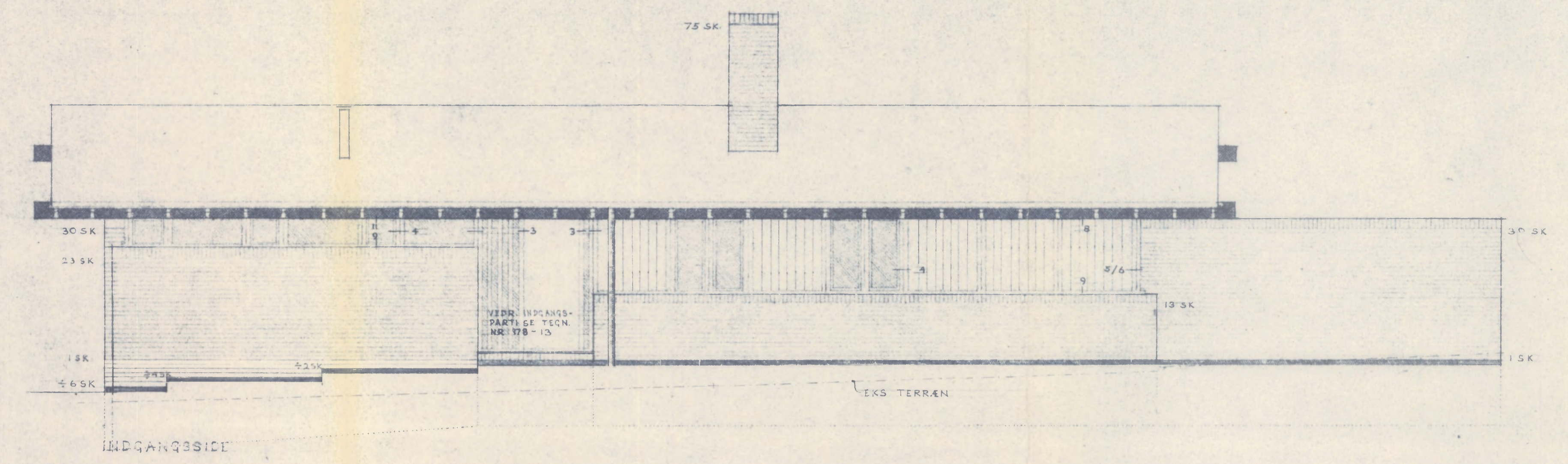
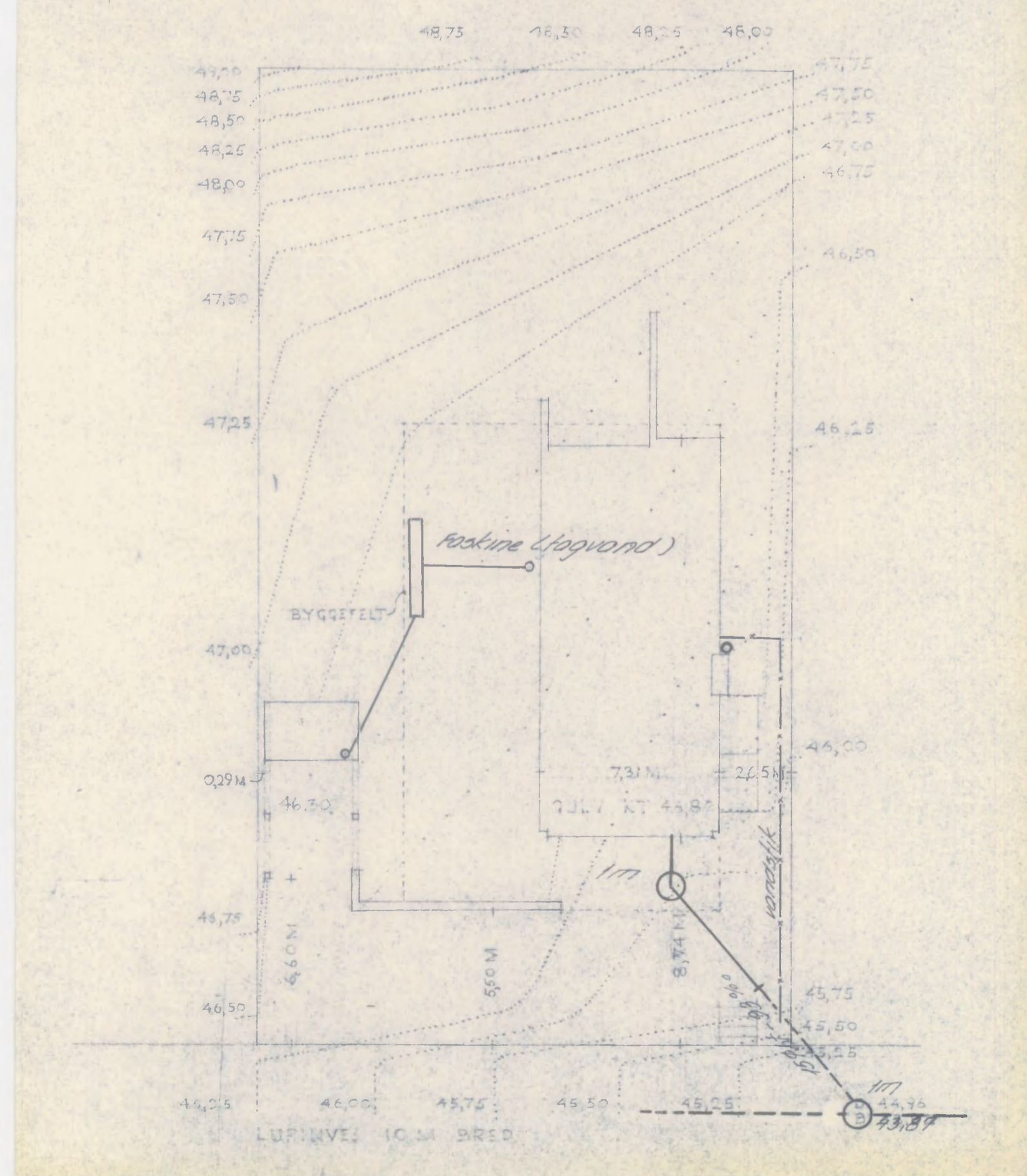

**RÅDGIVENDE INGENIØRFIRMA JOHS. JØRGENSEN & CO.**  
CIVILINGENIØRER F.R.L. • BJERREGÅRDSVEJ 16 • KØBENHAVN VALBY • TELEFON (101) 302011

Sag. **3017** Teg. nr. **1**  
Adresse **Trafikvej 5, Leth**  
**Lepervvej 10, Bøvdalvej**  
Matr. nr. **94 af Bøvdalvej**  
Sagsnr. **AAAB** Mål **1:50**  
Tegnet af **JH 1/50** Dato **20.9.66**  
Revideret dato **20.10.66**

24. FEB. 1967

