

Spildevandssag journ. nr. 13.660.

Ejendommen matr. nr. 14 gk af Lindbofte by og sogn
 tilhørende Afdelingsleder Ebbe Straliges
 og beliggende ved Langs Hegnet nr. 90
 Byggearbejdets art Et beboelsestus.

Afstedens ordlyd Et ca 105 m² stort anlægges grundmuret og piftalt beboelsestus for en familie, samt en ca 20 m² stor af fra opført piftalt garage. Der er i bygningen installeret et centralkøkkenanlæg med en vaskemandskedskedel med 1,8 m² beddflade og piftalt i. Sanitæret er oliefyret, der forsynes fra en i færdigmonteret anlæg i jernbeton på 1200 l., samt 1 stk. WC - et og vand tilhørende af ledningerne. *

18 m²

Deklarationer
Tilfølgsbidrag.

Ansøgning modtaget 30/1 1957

Approberet 6/3 1957

5/2-57 modb. tegn. og beregn.

Grundudgravningen synet 29/3 1957

5/2-57 modb. tegn. og ans. om centralkøkkenanlæg.

Jernbeton synet 1 19

6/3-57. Tilbyg. m. app. af centralkø.

Eftersyn 1/4-58 10/12 1957

og vandet køkkenanlæg

28/3-57 modb. skitser til afsted.

i orden 1/4-58

13/4-57 til vnder formanden.

8/6-57 modb. tegn. og ans. om bannin.

3/7-57 til ark. med godkendt tegn.

Sagen helt i orden 11/4 1958

14/12-57. til ark. vedt. mangler.

Bygningsattest udstedt 16/4 1958

4/3-58 modb. færdigmeld. og ans. om dispens.

Meddelelse om bygningsattest til byt + arkitekt 16/4 1958

2/1-59 modb. skema til afsted.

Meddelelse til vurderingsformanden, vejafdelingen og ejendomsbeskatningen 16/4 1958

21/1-59: til byggesagen med skemat.

Gebyr for spildevandssagen kr. 24- ✓

" " byggesagen kr. 125- ✓

Vand til byggebrug kr. 8,48 ✓

Deklarationer o. l. kr.

I alt kr. 157,48 ✓

Byggesag journ. nr. 24.511.

VEND

* Afgiften til kvarterels kloaker i henhold til landvæsenskommissionens kendelse er ikke betalt.

19/
8-83:

varmesyn.	<input checked="" type="checkbox"/>
energiattest	<input type="checkbox"/>
bs: 24.511	
lb. nr. 2307	

~~Ordinary 63 B, Chl.~~

~~se vejledet~~

~~rapidtransmission~~

~~afslutning af skandensaldet~~

~~for humanitet~~

~~holdes og besvares i skole~~

~~indholdet i skole (gjælder for skole)~~

~~degn og andre for skole~~

~~eksplorative i skole~~

~~fages ved inddeling (skole, gule osv)~~

olie

Caano den

✓ 870, 505

✓ bedel den

✓ sikkerheds den

✓ midlertidig

✓ fjedes på lige

Bygningsinspektøren
for
Lyngby-Taarbæk Kommune.

Byggesag journ. nr. **24.511**

Telf.: Lyngby 3000 - 87 30 00.
Ekspeditionstid 10-15.
Lørdag 10-12.
Torsdag tillige 16-18.

Ved fremsendelse af nærværende kopi af byggetilladelsen for nedennævnte arbejde henledes opmærksomheden på, at De som bygherre personlig er ansvarlig for, at de stillede betingelser nøje overholdes. **Kopi tilstilles bygherren**

Kongens Lyngby, d. **6-3-1957**

EL/IS

I besiddelse af Deres andragende af **28. januar 1957** med nødvendige, supplerende oplysninger modtaget af bygningsinspektoratet den **30. januar s.å.** meddeles der Dem herved tilladelse til at **opføre det** i andragendet nævnte og på hoslagte tegning viste

B E B O E L S E S H U S

på matr. nr. **14 g** af Lundtofte by og sogn,
beliggende **Langs Hegnet 90**
tilhørende **afdelingsleder Ebbe Stranges**
på betingelse af:

at bestemmelserne i det under **23. maj 1935** stadfæstede bygningsreglement for Lyngby-Taarbæk kommune med tillæg af **23. januar og 17. oktober 1951** nøje overholdes,

at eventuelle afløb udføres i overensstemmelse med „Forskrifter vedrørende afløb fra ejendomme i Lyngby-Taarbæk kommune af **14. november 1938**“ af dertil autoriserede mestre, og

at det udførte bygningsarbejde ikke tages i brug, før tilladelse dertil foreligger, eller før bygningsattesten er erhvervet, hvilke begge fås ved anmeldelse her på kontoret.

Særlig bemærkes:

at anbringelse af byggematerialer på fortovet samt kørsel over dette under byggearbejdets udførelse ikke må ske uden tilladelse fra politiet,

at nedlægning af el-kabler i vejarealet ikke må finde sted uden særlig tilladelse fra teknisk forvaltning, vejvæsenet,

at nærværende tilladelse ikke gælder som godkendelse med hensyn til grunden eventuelt påhvilende servitutter, medmindre dette udtrykkeligt er anført i nedenstående tekst,

at nærværende tilladelse for ejendomme, hvortil der er eller ønskes bevilget statslån, ikke gælder som godkendelse med hensyn til statslånsmyndighedernes eventuelle krav,

✓ at grundudgravningen skal synes og godkendes herfra, umiddelbart før støbearbejdet påbegyndes,

✓ at afstanden fra tagudhang af træ til naboskel overalt skal være mindst 3 m,

✓ at de bærende konstruktioner skal udføres efter de af civilingeniør Johs. Jørgensen fremsendte tegninger og beregninger og de til disse herfra stillede krav,

✓ at de ansøgte loftshøjder og loftskonstruktionen kan godkendes,

✓ at der skal sørges for rigelig ventilation af tagværket,

el- ✓ at køkkenet skal forsynes med et 10 x 15 cm aftræksrør ført 30 cm over tagryggen, såfremt gas installeres,

modl. 14/2 ✗ at der skal fremsendes skorstensattest,

✓ at der skal fremsendes detailtegning af den åbne kamin, inden denne opføres,

✗ at hylder og bærelister i skabet ved skorstenen ikke må fastgøres i eller støde helt op til skorstensvængen,

skibets *udgives* ✓ at brændselet ikke må opbevares i fyrrummet, medmindre pladsen, hvorpå det lægges, er adskilt fra kedlen med en passende høj brandfri mur,

✓ at garagens højde over terrænet på nabogrunden ikke må overstige 2,50 m målt til tagets højeste punkt,

✓ at der skal indrettes en overkørsel over fortovet i overensstemmelse med vedlagte regler,

at der skal betales tillægsbidrag til kvarterets kloaker i henhold til landvæsenskommissionens kendelse,

✓ at oliefyr ikke må installeres uden særlig forud indhentet tilladelse fra såvel politiet som bygningsinspektoratet.

V. A. Egnose

E. Klug-Andersen
E. Klug-Andersen

Hr. arkitekt Bertil Udsen,
Bjælkevangen 43, Klampenborg.

Bygningsinspektøren
for
Lyngby-Taarbæk Kommune.

Byggesag journ. nr. 24.511

Telf.: Lyngby 3000 - 87 30 00.
Ekspeditionsstid 10-15.
Lørdag 10-12.
Torsdag tillige 16-18.

Ved fremsendelse af nærværende kopi af byggetilladelsen for nedennævnte arbejde henledes opmærksomheden på, at De som bygherre personlig er ansvarlig for, at de stillede betingelser nøje overholdes. Kopi tilstillet bygherren

Kongens Lyngby, d. 6-3-1957

KL/IS

I besiddelse af Deres andragende af 4. februar 1957 med nødvendige, supplerende oplysninger modtaget af bygningsinspektoratet den 5. februar s.å. meddeles der Dem herved tilladelse til at installere i andragendet nævnte og på hoslagte tegning viste centralvarmeanlæg, samt udføre de bærende konstruktioner på matr. nr. 14 af Lundtofte by og sogn, beliggende Langs Hegnet 90 tilhørende afdelingsleder Ebbe Stranges på betingelse af:

at bestemmelserne i det under 23. maj 1935 stadfæstede bygningsreglement for Lyngby-Taarbæk kommune med tillæg af 23. januar og 17. oktober 1951 nøje overholdes,

at eventuelle afløb udføres i overensstemmelse med „Forskrifter vedrørende afløb fra ejendomme i Lyngby-Taarbæk kommune af 14. november 1938“ af dertil autoriserede mestre, og

at det udførte bygningsarbejde ikke tages i brug, før tilladelse dertil foreligger, eller før bygningsattesten er erhvervet, hvilke begge fås ved anmeldelse her på kontoret.

Særlig bemærkes:

at anbringelse af byggematerialer på fortovet samt kørsel over dette under byggearbejdets udførelse ikke må ske uden tilladelse fra politiet,

at nedlægning af el-kabler i vejarealet ikke må finde sted uden særlig tilladelse fra teknisk forvaltning, vejvæsenet,

at nærværende tilladelse ikke gælder som godkendelse med hensyn til grunden eventuelt påhvilende servitutter, medmindre dette udtrykkeligt er anført i nedenstående tekst,

at nærværende tilladelse for ejendomme, hvortil der er eller ønskes bevilget statslån, ikke gælder som godkendelse med hensyn til statslånsmyndighedernes eventuelle krav,

✓ at de af fabrikdirektoratet med hensyn til kedelanlæg stillede betingelser skal iagttages,

at nærværende tilladelse ikke gælder som godkendelse af de viste vandledninger, om hvilke De bedes fremsende særligt andragende til teknisk forvaltning.

V. A. Egnese

E. Klug-Andersen

Hr. civilingeniør Johs. Jørgensen,
Gammel Strand 50,
København K.

BYGNINGSATTEST

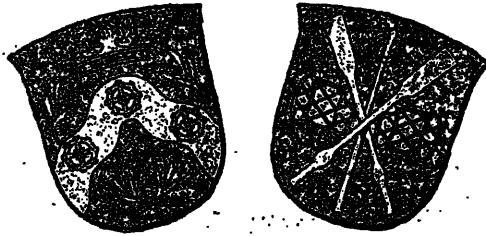

30/75

J. nr. ba. 24.511
+ 25.735
sp. 13.650

På ejendommen **Lange Hegnet** nr. **90**
matr. nr. **14 g** af **Lundtofte** by **og** sogn
er under **6. marts 1957** approberet et byggearbejde omfattende:

Et ca. 105 m² stort, enstages, grundmuret og paptskilt
beboelsesthus for én familie, samt en ca. 20 m² stor, af træ
opført, paptskilt garage.

Der er i bygningen installeret et centralvarmeanlæg
med en varmtvandskedel med 1,8 m² hedeplade og påmonteret
et "Sannetegn"-oliefyrt, der forsynes fra en i fyrrummet an-
bragt lagertank på 1200 liter, samt i stik. ve. + aig med til-
hørende afløbeledninger.

Byggearbejdet er lovligt tilendebragt og, såvidt det ved foretagen besigtigelse har kunnet konstateres, udført i overensstemmelse med det under 23. maj 1935 stadfæstede bygningsreglement for Lyngby-Taarbæk kommune med tillæg af 23. januar og 17. oktober 1951.

Lyngby-Taarbæk kommunes bygningsinspektorat

den **16. april 1958.**

V. A. Egnose
BYGNINGSINSPEKTØR

Gebyr for spildevandssagen:	20,00	kr.
" " byggesagen:	125,00	"
I alt:	145,00	kr.

Sv. Ulstrup-Hansen
Anmærkninger:

Afgiften til kvarterets kloaker
i henhold til landvæsenskommis-
sionens kendelse er ikke belutt.

Noteret i bogholderiet

Attestgebyr betalt den.....

KONGERIGET DANMARKS HYPOTEKBANK

Bs. 24.511.

København K, den 29. januar 1959

J. nr. ~~S. 204~~ S.K. 21347

Niels Juels Gade 5
Tlf. Minerva 4640

Bedes anført ved alle henvendelser
vedrørende denne sag.

Langs Hegnes 90

1959 JAN 30 08:29

Hypotekbanken har dags dato udbetalt det afdelingsleder
Ebbe Stranges

§36 i lov nr. 107 af 14. april 1955
i henhold til ~~lovs nr. 235 af 30. april 1946~~ om byggeri med
offentlig støtte mod sikkerhed i ejendommen matr.nr. 14 gf
Lundtofte by og sogn

bevilgede statslån, stort kr. 25.000

P. d. v.

Kjeld Vater

Lyngby-Tårnbæk kommunalbestyrelse,
Lyngby.-

Bygningsinspektoret.

Kongeriget Danmarks Hypotekbank,
Niels Juels Gade 5,
København K.

7. 1. 1959.

bs. 24.511 Eg/MS

S.K. 21.347

Efter anmodning fremsendes hermed en ansøgning om statslån i henhold til kap. 5 a til et beboelseshus på Langs Hegnet 9c, matr. nr. 14 af Lundtofte, tilhørende afdelingsleder Ebbe Stranges.

V. A. Egmose.

Ja.

Ja, det bebyggede areal er 125 m², heri medregnet en fritliggende garage på 20 m².

Attest udstedt 16. 4. 1958

Grundudgravningen synet 29. 3. 1957.

Lyngby-Taarbæk

7. 1.

59

E. B.

V. A. Egmose.



L. T. K. Byggesag Nr. 24.511

SPAREKASSEN FOR LYNGBY OG OMEGN

HOVEDGADEN 17 POSTGIRO 6819 TELEFON *87 72 22

J/W

1959 JAN 2 08:12

Lyngby-Tårnbæk kommunalbestyrelse,
Rådhuset,
Kgs. Lyngby.

Deres ref.:

Vor ref.: journal nr. 19759/30260 KGS. LYNGBY, den 29. december 1958.

Hermed fremsender vi ansøgning til Kongeriget Danmarks Hypotekbank fra afdelingsleder Ebbe Stranges vedrørende statslån i ejendommen matr. nr. 14 gf, Lundtofte by og sogn i henhold til byggestøttelovens kapitel V a, idet vi beder kommunalbestyrelsen udfylde erklæringen på side 3, og videresende ansøgningen til Kongeriget Danmarks Hypotekbank.

Erbødigst

SPAREKASSEN FOR LYNGBY OG OMEGN

L.-T. K. Tekn. Forv.

Modt. - 2. JAN. 1959

LYNGBY-TAARBÆK KOMMUNE



BYGNINGSINSPEKTORATET . RÅDHUSET . KONGENS LYNGBY

ÅBENT 10-15 (LØRDAG 10-12) TORSDAG TILLIGE 16-18 . TLF. 87 80 00 LOKAL 858 . GIRO 21000

sendt til:
vurderingsformanden,
ejendomsbeskatningen,
vejafdelingen.

DATE

26.4.58

VORT MÆRKE

ds. 24.511

SKREVET AF

IS

Bygningskommissionen har under
d. d. udstedt bygningsattest på et bobest-
selskab på ejendommen Løngs Negnet 90, matr.
nr. 14 af Landtofte by og sogn, tilhøren-
de afdelingsleder Ebbe Strømgas.

Der er i bygningen installeret
1 stk. wc.

P. A. Egnose
P. A. Egnose

LYNGBY-TAARBÆK KOMMUNE



BYGNINGSINSPEKTORATET . RÅDHUSET . KONGENS LYNGBY

ÅBENT 10-15 (LØRDAG 10-12) TORSDAG TILLIGE 16-18 . TLF. [REDACTED] KAL 388 . GIRO 21000

Hr. arkitekt Bertel Udsen,

Bjalkevangen 15,

Klampenborg.

DATO 16-4-58

VORT MÆRKE ds. 24-511

SKREVET AF IS

Bygningskommissionen har under
d. d. udstedt bygningsattest på det af Dem
projekterede arbejde på

Langs Hegnet 90,

bestående af et beboelseshus.

Der er samtidig tilsendt ejeren
anmodning om at indløse attesten.

P. B. V.

Sv. Ulstrup-Hansen.

Largo Heguel 90 Bs. 24,511

$$13,38 \times 5,53 = 73,99 \text{ m}^2 \checkmark$$

$$11,20 \times 2,71 = 30,35 \text{ m}^2 \checkmark$$

$$0,30 \times 2,65 = 0,80 \text{ m}^2 \checkmark$$

$$\underline{105,14 \text{ m}^2 \checkmark}$$

$$6,20 \times 3,30 = 20,46 \text{ m}^2 \checkmark$$

90 \checkmark

10 \checkmark

100 \checkmark

25 \checkmark

125 \checkmark

24 \checkmark

basequing - (25%)

colab: - 20 + 4 -

vand del b. b. 106 m² a 9,08

848

157,48 \checkmark

11/4 - 58%

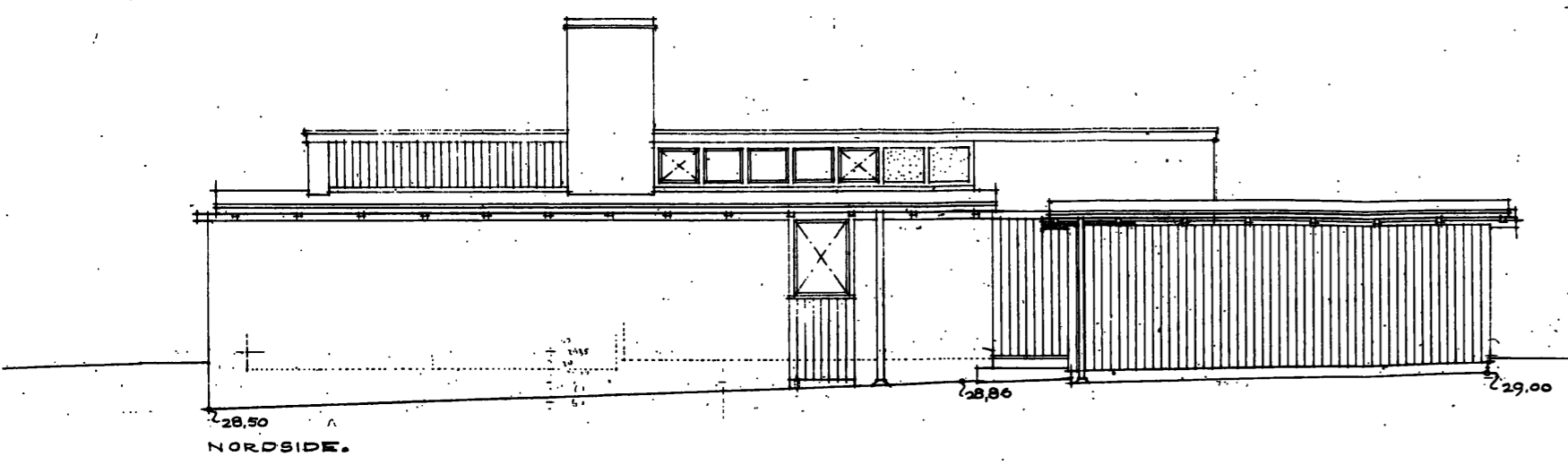

NORDBSIDE.

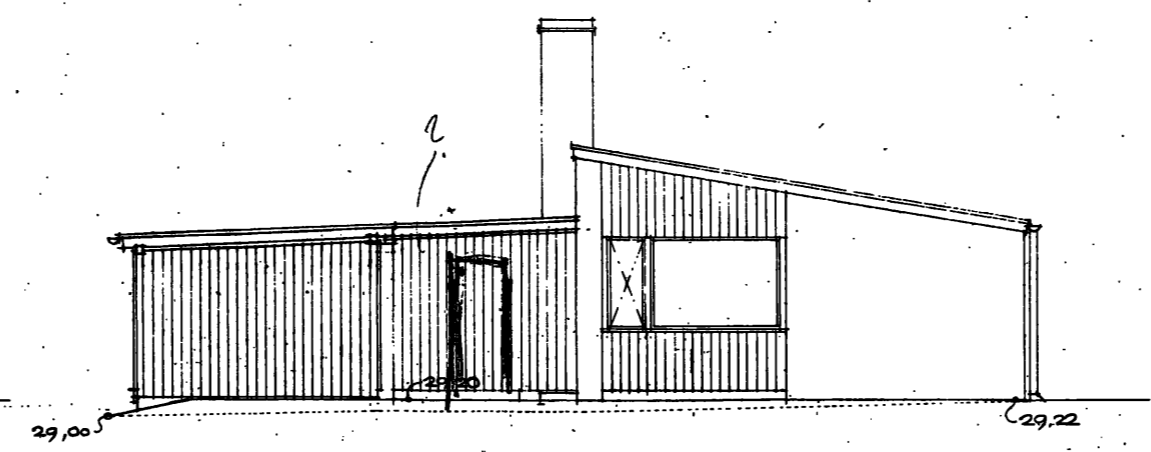

VESTSIDE.

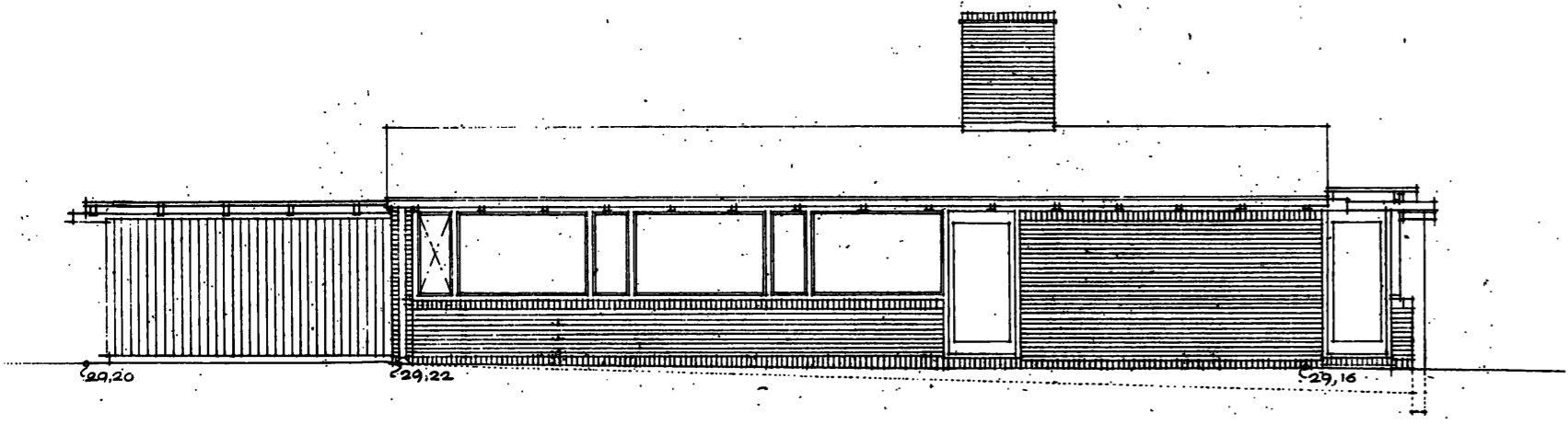

SYDSIDE.

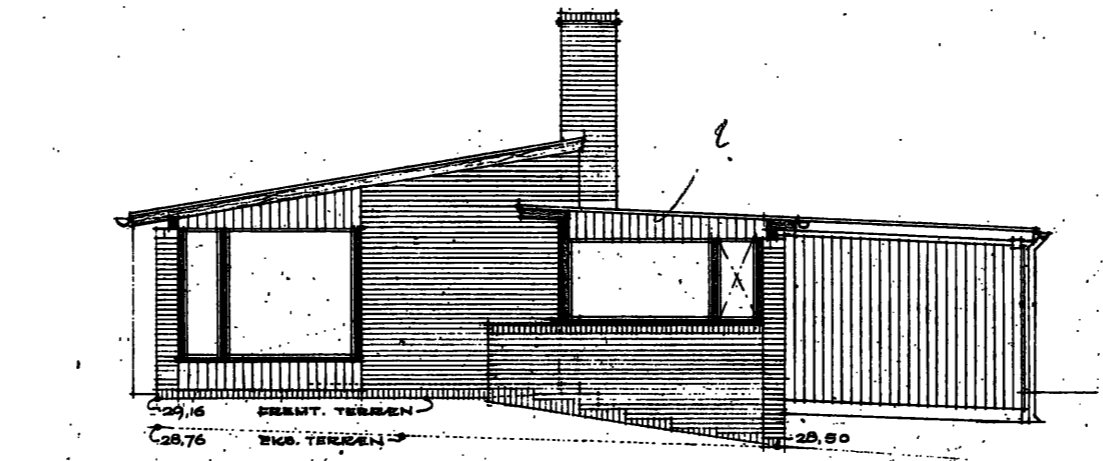

ØSTSIDE.

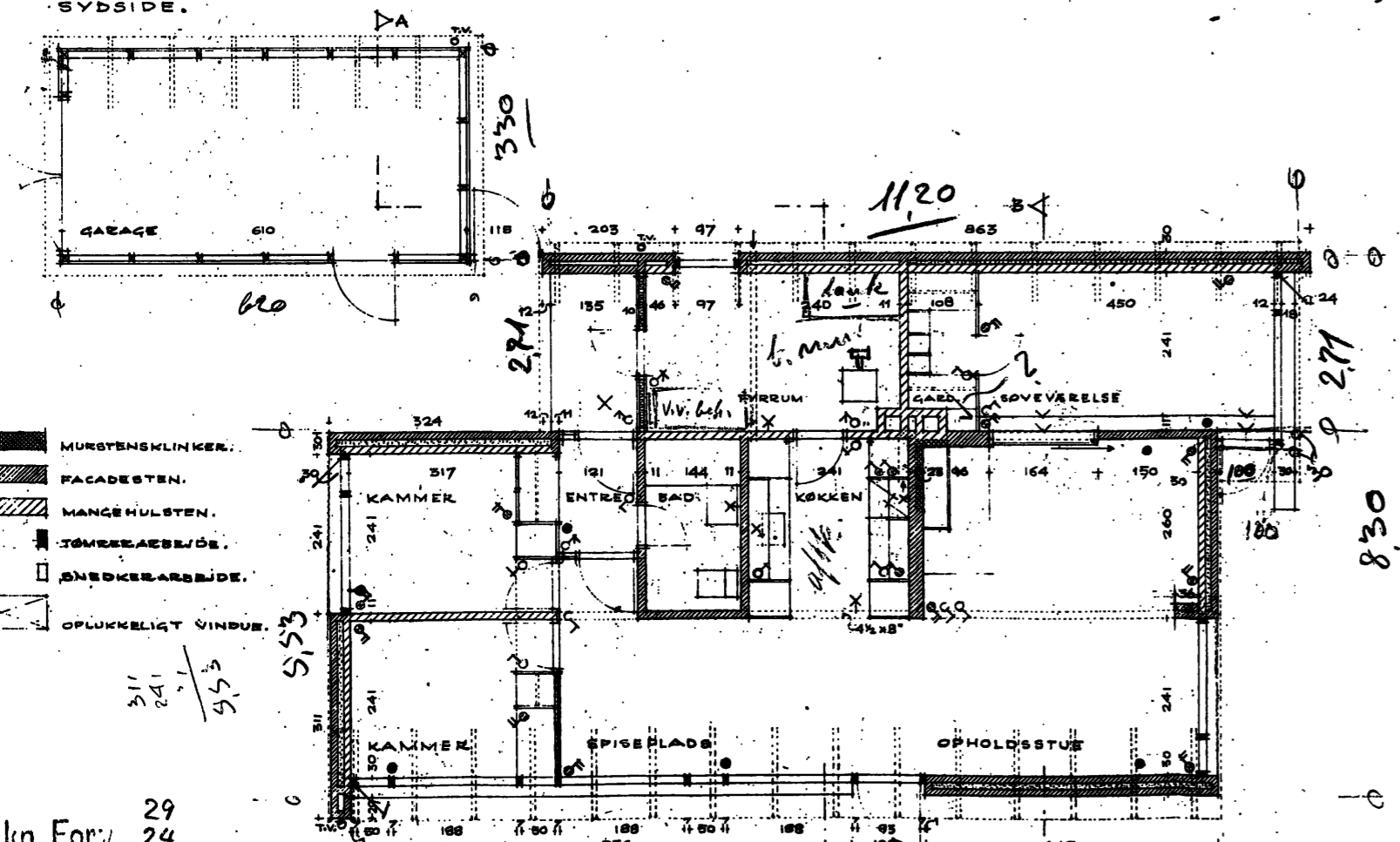

L.T.K. Tekn. Forv. 29
 Muht. 30. JAN. 1957 24
 12
 200
 PLAK 24.5

1538

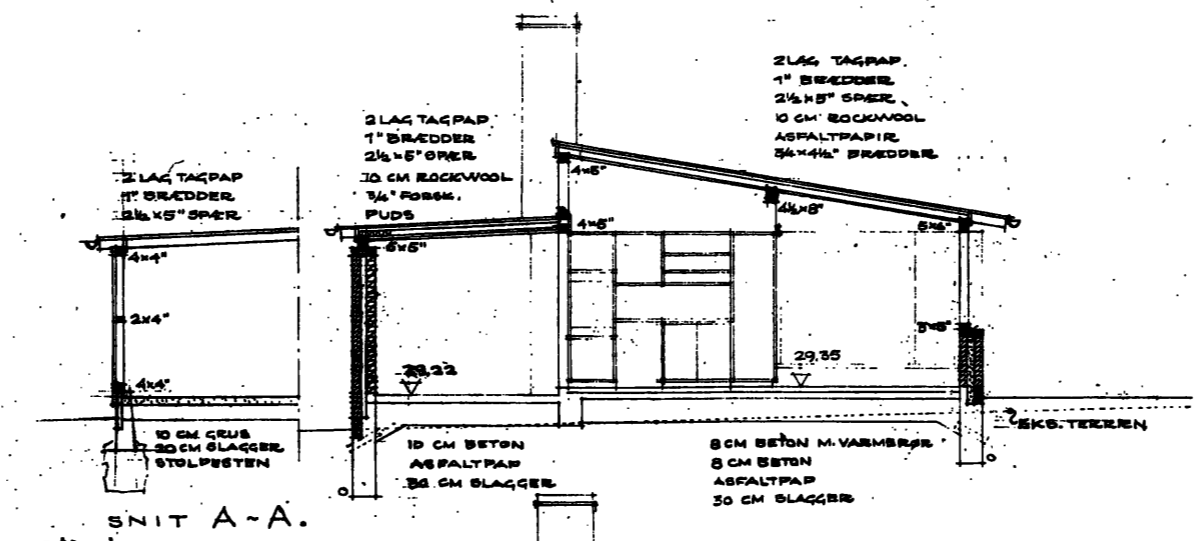

SNIT A-A.

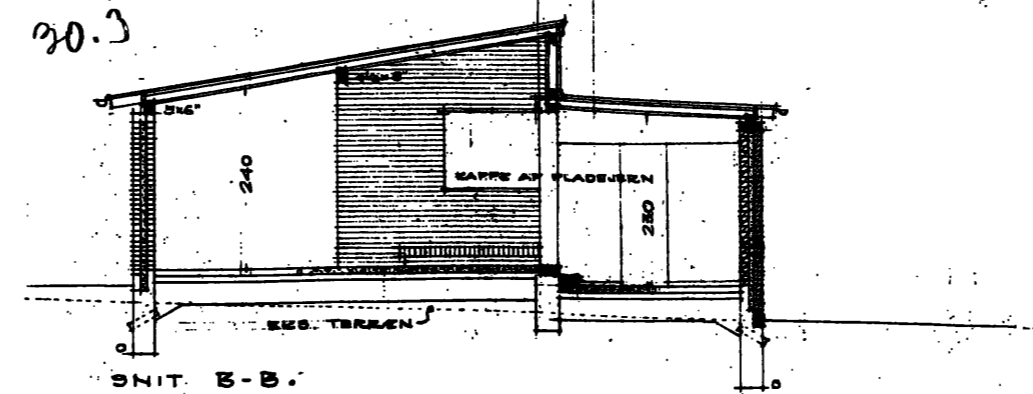

SNIT B-B.

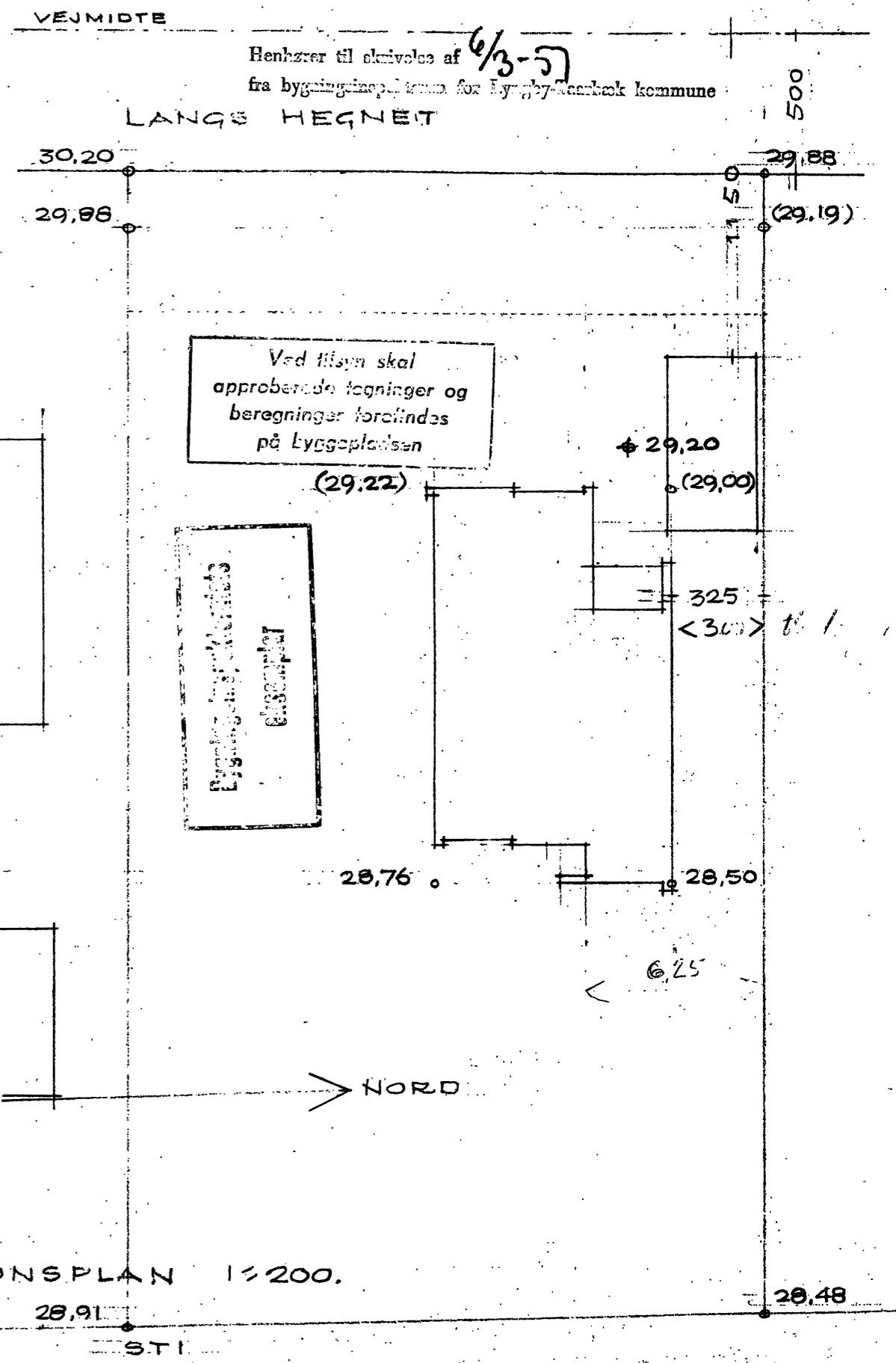

SITUATIONSPLAN 1:200.

AFDELINGLEDER EBBE STRANÇES.
 EENFAMILIEHUS LANGS HEGET, HJORTEKÆR
 MATR. NR. 145 AF LUNDTØFTE.

70 A. TEGN. 2

BERTEL UDSEN
 ARKITEKT M.A.A.
 BJÆLKVANGEN 15 KLAMPENBORG
 TELEFON HJORTEKÆR 348

24.511/2307

Varmesynsrapport - konsulentordningen vedr. begrænsning af energiforbruget i bygninger 1

BBR-identifikation	Kommune nr.	Ejendomsnummer	Bygningsnr.	Dato for udført varmesyn	Dag	Måned	År	EK-nr.
	1, 7, 3	0, 9, 1, 4, 3, - 5	1	1, 3	0, 6	8, 3		1, 8

Bygningen er beliggende

Vejnavn	Langs Hegnet	Husnummer	90
Matrikelbetegnelse	14 ^{gf} Lundtofte By, Lundtofte		

Ejer/evt. administrator	Oplysninger vedr. bygningen (jfr. BBR-ejermeddelelse)			
Navn, postadresse og tlf. nr. Randi Stranges Langs Hegnet 90 2800 Lyngby 02-884233	Ejerforhold	Bygn.anvendelse	Antal boliger	
	102 1 0	203 1 2 0	205 1	
	Opført år	Tilbygningsår	Antal etager	
	207 1 9 5 7	209	220 1	
	Bolligareal	Erhvervsareal		
	217 1 0 2	218		
Evt. administrators navn og tlf. nr.	Udnyttet tagetage		Kælderareal	
9 : 14	222		223	
	Antal ejerboliger	Stk.	Antal udlejn.boliger	Stk.
		1		

Opstilling over energibesparende foranstaltninger i henhold til positivlisten:

EBF-nr.	Beskrivelse	Areal/stk.	Skønnede omk. excl. moms
1	Tag/loft		I hele kr.
2	Gulv		
3	Hule mure		
4	Fuger	m 4 0	2 0 0 0
5	Lysåbninger		
6	Ydervægge bag radiatorer		
7	Isolering af tekniske anlæg	m 4	3 0 0 0
8	Automatik/termostater		
9	Indregulering		
10	Forsyningsanlæg	stk 1	2 0 0 0
11	Andet	" 1	5 0 0 0
(A) Energikonsulent-honorar for udarbejdelse af varmesynsrapport, iflg. aftaleseddel			8 2 5
(B) Honorar for projektering og tilsyn i henhold til ABR 75			
(C) Energikonsulent-honorar for kontrol og udstedelse af energiattest iflg. aftaleseddel			
Samlede skønnede omkostninger excl. moms			1 2 8 2 5
Kun gennemførelse af følgende punkter/underpunkter er nødvendige for at energiattest kan udstedes		4 og 7	
HUSK, at der i visse arbejder kræves byggetilladelse. I tvivlstilfælde, kontakt kommunen.			

Større bygninger

Varmesyn ikke foretaget for pkt. 7, 8, 9 og eventuelt 11, idet gennemgangen er foretaget udenfor fyringssæsonen.

Varmesyn vedr. pkt. 7, 8, 9 og eventuelt 11 er foretaget

Dato _____ Underskrift _____

Energikonsulent

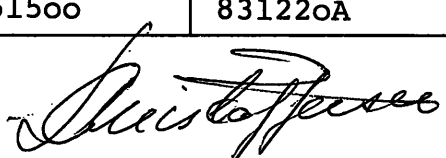
Energikonsulentens navn og adresse, samt evt. firma	Telefon nr.	Internt sags nummer
RAMBØLL & HANNEMANN RÅDGIVENDE INGENIØRER A/S TEKNIKERBYEN 38 2830 VIRUM	02-851500	831220A
	Underskrift 	

Eftertryk kun efter aftale ©

BBR-identifikation	Kommune nr.	Ejendomsnummer	Bygningsnr.	Dato for udført varmesyn	Dag	Måned	År	EK-nr.
	1 7 3	0 9 1 4 3 - 5	1	1 3 0 6 8 3	1	3	0 6 8 3	1 8

Opstilling over energibesparende foranstaltninger i henhold til positivlisten:

EBF nr.	Klimaskærmen	Krav opfyldt	Krav ikke opfyldt	Antal m ²	Skønnede omk. excl. moms
1	Tag/loft:		Konstateret isoleringstykkelse		
1.1	Tagflader mod det fri	x	100		
1.2	Vandret adskillelse mod uopvarmet loft eller andet uopvarmet rum				
1.3	Lodret adskillelse mod uopvarmet rum				
1.4	Andet				
2	Gulv:		Konstateret isoleringstykkelse		
2.1	Mod uopvarmet kælder				
2.2	Mod krybekælder				
2.3	Andet	x			
3	Hule mure:		Konstateret isoleringstykkelse		
3.1	Hulmur	x	(Leca)		
3.2	Andet				

Evt. supplerende oplysninger

Eftertryk kun efter aftale ©

BBR-identifikation	Kommune nr.	Ejendomsnummer	Bygningenr.	Dato for udført varmesyn	Dag	Måned	År	EK-nr.
	1, 7, 3	0, 9, 1, 4, 3, - 5	1	1, 3, 0, 6, 8, 3	1	3	0, 6, 8, 3	1, 8

Opstilling over energibesparende foranstaltninger i henhold til positivlisten:

EBF nr.	Klimaskærmen	Krav opfyldt	Krav ikke opfyldt		Skønnede omk. excl. moms
4	Fuger (mod det fri):		Konstateret tilstand	forbedringer	lbn
4.1	Kalfatningsfuger			eftergået og rep.	40 2.000
4.2	Elementsamlinger				
4.3	Væg/loftsamlinger				
4.4	Vinduesramme/karm				
4.5	Dør/karm				
4.6	Andet				
5	Lysåbninger:		Konstateret antal lag glas	forbedringer	m ²
5.1	Vinduer	x	2		
5.2	Ovenlys				
5.3	Glasvægge				
5.4	Glaspartier i yderdøre	x	2		
5.5	Glaspartier i porte				
5.6	Glaspartier i lemme				
5.7	Andet				
6	Ydervægge bag radiatorer		Konstateret isoleringstykkelse	forbedringer	m ²
6.1	Brystninger				
6.2	Andet				

Evt. supplerende oplysninger:

BBR-identifikation	Kommune nr.	Ejendomsnummer	Bygningenr.	Dato for udført varmesyn	Dag	Måned	År	EK-nr.
	11713	019114315	11	13	06	83	118	

Varmeinstallation/opvarmningsmiddel - forbrugsmængde/år (iflg. ejers oplysninger)

Fjernvarme			m ³ /Gcal/år
<input type="checkbox"/> Rumopvarmning	<input type="checkbox"/> Varmt brugsvand	Fjernvarme (vand, damp)	
Centralvarme			liter/år
<input checked="" type="checkbox"/> Rumopvarmning	<input checked="" type="checkbox"/> Varmt brugsvand	Fyringsgasolie	3.200
<input checked="" type="checkbox"/> Støbejernskedel		Tung fuelolie	m ³ /år
<input type="checkbox"/> Pladejernskedel		Fast brændsel	T/m ³ /år
<input type="checkbox"/> Oliebrænder 1400 omdr./min.	<input checked="" type="checkbox"/> 2800 omdr./min.	Gas	m ³ /år
Ovne, kakkelovne, kamin, el-ovne, gasradiatorer			
<input type="checkbox"/> Rumopvarmning	<input type="checkbox"/> Varmt brugsvand	Fast brændsel	T/m ³ /år
		Elektricitet	kwh/år
		<input type="checkbox"/> incl. husholdning <input type="checkbox"/> excl. husholdning	m ³ /år
		Gas	liter/år
		Petroleum	
Andet		Art	Mængde
<input type="checkbox"/> Rumopvarmning	<input type="checkbox"/> Varmt brugsvand		
Kedelanlæg			Regtab
Ved oliefyrede kedelanlæg indtil og med 120 kW, angives resultatet af seneste OR-fyrtest			15 %
Ved oliefyrede kedelanlæg større end 120 kW foretages gennemgang af det varmfordelende system i det omfang arbejdet ikke er omfattet af VKO konsulentens gennemgang. Pkt. 7, 8, 9 og eventuelt 11 udfyldes bl.a. på grundlag af VKO konsulentens seneste rapport som skal vedlægges.			
Opvarmningsgrad - for andre bygninger end boliger			
Areal af rum der er opvarmet til mindst 10° C	m ²	Areal af rum der er opvarmet til mindst 18° C	m ²

Opstilling over energibesparende foranstaltninger i henhold til positivlisten:

EBF nr.	Tekniske anlæg	Krav opfyldt	Krav ikke opfyldt	Antal	Skønnede omk. excl. moms
7	Isolering af det tekniske anlæg:		Konstateret tilstand		
7.1.	Centralvarmekedler	X			
7.2.	Røgrør	X			
7.3.	Skorstene		isoleres	4	3.000
7.4.	Beholdere	X			
7.5.	Varmerør	X			
7.6.	Kanaler				
7.7.	Ventiler				
7.8.	Andet				

Eftertryk kun efter aftale

BBR-identifikation	Kommune nr.	Ejendomsnummer	Bygningenr.	Dato for udført varmesyn	Dag	Måned	År	EK-nr.
	1, 7, 3	0, 9, 1, 4, 3, - 5	1	1, 3	0, 6	8, 3	1, 1, 8	

Opstilling over energibesparende foranstaltninger i henhold til positivlisten:

EBF nr.	Tekniske anlæg	Krav opfyldt	Krav ikke opfyldt	Antal	Skønnede omk. excl. moms
8	Automatik:		Konstateret tilstand	forbedringer	
8.1	Temperaturstyring u. shunt				
8.2	Temperaturstyring m. shunt - manuel				
8.3	- termostatisk	X			
8.4	- klimaafhængig				
8.5	- urstyret				
	Cirkulation				
8.6	- naturlig				
8.7	- tvungen	X			
	Radlatoventil				
8.8	- manuel				
8.9	- termostatisk				
8.10	Returtermostat i hovedreturledning				
8.11	Differenstrykregulator				
8.12	Temperatoventil				
8.13	Varmtvandsregulering				
8.14	Andet				
9	Indregulering af varmeanlæg		Konstateret tilstand	forbedringer	

Evt. supplerende oplysninger

Gulvvarme; Systemet er trægt. Natsenkning og regulering efter gratisvarme anbefales ikke

BBR-identifikation	Kommune nr.	Ejendomsnummer	Bygningenr.	Dato for udført varmesyn	Dag	Måned	År	EK-nr.
	1,7,3	0,9,1,4,3,5	1	1,3	0,6	8,3	1,8	

Opstilling over energibesparende foranstaltninger i henhold til positivlisten:

EBF nr.	Tekniske anlæg	Krav opfyldt	Krav ikke opfyldt	Antal	Skønnede omk. excl. moms
10	Forsyningsanlæg		Konstateret tilstand kedel med stort røgtab	1	2.000
			forbedringer *)		
	Andre energibesparende foranstaltninger	Krav opfyldt	Krav ikke opfyldt	Antal	Skønnede omk. excl. moms
11	Andre energibesparende foranstaltninger med tilsvarende energibesparende virkning, jfr. bekendtgørelsen		Konstateret tilstand varmtvandsbeholder for stor og uøkonomisk	1	5.000
			forbedringer **)		

Evt. supplerende oplysninger

10 *) indsats for bedre udnyttelse af røgvarmen anbefales.
ligeledes automatisk røgspjæld

11**) el-opvarmet varmtvandsbeholder for sommerdrift anbefales
(sommerforbrug af olie er ukendt)

Igangsatte arbejder i perioden 1. jan. 1981 - 18. juni 1981 i henhold til lovens § 26

EBF nr.	Energibesparende foranstaltninger igangsat	Antal/areal	Skønnede eller faktiske omkost. excl. moms
	Ejeren har oplyst, at følgende arbejder er igangsat i ovenstående periode:		

Eftertryk kun efter aftale. ©

BBR-identifikation	Kommunenr.	Ejendomsnummer	Bygningsnr.	Dato for udført varmesyn	Dag	Måned	År	EK-nr.
	1 7 3	0 9 1 4 3—5	1		1 3	0 6	8 3	1 8

Oplysning til husejeren om bygningens skønnede energiforbrug/besparelsemuligheder.

Som et led i varmesynet foretager konsulenten et samlet skøn over besparelsemuligheder ved gennemførelsen af alle varmesynsrapportens foranstaltninger.

Ved dette skøn skal husejeren være opmærksom på, at det reelle energiforbrug vil være afhængig af en række faktorer, som energikonsulenten kun kan vurdere på baggrund af de oplysninger han modtager af bygningsejeren. Dette gælder ikke mindst de forhold, der har tilknytning til husstandens størrelse og sammensætning samt beboernes energiforbrugsmønster f.eks. gennemsnitlig rumtemperatur, varmtvandsforbrug og udluftningsvaner.

Som hovedregel vil konsulenten på baggrund af sin samtale med bygningsejeren, og efter sin gennemgang af bygningen, kunne skønne over bygningens normale energiforbrug (liter olie, kWh e.a.). Der vil imidlertid også kunne være tilfælde, hvor energikonsulenten er henvist til, på anden måde at belyse konsekvenserne ved gennemførelsen af de energibesparende foranstaltninger.

Konsulentens skøn, der er anført nedenfor, afgives som et »bedste skøn« på grundlag af vurdering af den enkelte bygning og bygningsejerens oplysninger.

Energikonsulentens skøn over bygningens energiforbrug/besparelsemuligheder, herunder angivelse af eventuelle særlige forhold.

Olieforbruget svarer godt til husets isoleringsgrad.

Der kan opnås en skønsmæssig besparelse på 10% ved gennemførelse af pkt. 10 og 11.

Herfra går merudgiften ved anvendelse af el (til opvarmning af brugsvand)

I relation til anskaffelsessummen for elektrisk varmtvandsbeholder kan pkt. 11 næppe betale sig.

JOHS. JØRGENSEN civilingeniør F.R.I.
Gammel Strand 50², København K.

Telefon Palæ 1215
Palæ 2020
Palæ 561

Lyngby-Taarbæk kommunes tekniske forvaltning,
bygningsinspektøren,
rådhuset,
Lyngby.

Henhører til skrivelse af 6/3-57
fra bygningsinspektøren for Lyngby-Taarbæk kommune

Undertegnede andrager herved om godkendelse af et ved medfølgende bilag og
nedenstående data oplyst varmeanlæg, der agtes installeret i eenfamiliehus
på ejendommen matr. nr. 14 gf af Lundtofte
tilhørende: afdelingsleder Ebbe Stranges

Anlægget består af:

1 stk. kedel af fabrikat D.F.J. Salamander A på 1,8 m²
med indfyrringsåbning i kedlens for-side og
1 stk. ekspansionsbeholder på 20 liter
i stue-etagen og forsynet med $\frac{3}{4}$ " overløbsrør, der udmunder over afløb
i stue-etagen.

Til opvarmning medgår højst	11.200	kg kalorier pr. time
	5.000	" " " "
Ialt	16.200	kg kalorier pr. time

svarende til et forbrug af 2 kg ~~fast~~ flydende brændsel pr. time.

Kedlen tilsluttes en skorsten, hvis højde over kedlens rist er ca. 4,5 m, og hvis
lysningens areal er 23 cm x 23 cm, skorstenens vanger er 11 cm tykke.

Den frie højde mellem kedlen og kedelrummets loft er 1,15 m.

København, d. 4 / 2 1957.

Ved tilsyn skal
approberede tegninger og
beregninger forelindes
på byggepladsen

Johs. Jørgensen

L.-T. K. Tekn. Forv.

Modt. - 5. FEB. 1957

Indlæg:

2 tegninger in duplo

Bygningsinspektørens

eksemplar

**Lyngby-Taarbæk kommunes
vejafdeling.**

12/11. 57.

Harde

I anledning af, at det på ejendommen

Langs Hjørnet

nr. 90 udførte byggearbejde er anmeldt færdigt, attesteres herved, at vejen ud for ejendommen er istandsat efter arbejdets udførelse, og at vej- og kloakforholdene i øvrigt er i orden.

Kongens Lyngby, d. 8-4 1957

[Signature]

D. S. L. L. L. L.

Til bygningsinspektoratet.

2573-58 J.

24511.

Der skal udføres overblik til
garage i h.t. byggeskeden
fuldt registreret og givnes 6/12. 57 J.

~~5712-57 J.~~

Bygningsinspektoret.

Hr. arkitekt Bertil Udsen,
Bjælkevangen 43,
Klampenborg.

14. 12. 1957. bs. 24.511 Js/ID

Ved et herfra den 10. ds. foretaget eftersyn af det på
Langs Hegnet 90 opførte beboelseshus og en garage tilhørende af-
delingsleder Ebbe Stranges fandtes følgende forhold, som skal
bringes i orden, før bygningsattesten kan udstedes:

X 1) Der skal fremsendes tegning og andragende vedrørende
det installerede oliefyr.

X 2) Der skal fremsendes anmeldelse fra sanitetsmesteren.

✓ 3) Der skal opsættes et reglementeret husnummer.

modt. erklæring
14-58 f. X 4) Skorstenen skal forsynes med eksplosionsklap.

5) Hylde og bærelister i skabet ved skorstenen må ikke
fastgøres i eller støde helt op til skorstensvangen.

✓ 6) Rørholdere må ikke fastgøres i skorstensvangen.

✓ 7) Der skal fuges ved inddækningerne ved gavle og skor-
sten.

8) Der skal indrettes en reglementeret overkørsel over
fortovet.

✓ *25/3 opstillet* 9) Fortovet skal ryddes, reguleres og gruses.

Når manglerne er afhjulpnet, bedes sagen færdigmeldt

på ny.

J. A. Egmose
J. A. Egmose

Bernhard Jensen
Bernhard Jensen

Lyngby-Taarbæk kommunes tekniske forvaltning

Raadhuset
Kongens Lyngby.

7o A1 Byggesag nr. 24.511.

7.3.1958.

Som svar paa Deres skrivelse af 14.12. f.a. vedrørende ovennævnte sag skal jeg herved anføre:

- 25.735
Medf. i
arkiv
- ✓ ad 1) tegning og andragende vedrørende oljefyr er fremsendt af leverandøren, firmaet Scano-Therm,
- ✓ ad 2) anmeldelse fra sanitetsmesteren er fremsendt d. 21.12. f.a.
- ad 3) husnummer er opsat,
- ad 4) vedrørende eksplosionsklap henvises til Scano-Terms andragende, da bærelister i skab ved skorstensvangen er fastgjort med skruer i Rawlplugs, der kun gaar 2 cm ind i murstenene, saaledes at skruerne ikke kan give anledning til utæthed, og da det vil kræve omfattende bygningsarbejder med medvirkning af saavel snedker som elektriker, varmesmed og maler at ændre forholdet, anmoder jeg høfligst om dispensation vedrørende dette forhold, saaledes at skabet undtagelsesvis kan bibeholdes som udført
- ✓ ad 6) rørholdere er fjernet fra skorstensvangen,
- ✓ ad 7) fugning er udført,
- ad 8) overkørsel er udført og
- ad 9) fortovet er ryddet og reguleret og gruset.
- ventes på
vedsendelse

Med højagtelse

Bertel Ludsen.

K. Tekn. Forv.

11. MAR. 1958

2 Ps 24 511

Langs Hegret 90
beboeres hus
mangler afhjølpet

11-3-18



L. T. K. Byggesag Nr. 24.511

Lyngby-Taarbæk kommunes bygningsinspektorat

Raadhuset
Kongens Lyngby.70 A₁ Byggesag nr. 24.511. Matr.nr. 14 gf, Lundtofte. 6.6.1957.Vedlagt fremsender jeg med anmodning om godkendelse
detailtegning af pejs i ovennævnte hus.

Deres ærbødige

*Bertel Ulsen.*Bygningsinspektoratets
EksemplarVed Tilsyn skal
approberede Tegninger og
Beregninger oretindes
paa Byggepladsen

/ - Kan god-

L.-T. K. Tekn. Forv.

Modt. - 8. JUN. 1957

bs. 24.511
Eg/ID

kendes på betingelse af, at bygningsreglementets bestemmelser i det hele nøje overholdes.

En approberet tegning vedlægges.

LYNGBY-TAARBÆK KOMMUNES BYGNINGSINSPEKTORAT

Kongens Lyngby, den 3. 7. 1957.

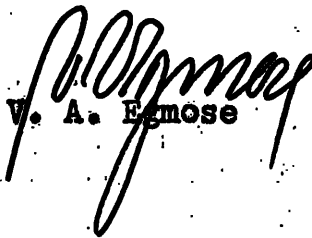
V. A. Egnose

Hr. arkitekt Bertil Udsen,
Bjælkevangen 15, Klampenborg.

1957 MAR 28

08:15
L. T. K. Byggesag Nr. 24.511.

SPAREKASSEN FOR LYNGBY OG OMEGN

Telefoner:

EXPEDITIONEN 219 * 87 72 22
DIREKTØREN 1148
POSTKONTO 6819

J/KS.



KGS. LYNGBY,

den 27. marts 1957.

Lyngby-Taarbæk Kommunalbestyrelse,
Rådhuset,
Kgs. Lyngby.

ad byggelån nr. 30260.

I anledning af at afdelingsleder Ebbe Stranges har meddelt os, at byggeriet er påbegyndt den 23. ds. på matr.nr. 14 gf, Lundtofte by og sogn, beliggende Langs Hegnet 90, Klampenborg, beder vi Kommunalbestyrelsen attestere påbegyndelsesdatoen på vedlagte blanket, der bedes returneret hertil i vedlagte frikuvert.

Erbødigst

SPAREKASSEN FOR LYNGBY OG OMEGN

L. T. K. Tekn. Forv.

Modt - 28. MAR. 1957

K. Schau

LYNGBY-TAARBÆK KOMMUNE



BYGNINGSINSPEKTORATET . RÅDHUSET . KONGENS LYNGBY

ÅBENT 10-16 (LØRDAG 10-12) TORSDAG TILLIGE 16-18 . TLF. LY 8000 LOKAL 353 . GIRO 21000

Hr. vurderingsformand
V. E. Kraunsøe,
Baune Alle 9, Kongens Lyngby.

Lyngby-Taarbæk kommunalbestyrelse.
c/o ejendomsbeskatningen.

DATO 13-4-57. VORT MÆRKE bs.24.511. SKREVET AF Hs.

I henhold til aftale skal venligst meddeles, at bygningsinspektoratet i marts måned 1957 har foretaget grundsyn på et beboelseshus på Langs Hegnet 90, matr. nr. 14 gf af Lundtofte by, og sogn, tilhørende afdelingsleder Ebbe Stranges.

V.A. Egnose

Harald Hansen

Bygningssinspektoratet.

Sparekassen for Lyngby og Omegn,
Kongens Lyngby.

3. 4. 1957.

bs. 24.511 Eg/MS

byggelån nr. 30260

./: Efter anmodning fremsendes hermed en attest vedrørende påbegyndelsen af et beboelseshus på Langs Hegnet 90, matr. nr. 14 gf af Lundtofte, tilhørende afdelingsleder Ebbe Stranges.

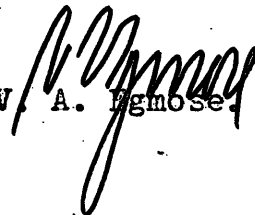
V. A. Egmose

Grundudgravningen synet 29. 3. 1957.
Kongens Lyngby, den 3. 4. 1957.

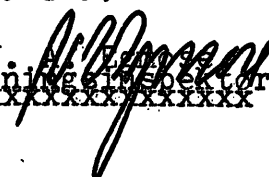
V. A. Egmose
Bygningssinspektor
XXXXXXXXXXXX

Til

Byggesag journal nr. 24.571
Vedr.: beregninger

Lyngby-Taarbæk kommunes tekniske forvaltning,
rådhuset,
Lyngby.

Henhører til skrivelse af 6/3-57
fra bygningsinspektøren for Lyngby-Taarbæk kommune

Deres mærke

Vort mærke
1264/PJ/EG

Dato
4.2.57

Sag

Matr. nr. 14 gf af Lundtofte, Langs Hegnet

Emne

Statiske beregninger

I tilknytning til den af arkitekt Bertel Udsen fremsendte sag, fremsendes hermed statiske beregninger med anmodning om godkendelse.

Med hilsen

f. Johs. Jørgensen

J. Jørgensen

Ved tilsyn skal
approberede tegninger og
beregninger forefindes
på byggepladsen

Bygningsinspektøretats
eksemplar

Indlæg:

2 sæt beregninger
tegning nr. 1264.1 in duplo

L.-T. K. Tekn. Forv.

Modt. - 5. FEB. 1957

L. T. K. Byggesag Nr. 24.511

Lyngby-Taarbæk kommunes tekniske forvaltning

Raadhuset
Kongens Lyngby.Henhører til skrivelse af 6/3-57
fra bygningsinspektøren for Lyngby-Taarbæk kommune70 A₁ Matr.nr. 14 gf af Lundtofte. Langs Hegnet.

28.1.1957.

For ejeren af ovennævnte grund, hr. afdelingsleder Ebbe Stranges, Ordrugvej 63 B, Charlottenlund, ansøger jeg herved om tilladelse til at lade opføre det paa vedlagte tegning nr. 70 A₁ - 2 viste eenfamiliehus og garage.

Huset tænkes opført paa betonfundamenter 1:4:7 ført til fast bund og frostfri dybde af gule, blødstøbte mursten som 30 cm hulmur isoleret med Lecaklinker.

Garagen udføres paa betonplinte af 2 x 4", hjørnetømmer 4 x 4", beklædt med lodrette, ru profilerede 1 x 6" brædder. Udvendigt træværk behandles med mørkebrun imprægneringsvædske.

Tagene tækkes med sort tagpap, kvalitet B klæbet paa underlagspap, den laveste taghældning er 1 : 20. Tagisolering 10 cm Rockwool paa Alukraft. Hulrum mellem Rockwool og tagbrædder ventileres.

Der installeres centralvarmeanlæg med opvarmede gulve - beregninger hertil og til bærende konstruktioner fremsendes sammen med spildevandsandragende af civilingeniør Johs. Jørgensen, København.

Detailtegning til aaben pejs fremsendes inden udførelsen.

Jeg vedlægger dispensationsandragende med hensyn til lofthøjder og loftbeklædning.

Deres ærbødige

Bertel Lidsen.

Ved tilsyn skal
approberede tegninger og
beregninger forefindes
på byggepladsen

Bygningsinspektørets
eksemplar

L.-T. K. Tekn. Forv.

Modt - 30. JAN. 1957

Bygningskommissionen for Lyngby-Taarbæk kommune

Raadhuset
Kongens Lyngby.

Henhører til skrivelse af ^{6/3-57}
fra bygningsinspektøren for Lyngby-Taarbæk kommune

70 A₁ Matr.nr. 14 gf af Lundtofte, Langs Hegnet.

28.1.1957.

I forbindelse med byggeandragende af d.d. anmoder undertegnede for ejeren af ovennævnte grund, hr. afdelingsleder Ebbe Stranges, om dispensation fra bygningsreglementets § 61, saaledes at lofter i alle rum undtagen fyrrum, hvor der forskalles og pudses, maa udføres af 3/4" høvlede fyrretræsbrædder.

Endvidere anmoder jeg om dispensation fra reglementets § 66, saaledes at loftshøjden i soveværelset maa gøres 2,30 m, idet gulvarealet er 10,8 m², hvorved rumfanget bliver 24,8 m³, og at loftshøjden i det sydvestlige kammer ~~maa~~ maa gøres 2,4 m, idet gulvarealet er 7,47 m², hvorved rumfanget bliver 17,9 m²

Deres ærbødige

Bertel Udsen.

Bygningsinspektørets

eksemplar

Ved tilsyn skal
approberede tegninger og
beregninger forefindes
på byggepladsen

L.-T. K. Tekn. Forv.

Modt. - 30. JAN. 1957

9/11.57

Teridigmeldingbs 24.5/11

Langs Hegres 90

(beboelseshus)

F

Byggesag journal nr. 24.511
Vedr.: beregninger

sag nr. 1264

februar 1957.

Henhører til skrivelse af 6/3-57
fra bygningsinspektøren for Lyngby-Taarbæk kommune

Statiske beregninger

vedr.

Eenfamiliehus

Langs Hegnet

matr. nr. 14^{gf} af Lundtofte.

Bygningsinspektørens

eksemplar

Ved tilsyn skal
approberede tegninger og
beregninger forelindes
på byggepladsen

L.-T. K. Tekn. Forv.

Modt. - 5. FEB. 1957

Johs. Jørgensen,
rådg. civilingeniør, F.R.I.
Gl. Strand 50, København K.
tlf. palæ 1215, 2020 og 561.

Tagværk over hovedhus.

Spærafstand 0,85 m

Belastning: 2 lag tagpap og brædder

= 45 kg/m² ✓

spær

= 10 -

10 cm rockwool

= 15 - ✓

forskalling

= 15 - ✓

3 cm gipsplader

= 30 - ✓

115 - ✓

sne

= 75 -

190 kg/m² ✓

0,85 · 190

= $\frac{160 \text{ kg/m}}{162}$ ✓

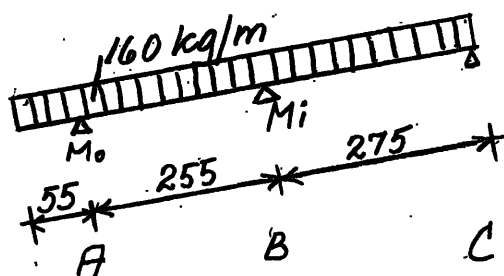

$$M_{\max} = 1/10 \cdot 160 \cdot 275^2 = 120 \text{ kgm} \quad \checkmark$$

$$W_{\text{nødv}} = \frac{120 \cdot 100}{90} = 135 \text{ cm}^3 \quad \checkmark$$

$$2\frac{1}{2}'' \times 5'' \text{ har } W_{\max} = 163 \text{ cm}^3 \quad \checkmark$$

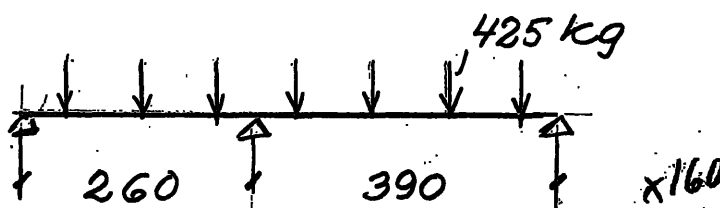
Drager mellem køkken og spiseplads og opholdsstue og pejsestue

$$\text{Reaktioner fra spær: } (1/2 \cdot 255 + 1/2 \cdot 2,75) \cdot 160 = 425 \text{ kg/m}$$

$$\begin{array}{r} 255 \\ 275 \\ \hline 530 \\ 265 \end{array} \quad 520$$

$$2,65 \cdot 190 = 503 \text{ kg/m}$$

belastning: $425 \cdot \frac{4,00}{3,90} = 440 \text{ kg/m}$

$M_0 = 1/8 \cdot 440 \cdot 3,90^2 = \sim 840 \text{ kgm}$

$M_{\text{max}} = 3/4 \cdot 840 = 630 \text{ kgm}$

$W_{\text{nødv}} = \frac{630 \cdot 100}{90} = 700 \text{ cm}^3$

$4\frac{3}{8}'' \times 8''$ har $W_{\text{max}} = 750 \text{ cm}^3$

~~$M_1 = \frac{5,93}{8} \times 2,6^2 = 427 \text{ kgm}$~~
 ~~$M_2 = \dots \times 3,9^2 = 962 -$~~
 ~~$M \cdot 6,5 = 427 \cdot 2,6 + 962 \cdot 3,9$~~
 ~~$M = 748 \text{ kgm}$~~
 ~~$W = 830 \text{ cm}^3 \rightarrow \times \frac{440}{503} = 730 < 750$~~

Tagrem i sydfacaden 5" x 6"

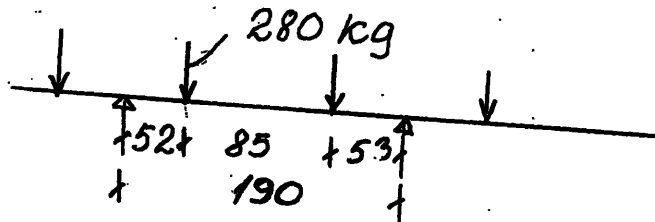

reaktion fra spær $(1/2 \cdot 2,55 + \frac{1,28}{0,55}) \cdot 160 = 293 \text{ kg}$

$M_{\text{max}} = 1/2 \cdot 1,90 \cdot 280 - 1/2 \cdot 0,85 \cdot 280 = 270 - 120 = 150 \text{ kgm}$

$W_{\text{nødv}} = \frac{150 \cdot 100}{90} = 167 \text{ cm}^3$

$5'' \times 6''$ har $W_{\text{max}} 470 \text{ cm}^3$

$M = 293 \cdot 0,52 = 152$

Tagrem i nordfacaden 4" x 5"

er rigelig, da den kun spænder ca. 1,10 m

Søjle i sydfacaden 4" x 5"

$l = 1,20 \text{ m}$

søjlelast rem 15 x 1,90

spær 2 x 2,80

= 30 kg

= 560 -

590 kg

søjle 4" x 5" er rigelig

søjlerne forankres til rem og murværk.

$\frac{600}{125}$

Tagværk over sidebygning.

spærafstand 0,85 m

belastning: "built-up" ²

= 40 kg/m²

spær

= 10 -

10 cm rockwool

= 15 -

forskalling og puds

= 35 -

100 -

sne

= 75 -

175 kg/m² ✓

0,85 · 175

= 150 kg/m

$M_{max} = 1/8 \cdot 150 \cdot 2,60^2 = 127 \text{ kgm}$

$W_{nødv} = \frac{127 \cdot 100}{90} = 141 \text{ cm}^3$

2 1/2" x 5" har $W_{max} = 162 \text{ cm}^3$ ✓

reaktioner: $1/2 \cdot 2,60 \cdot 150 = 195 \text{ kg}$

Garage: tagværk: 2 1/2" x 5"

spærafstand 0,85 m

belastning: pap på brædder

= 45 kg/m²

sne

= 75 -

120 kg/m²

0,85 · 120

= ~ 100 kg/m ✓

$M_o = 1/8 \cdot 100 \cdot 3,10 = 120 \text{ kgm}$

$W_{nødv} = \frac{120 \cdot 100}{90} = 134 \text{ cm}^3$

2 1/2" x 5" har $W_{max} = 163 \text{ cm}^3$

reaktioner = $1/2 \cdot 3,10 \cdot 100 = 155 \text{ kg}$

rem: 4" x 4" er rigeligt ✓

stolper: 4" x 4" er rigeligt.

Ktoj/KL

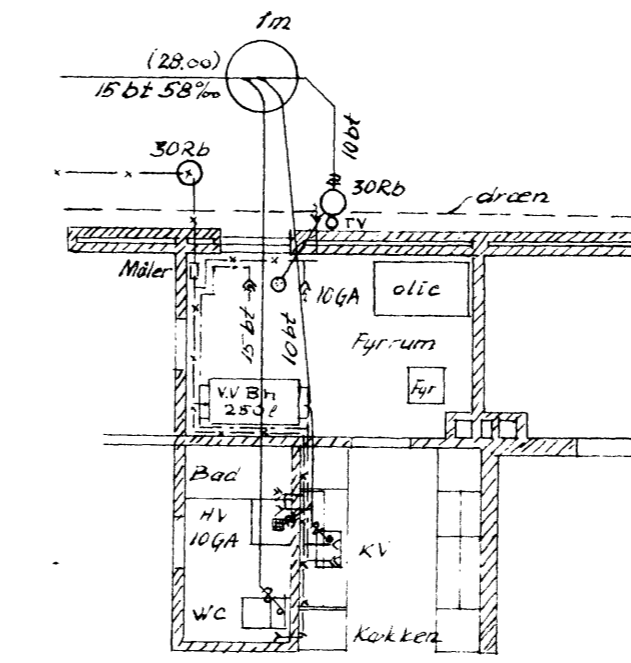
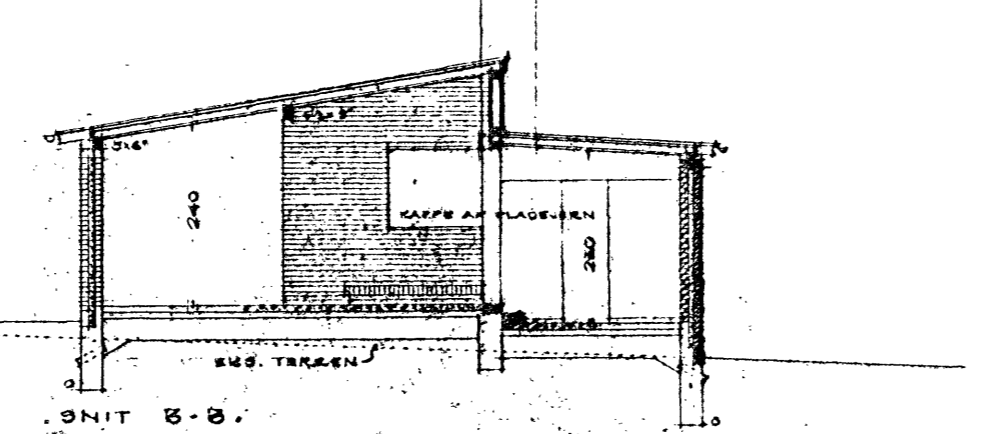
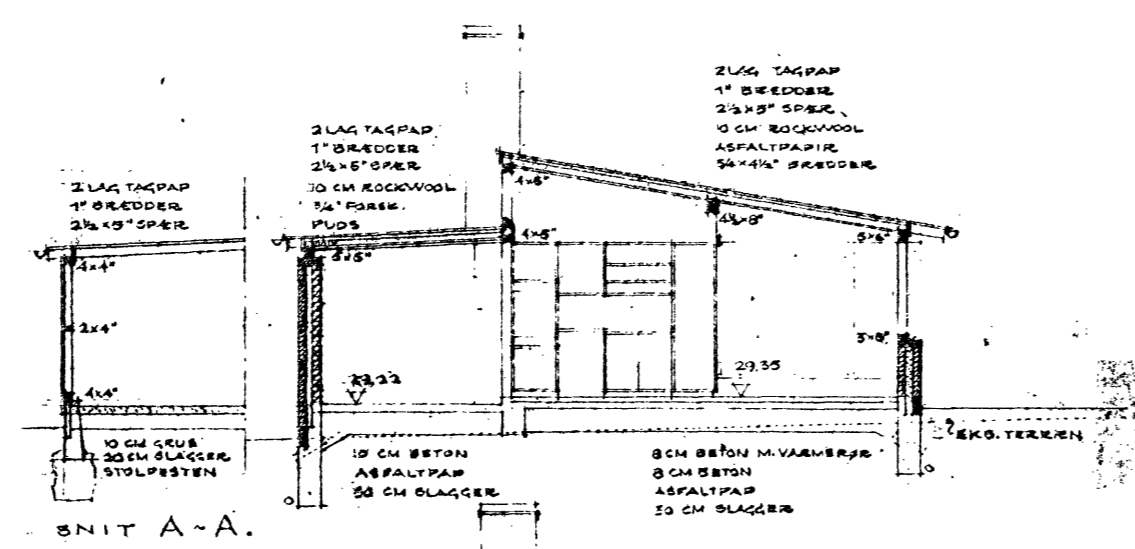
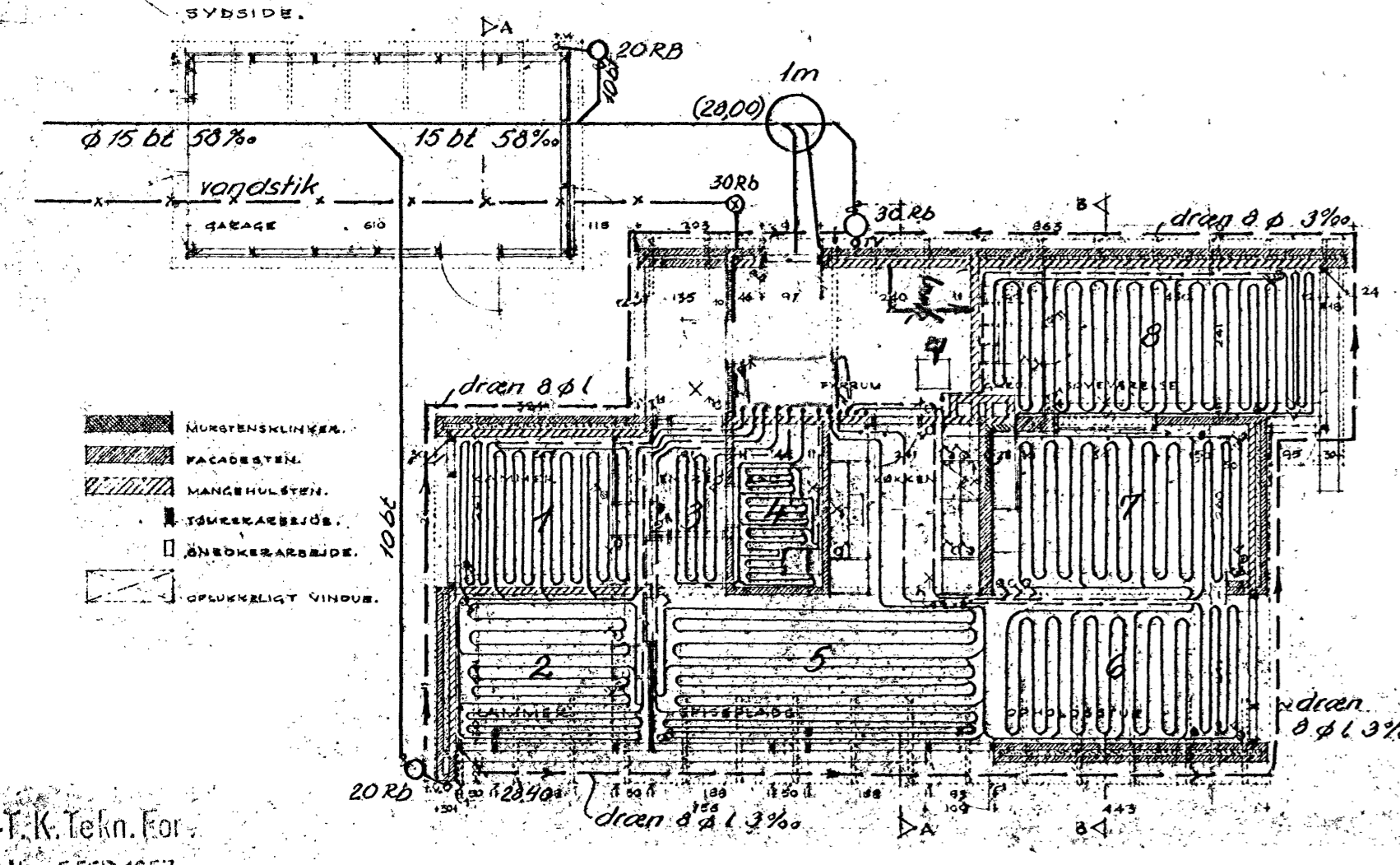
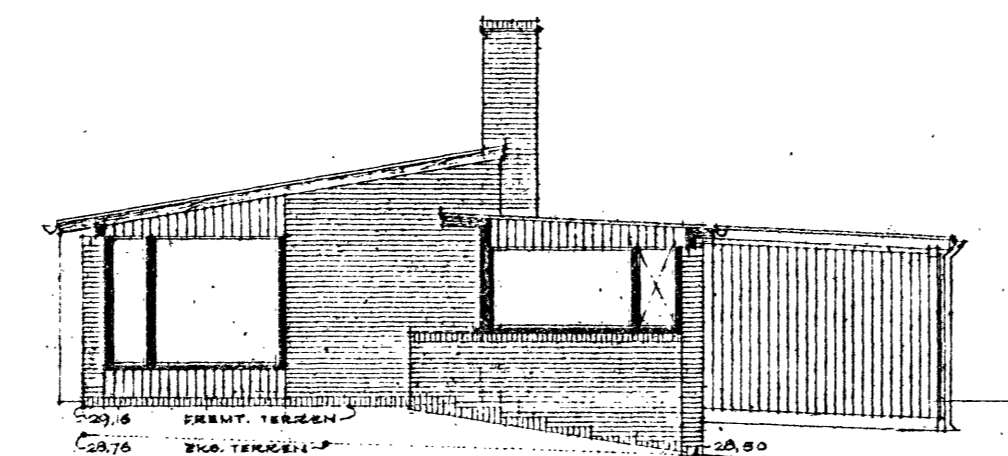
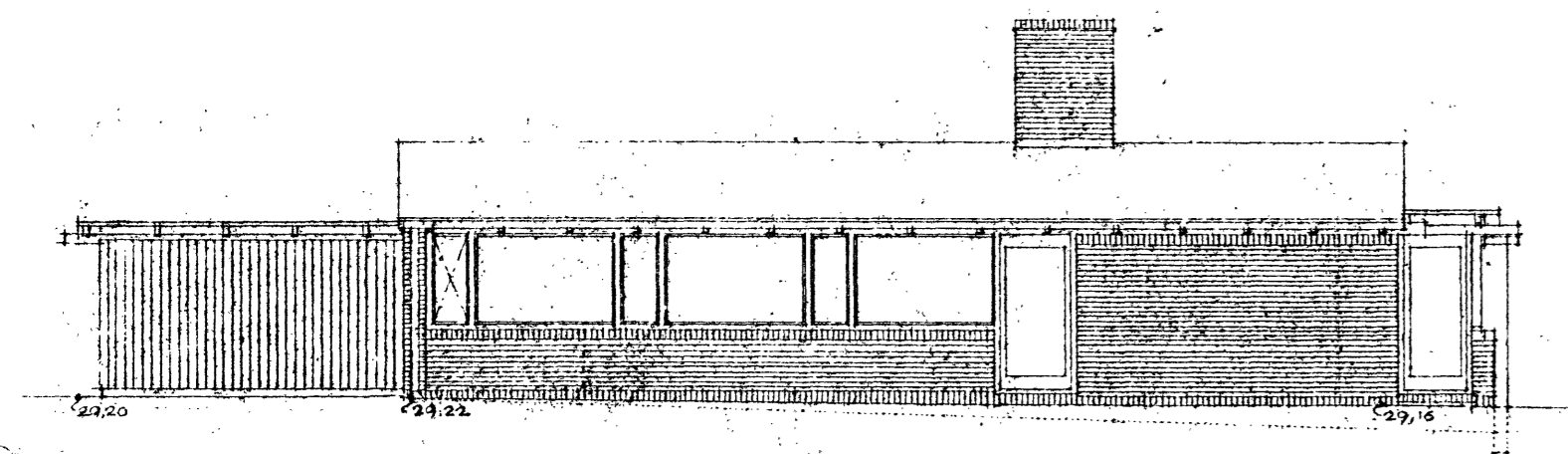
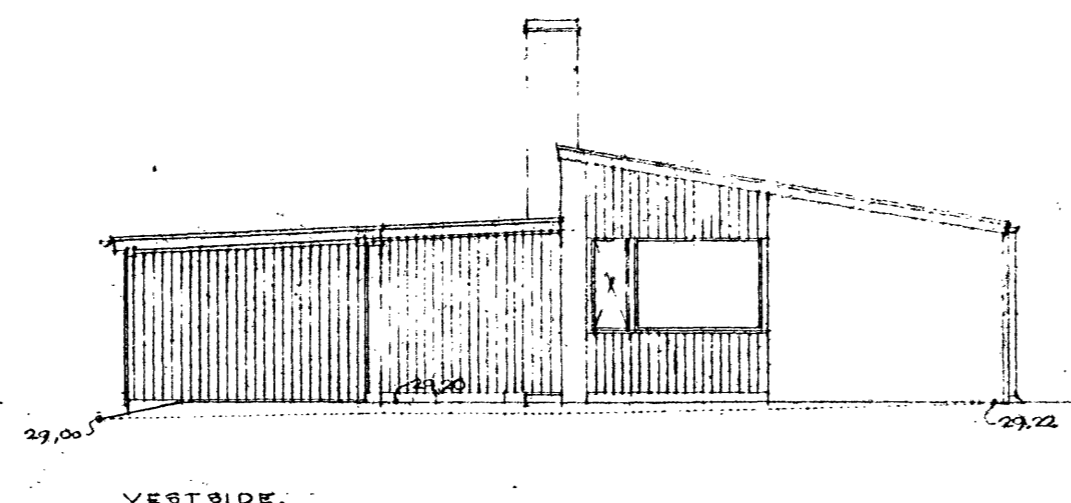
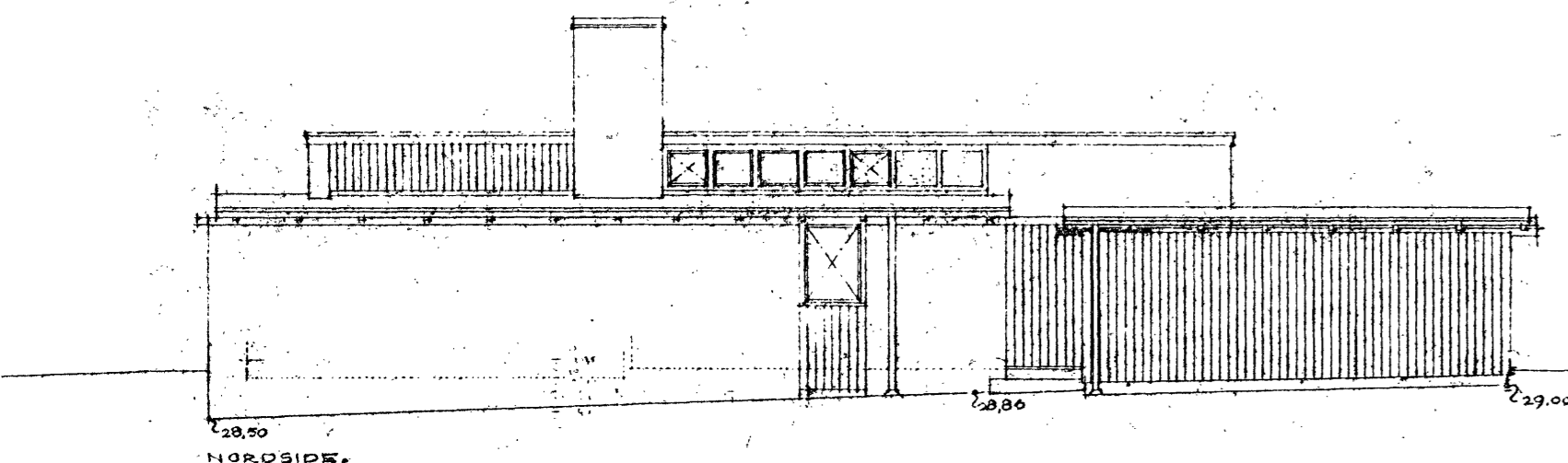

Signaturer: koldt vand
varmt

Oversigt over varmeslangerne:

- Rum nr 1, 40 m - 1/2" rør
- " " 2, 40 m - " "
- " " 3, 20 m - " "
- " " 4, 25 m - " "
- " " 5, 65 m - " "
- " " 6, 40 m - " "
- " " 7, 35 m - " "
- " " 8, 60 m - " "

Kedel 18 m² Salamander, A.
Varmvandsbeholder, 250 l.
Ekspansionsbeholder, 20 l.
Pumpe Golf Silentium Junior,
ydeevne: 30 l/min. mod 0,5 m H₂O.

JOHS. JØRGENSEN - Radg. civilingeniør F.R.I. Gammel Strand 50, København K.		Telefon Palm 1215 Palm 2020 Palm 561	
Sag <i>Eenfamiliehus Langs Hegnet</i>	Tegnet af <i>P.J. Sagsing, FA</i>	Mål 1: 100	Date 1.2.57.
Adresse <i>14 af Lundtofte by og sogn</i>	Telefon Palm 3373		
Matr. nr.	Sag nr. 1264	Tegn nr. 1	
Emne <i>Plan af installationer og kloak</i>			

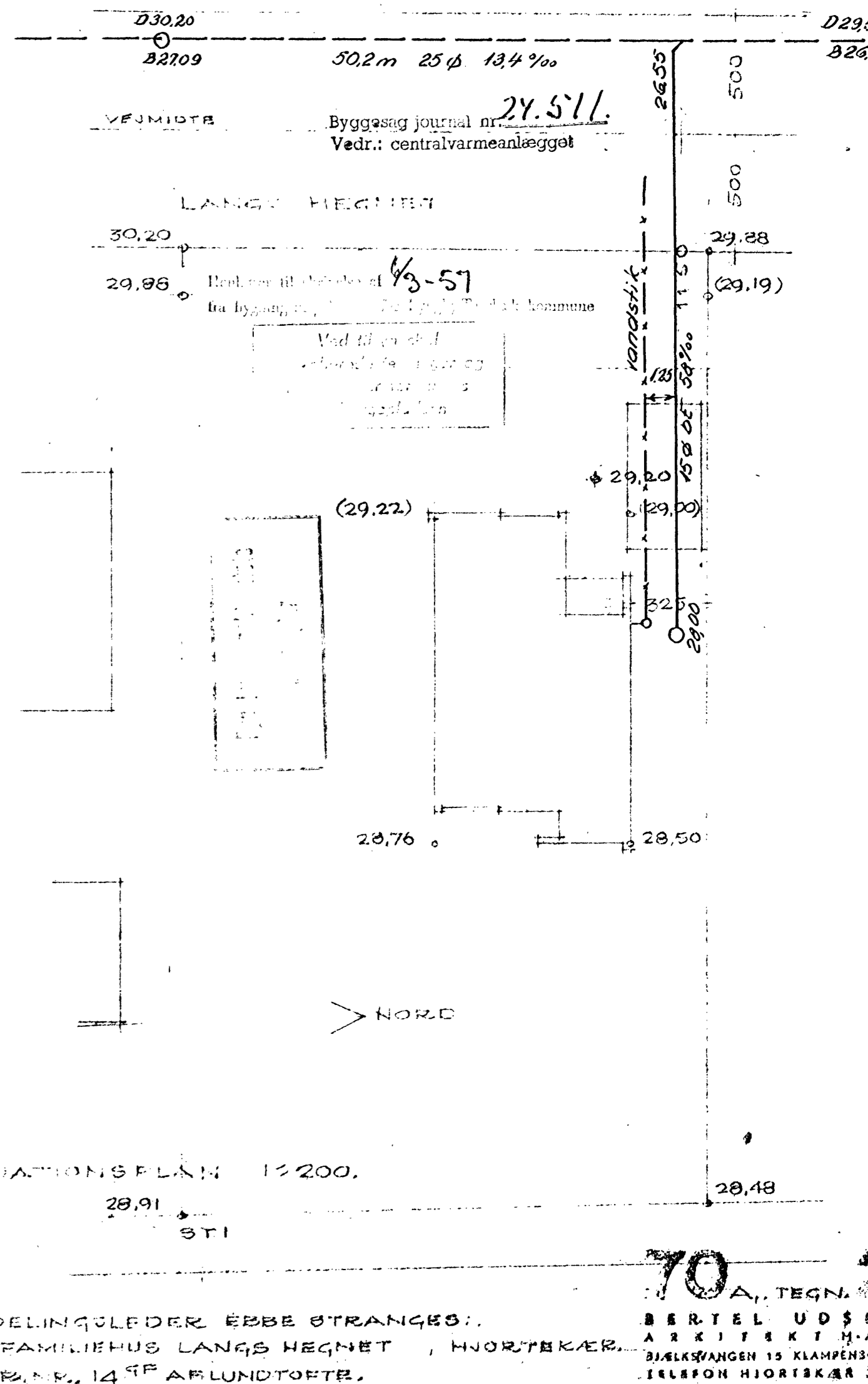

L.-F.-K. Tekn. For.
Modt. - 5. FEB. 1957

70 A, TEGN. 2
BERTEL UDSEN
ARKITEKT M.A.A.
BJELKSVANGEN 15 KLAMPENBORG
TELEFON HIORTEKÆR 319

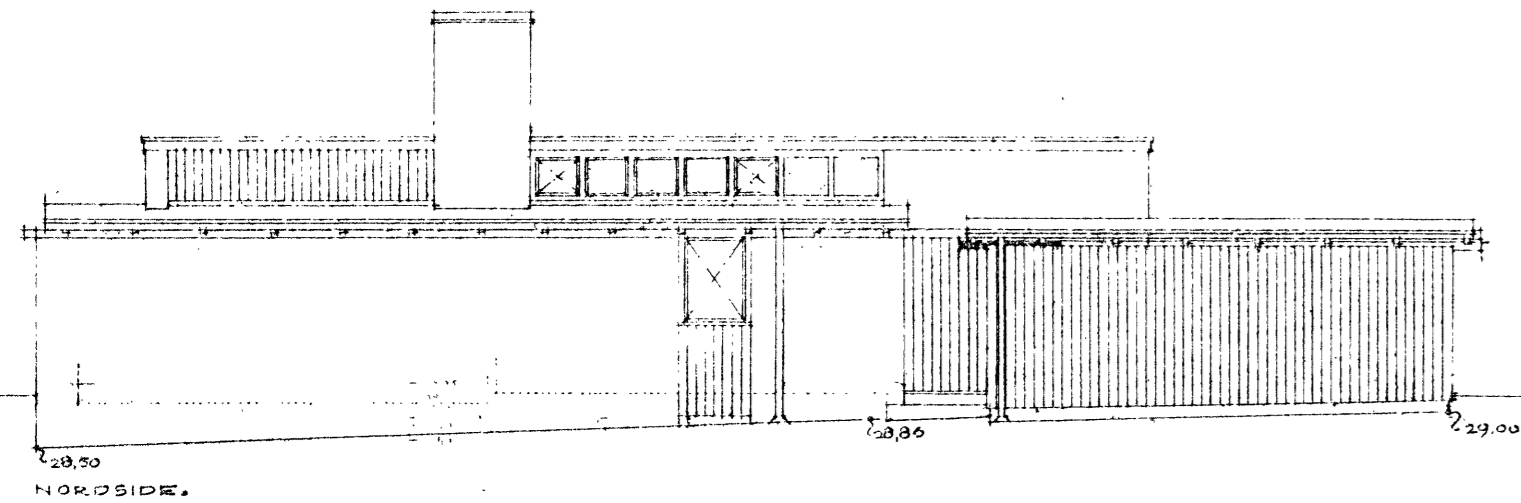

NORSIDE.

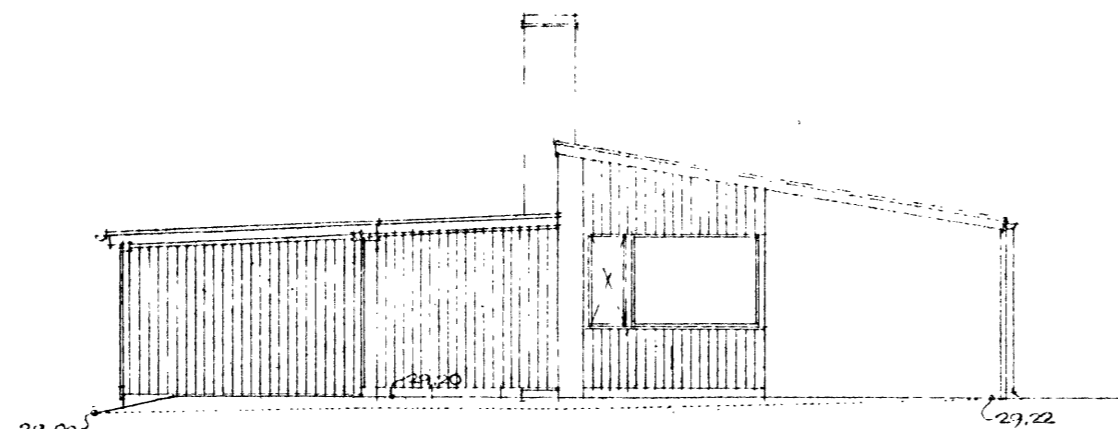

VESTSIDE.

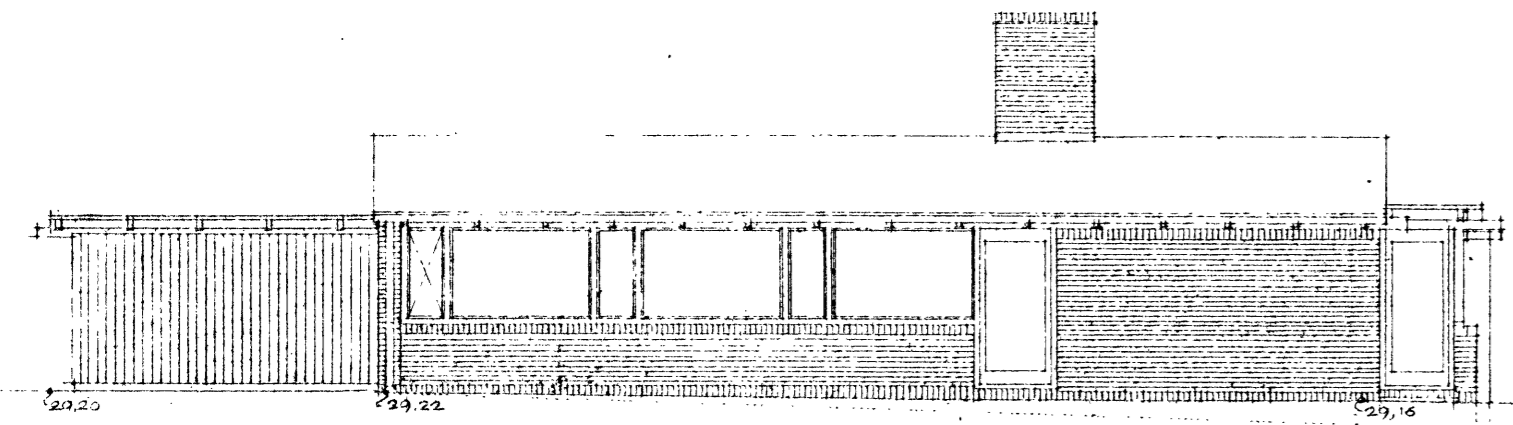

SYDSIDE.

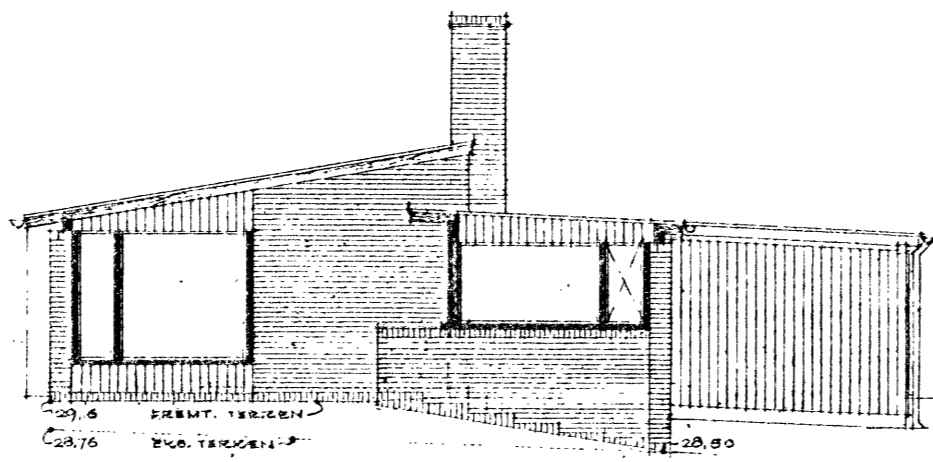

ØSTSIDE.

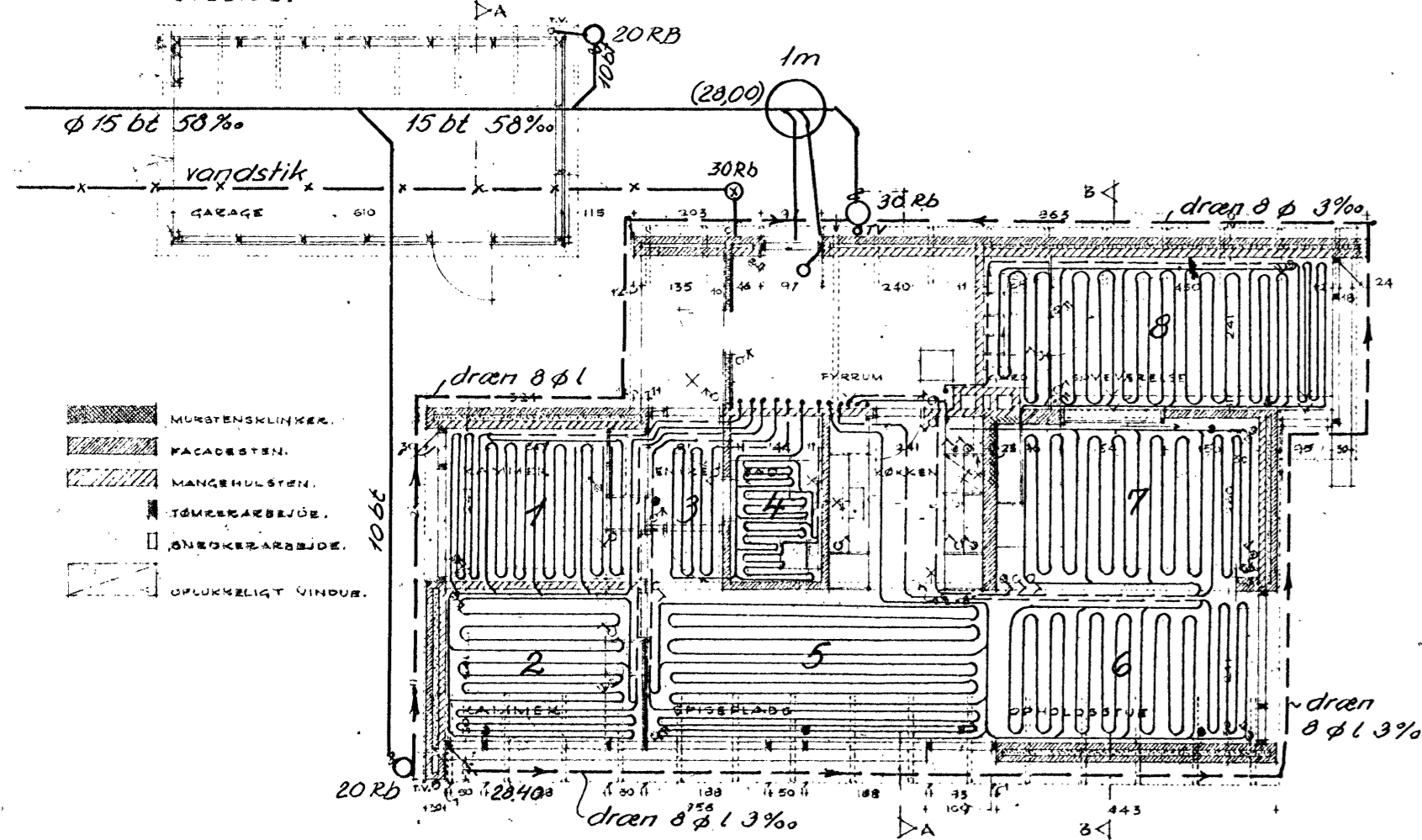

- MURSTENSLINKE.
- FACADESTEN.
- MANGELHULSTEN.
- TÆMMERARBEJDE.
- ØNDEKARARBEJDE.
- OPKLÆBET VINDUE.

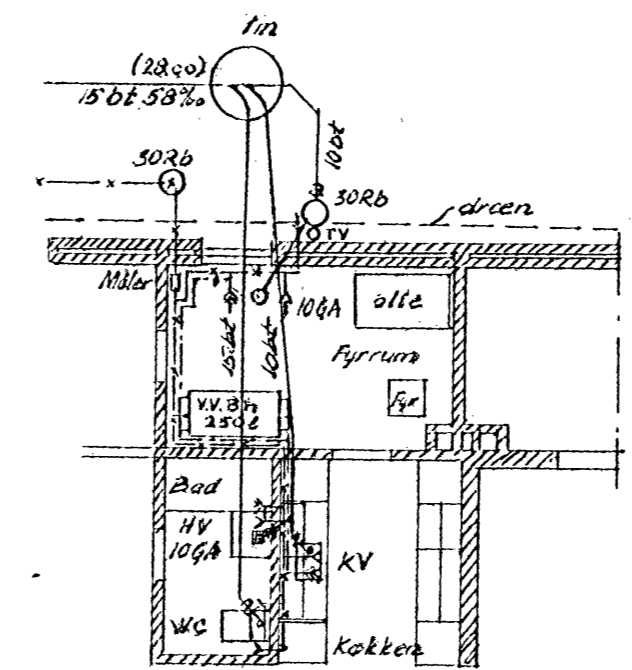

plan af vandinstallationer og kloak

signaturer: koldt vand varmt

Overzicht over varmeslangerne:

- Rum nr. 1, 40 m - 1/2" rør
- " " 2, 40 m - " "
- " " 3, 20 m - " "
- " " 4, 25 m - " "
- " " 5, 65 m - " "
- " " 6, 40 m - " "
- " " 7, 35 m - " "
- " " 8, 60 m - " "

Kedel 1,8 m² Salamander, A.
 Varmtvandsbeholder, 250 l.
 Ekspansionsbeholder, 20 l.
 Pumpe: Golf Silentiurn Junior
 ydelse: 30 l/min. mod 0,5 m k5.

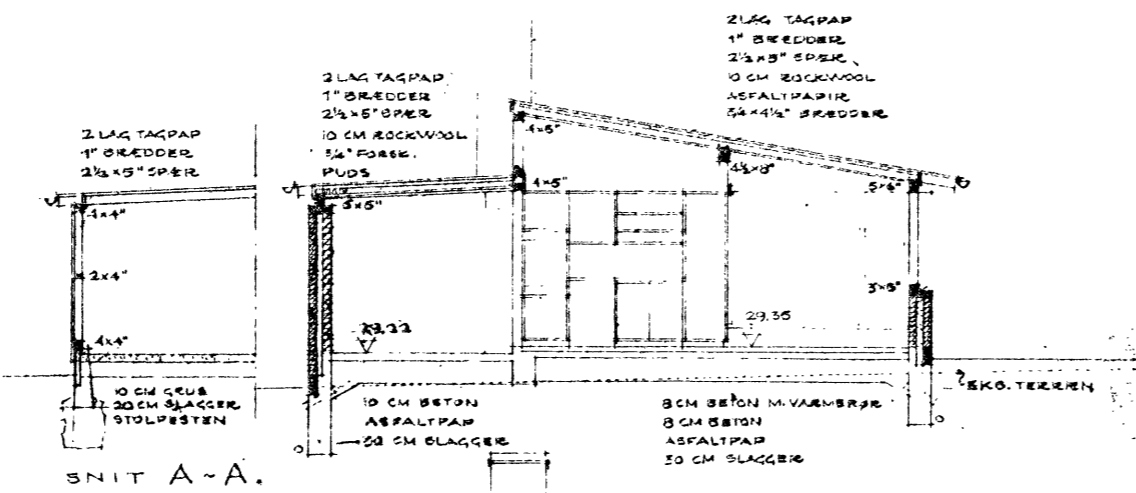

SNIT A-A.

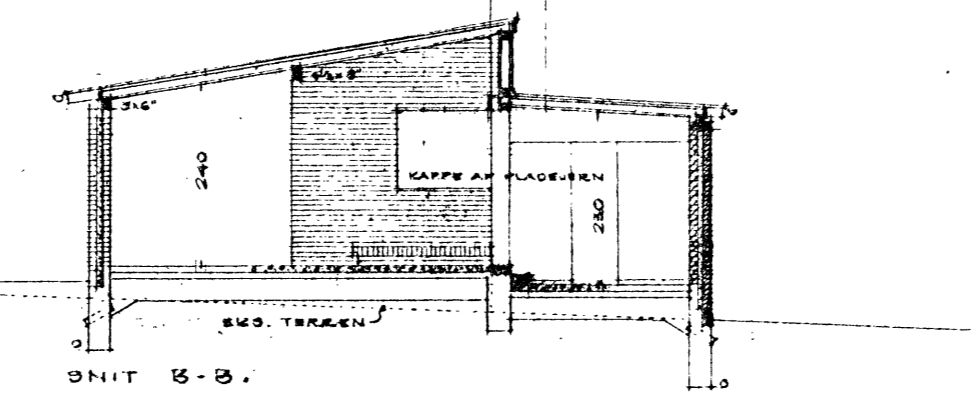

SNIT B-B.

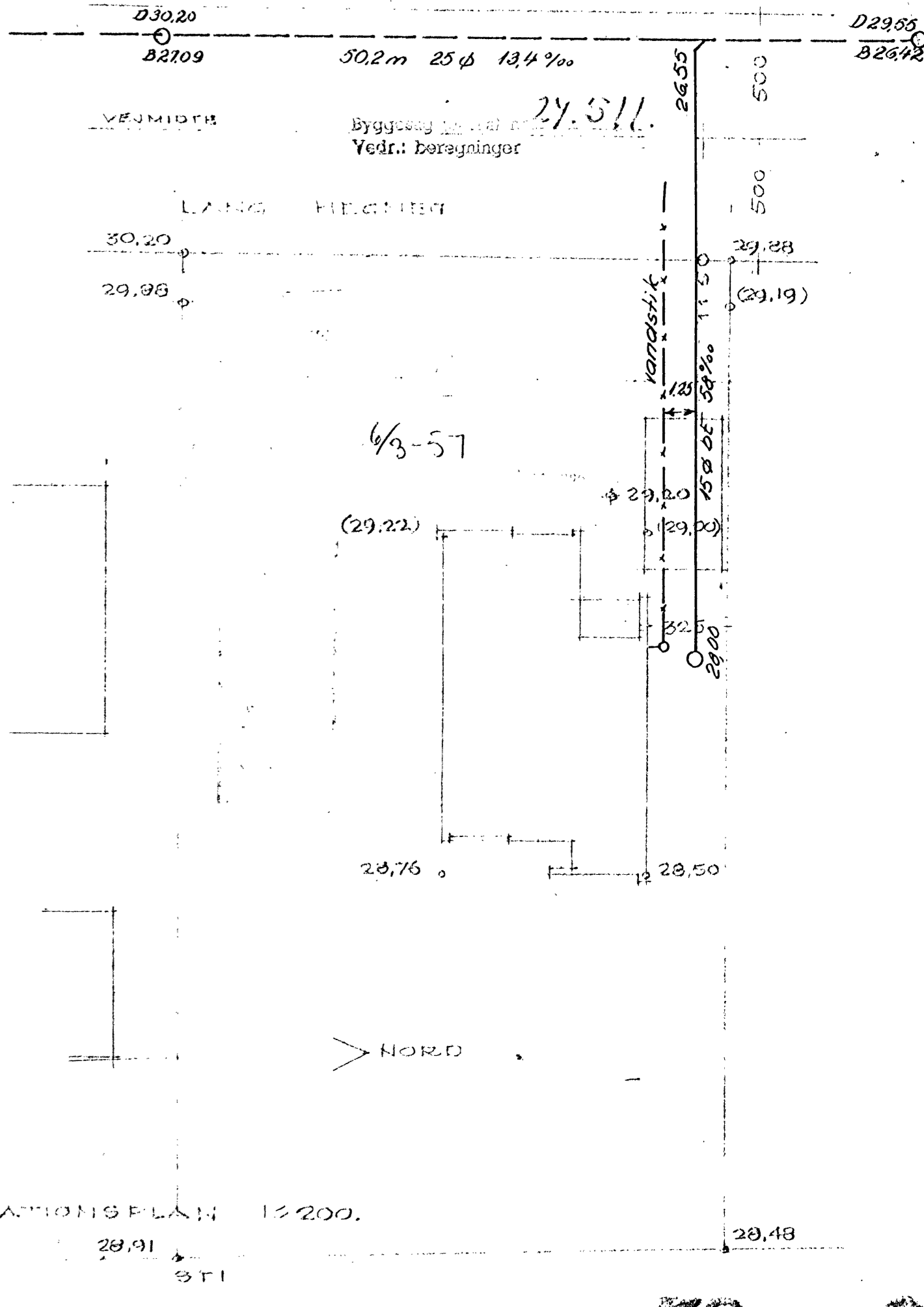

JOHS. JØRGENSEN - Råd. civilingeniør F.R.I. Gamlet Strand 50, København K.		Telefon Palæ 1315 Palæ 2020 Palæ 361	
Sag: <i>Enfamiliehus langs Hegnet.</i>	Tegnet af: <i>R.J. Sagsing, F.R.I.</i>	Mål: 1:100	Dato: 1.2.57.
Adresse: <i>14 af Lundtofte by og sogn.</i>	Telefon Palæ 3373		
Matr. nr.	Sag nr. 1264	Tegn. nr. 1	
Emne: <i>Plan af installationer og kloak</i>			

OPERATIONSPLAN 1:200.
 28,91
 28,48
 70 A. TEKN. 2
 BERTEL UDSEN
 ARKITEKT M.A.A.
 BJELKEVANGEN 15 KLAMPENBORG
 TELEFON HJORTIK 333

Byggeselskabets Tegning

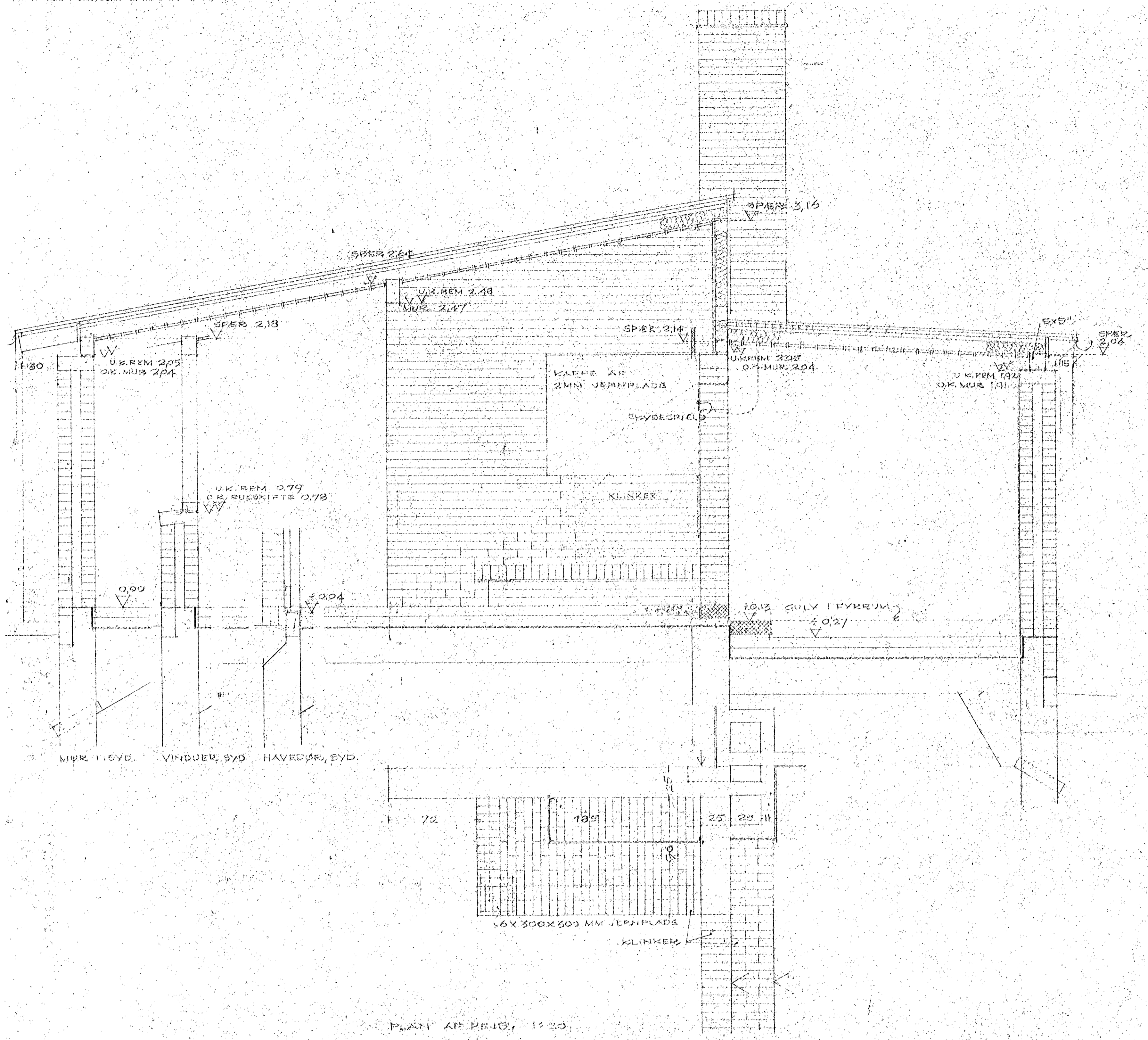

PLAN AF REJSE, 1:20

Henhører til skitse af 3/7-57
fra bygningsinspektøren for Lyngby-Tårnby kommune

Ved Tilsyn skal
approverede Tegninger og
Beregninger, og projekter
med Byggeskeden