

Greve-Kildebrønde kommune



Bygningsinspektoralet

Matr. nr.: 18 ^{hd} ~~18~~, ~~parcel 7~~, Greve by og sogn

Beliggende: *16. 11. 1966 73*

Ejer: læge J. Adelgaard
Ved Skellet 18, Greve Strand
tlf. 90 10 10

Ansøger: ark. Bertel Udsen m.a.a.
Bjælkevågen 15, Hjortekær, pr. Lyngby
tlf. 87 83 40

Journal nr.: B 455/66

Arkiv nr.: 1410

Indgæet d.: 3/10-66

*med. attest - se skemaet
fra advokat Thorsjorisen*

Intern huskeliste ved behandling af byggesager:

- | | |
|--|------------|
| 1. Vejforhold: byggelinier
oversigter
§ 35-udvalg | 1. |
| 2. Byplaner: tinglyste
forslag
dispensationer | 2. |
| 3. Deklarationer: servitutter
dispensationer | 3. |
| 4. Udstykning: j.nr. og udstykket fra matr.nr. | 4. |
| 5. Byudviklingsplan: | 5. |
| 6. Dispositionsplan: | 6. |
| 7. Fredninger og strandbyggelinie: | 7. |
| 8. Tidligere behandling af sagen: | 8. |
| 9. Rykker for manglende tegninger:
Rykker for manglende stat. beregninger | 9. |
| 10. Bygningsrådet | 10. |
| 11. Bygningsudvalg | 11. |
| 12. Teknisk udvalg (byplanudv.) | 12. 111-66 |
| 13. Sundhedskommissionen | 13. |
| 14. Brandmyndighed | 14. |
| 15. Politimesteren | 15. |
| 16. Arbejdstilsynet | 16. |
| 17. Civilforsvarsforhold | 17. |
| 18. DSB | 18. |
| 19. | 19. |
| 20. | 20. |
| 21. | 21. |
| 22. | 22. |
| 23. | 23. |
| 24. | 24. |

Intern huskeliste ved afslutning af byggesager:

Attester m. v.: skorstensattest
landinspektørattester (byggelinie og servitutattest)
afsætningsplan
anmeldelser: kloakmester (navn) *FBI, betan- og kloakop*
sanitetsmester (navn) *Fredi Johansen*
vand
oliefy
el-kabelstik, gravetilladelse meddejt, d.
færdigmelding modtaget, d. *1-8-68*

Udvendigt syn: vejrabat
overkørsel
parkeringsareal
hus- og matr.nr. skilt
regulering af terræn omkring bebyggelse
kloak i overensstemmelse med tegning (krav om rettet tegning)
kloakdæksler i terrænhøjde
placering af olietank
ventilation af tagværk
skorstenshøjde
gl. udhuse, garager o. l. (skal fremgå af tegning)

Indvendigt syn: rumstørrelse og -højde
ventilation og aftræk (wc – bad – køkken)
oplukkelige vinduer (brandudgang)
trappeforhold (fri højde og bredde)
ventilation af gulvkonstruktion
kitning af køkkenvask
udluftning af kloak, rensestykke
vandafvisende vægge i bad og toilet
centralvarme (placering af radiatorer)
overløb fra ekspansionsbeholder
garage, ventilation

Byggetilladelse meddelt:

14. M. 1967

Spildevandsplan godkendt:

Grunden synet: d/19-6-67 sidg.

Rædder restens mangler

N.B.

3-7-67 - OK - EPC

1' bjælkelag synet:

2' — —

3' — —

Tagværk synet:

Vægkonstruktion synet:

Kloak synet, indvendig:

udvendig: *28-7-67 del af udsnit blok og ja*

31-7-67 - OK - EPC (der mangler)

2/8-67 - OK - EPC, lidt lag af pud

Synet til attest:

1-8-68 ikke runder OK

29-11-68 OK - EPC skrivelse

EPC

Bygningsattest udstedt: - 5. DEC. 1968



Gebyr kr. XXXXXXXXXX

Hr. arkitekt Bertel Udsen, m.a.a.
Bjalkøvengen 15
Hjortekær
pr. Lyngby

Bygherre:
Hr. J. Adelgaard
Ved Skellet 16
Greve Strand

ec/ap

Journ. nr. 1410-B 455/66

Deres ref. 205

Dato: 14. MAR. 1967 K

Vedr. ejendommen matr. nr. 18 hd, Greve by og sogn

beliggende:

I anledning af Deres hertil under 16/2-67 indsendte byggeandragende med tilhørende tegninger, hvor De ansøger om tilladelse til på ovennævnte ejendom at måtte opføre en ca. 161 m² grundmuret beboelsesbygning i 1 etage, indeholdende 1 lejlighed med 3 værelser, 3 kamre, spisekøkken, bade- og toilettrum, gangareal, udnærums og en ca. 65 m² konsultationsrum samt 42 m² kælder og en ca. 35 m² garage.

meddeles herved fornøden

BYGGETILLADELSE

Vedlagt tilbagesendes 14 stk. bilag, der har været anvendt ved sagens behandling. De enkelte bilag er forsynet med bygningsmyndighedernes stempel om at henhøre til nærværende byggetilladelse.

Byggetilladelsen udgør ikke alene en tilladelse i forhold til byggelovgivningen, men også i forhold til byplanvedtægter samt byggeservitutter overfor hvilke sognerådet er påtaleberettiget endvidere i forhold til vejlovgivningen, for så vidt angår private veje eller offentlige veje under bestyrelse af sognerådet.

BYGGETILLADELSEN er gyldig ét år fra dato.

BYGGETILLADELSEN er endvidere betinget af at følgende overholdes:

1. Arbejdet skal udføres i overensstemmelse med byggeloven for købstæderne og landet af 10. juni 1960 samt bygningsreglementet for købstæderne og landet af 1. marts 1961 og den under 27. december 1963 stadfæstede bygningsvedtægt for kommunen.

2. ✓ Skorstensattest skal fremsendes inden bygningsattest udstedes.
(Skorstensfejermester: K. Clemmensen, telf. Havdrup nr. 31).
3. Anmeldelse af vandinstallation skal ske til det private vandværk, og inden udstedelse af bygningsattest skal vandværkets godkendelse af den færdige installation fremsendes hertil.
4. Kloak- og sanitetsarbejde skal anmeldes skriftligt og udføres af mestre, der er autoriseret her i kommunen.
5. Kloakarbejdet skal udføres efter Dansk Ingeniørforenings „Afløbsregulativ“ udgave B.
6. Alle kloakledninger skal udføres med asfaltstøbte samlinger.
7. Opmærksomheden henledes på, at afstanden fra vandstik til nærmeste kloakstik skal være mindst 1,0 m. Den indbyrdes afstand imellem regn- og spildevandsstik skal være 0,5 - 1,0 m.
8. Forinden grundudgravningen synes, skal der fremsendes situationsplan med indskrevne koter i forhold til vej og nabogrunde under hensyn til evt. påfyldning el. afgravning.
9. Bebyggelsen skal afsættes af landinspektør, og afsætningsplanen må fremsendes hertil inden udgravningen synes. Forinden bygningsattest til sin tid udstedes må attest fra landinspektør fremsendes på at byggelinie mod vej og afstandsbestemmelser til naboskel er overholdt.
10. Afstand mellem gulvstrøer må ikke overstige 70 cm målt fra midte til midte.
11. ✓ Varmeprojekt skal fremsendes inden dette arbejde udføres.
12. Det på ejendommen evt. beliggende sommerhus (el. redskabsskur) skal fjernes forinden bygningsattest kan udstedes.
13. Oplagring af byggematerialer må ikke finde sted nærmere end 0,5 m fra brandhæner, der isøvrigt skal friholdes ud mod kørebanearealet. Materialer må endvidere ikke oplagres på kørebane- og rabatarealet.
14. Der tages herfra forbehold med hensyn til tidspunktet for tilslutning til offentlig kloak i vej.

Chr. V. Jensen



E. I. Christensen

Signaturforklaring:

Jour.nr. 290-16

3.72 = Trappel med søm, kote til top af pæl

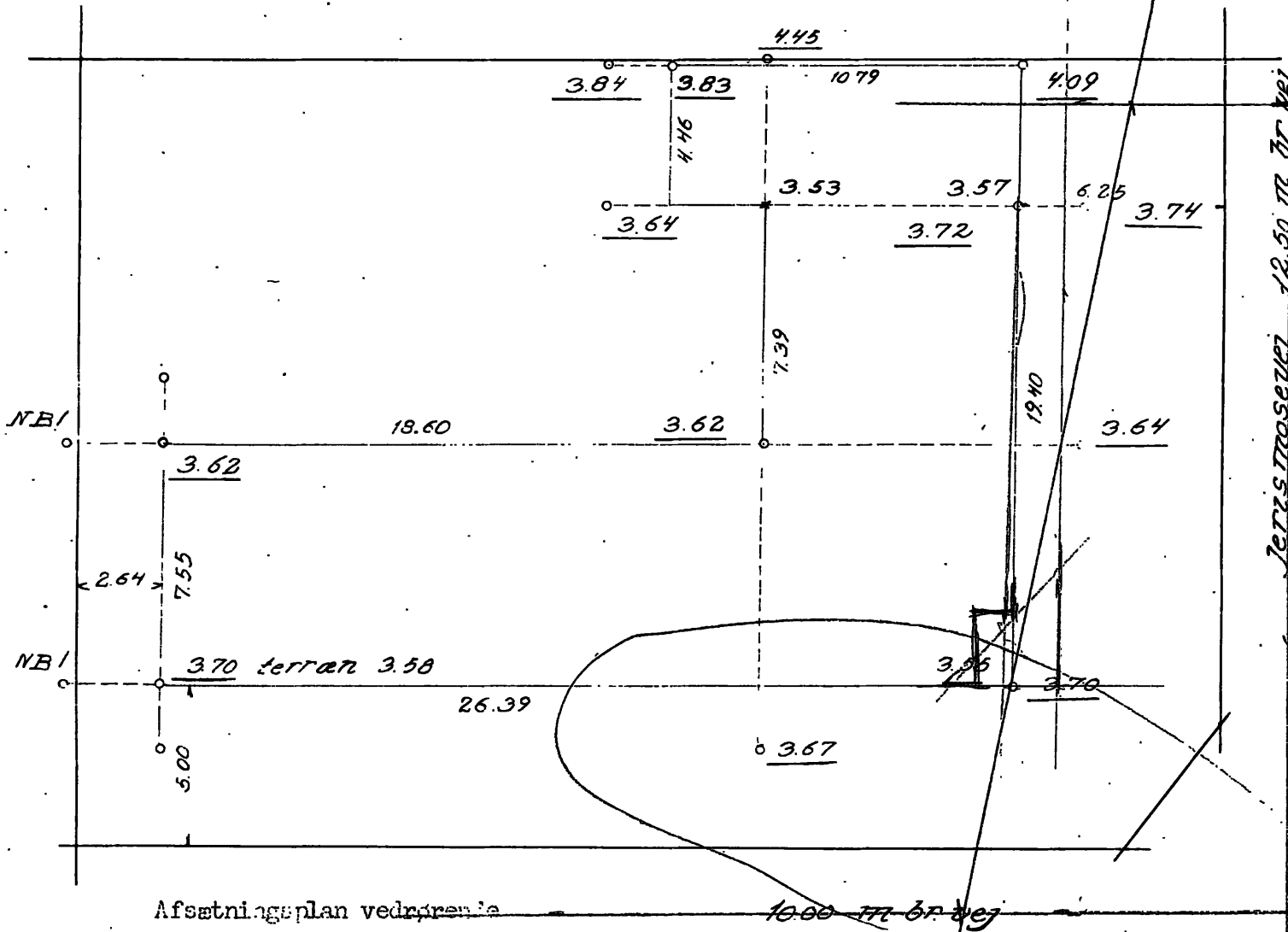
3.57 = Terrænkote



Greve-Kildebrønde kommune Bygningsinspektoret
Indgået, d. 11. MAJ 1967
J. nr. 17/10 - B 955/66
matr. nr. 1844 4/2

Erik Dam
 Landinspektør
 Bymidten 53, Li. Værtsse
 Tlf. (01) 48 03 17

○ Dæksel: 377
 Bund: 190 (usig. kote)

Afsætningsplan vedrørende
 matr.nr. 1844

Greve by og sogn
 Udfærdiget i april 1967
 1:200

Erik Dam
 Landinspektør.

17/10 - 07



Kloakeringen af Greve-Kildebrønde kommune

er nu så langt fremme, at Deres ejendom

matr. nr. 18^{hd} Gr.

kan tilsluttes de offentlige ledninger ~~d. 1. oktober 1966~~.

I henhold til de for kloakeringen gældende bestemmelser skal bebyggede ejendomme være tilsluttet, senest ét år efter at tilslutningsmulighed foreligger.

Alt spildevand skal tilsluttes, medens tilslutning af regnvand undtagelsesvis vil kunne undlades, såfremt sognerådets tilladelse i de enkelte tilfælde indhentes. Sådant tilladelse kan kun forventes givet for mindre flader, hvis beliggenhed medfører, at tilslutning vil blive særlig kostbar eller forvolde ekstraordinære gener, og tilladelsen medfører ingen reduktion i kloakbidraget.

Indføring af stik til Deres ejendom er foretaget således:

Spildevandsstik	3.00 m	fra Nordskel i kote ca. 1.10	D.N.N.
Regnvandsstik	2.00 m	fra Nordskel i kote ca. 2.20	D.N.N.

Stikket er udført af 15 cm betonmufferrør og ført ind til grundens grænse mod vej.

Betaling:

Uanset om Deres ejendom er bebygget eller ubebygget, og uanset hvornår tilslutningen foretages, forfalder 75 % af det anslåede kloakbidrag og den anslåede stikledningsudgift til betaling den 1. april 1967. Der vil senere blive udsendt særskilt opkrævning, men det kan allerede nu oplyses, at Deres bidrag anslås til:

864 m ² à 8,43 kr./m ²	=	kr. 7.283,52
Stikledninger i vejareal til grundgrænse	=	kr. 1.000,-
	Ialt	kr. 8.283,52
75 % heraf		ca. kr. 6.200,-

Det indbetalte beløb forrentes indtil regnskabskendelse (1971) med den for kommunens kloaklån konstaterede gennemsnitsrente, ca. 9 % p. a.

Om bidragsbetalingen se i øvrigt vedlagte særlige skrivelse.

Fremsendelse af spildevandsandragender:

Vedlagte spildevandsandragende i 2 eksemplarer fremsendes til kommunens bygningsinspektorat bilagt 2 sæt teknisk udførte tegninger over ejendommens eksisterende afløbssystem samt den ansøgte tilslutning til den offentlige kloak med indskrevne koter i forhold til D.N.N.

Tegninger skal vise planer i målestoksforhold 1:100 og beliggenhedsplan 1:500 og i øvrigt udføres i overensstemmelse med Dansk Ingeniørforenings afløbsregulativ.

Eksisterende afløbssystem skal eftervises på stedet, evt. ved opgravning.

Tilslutning af, samt ændringer i, ejendommens interne afløbssystem skal udføres af autoriseret kloakmester.

Med venlig hilsen
Sognerådet

Bygningsinspektoret

16-18

48

Ingeniørfirma Johs. Jørgensen A/S
Bjerregårdsvej 16
København Valby.

jd/bj

1410-B. 455/67

3018

-7. JUN. 1967 *U*

Vedr. matr. nr. 18 hd, Greve by og sogn, .

Ved skrivelse af 17-3 og 27-4-1967

har De fremsendt

statiske beregninger og varmeprojekt vedrørende ovennævnte ejendom.

I den anledning meddeles herved den fornødne godkendelse på betingelse af:
- at betingelserne i byggetilladelse af 14-3-1967 overholdes.

V. Jørgensen
V. Jørgensen
arkitekt

Sag nr. 3018

Marts 1967.

Villa Adelsgaard.
 Jerisesøservej, Greve Strand.
 Parcel nr. 7 af matr.nr. 18^{hd} af Greve.

Statistiske beregninger.

Greve-Kildebrønde kommune Bygningsinspektoratet	
Indgået, d.	20. MAR 1967
J. nr.	1760 - B 455/62
matr. nr.	18 hd Greve

Greve-Kildebrønde kommune Bygningsinspektoratet	
Henholder til oplysnings- skrivelse af: -7. JUN 1967	
<i>J. Jørgensen</i>	

Beregningsforudsætninger.

Beregningerne udføres i henhold til:

DS 410, Belastningsforskrifter.

DS 411, Beton- og jernbetonkonstruktioner.

DS 413, Trækonstruktioner.

Tagbjælker.

Belastning:

Built-up på brædder:	45 kg/m ²
spær:	15 -
isolation:	15 -
<u>bræddeloft:</u>	<u>20 -</u>
g	95 kg/m ²
<u>sne:</u>	<u>75 -</u>
q =	170 kg/m ²

Opholdsstue.

Åse pr. 90 cm, spv. = 180 cm

$$M = 1/8 \cdot 0,9 \cdot 1,80^2 \cdot 170 = 62 \text{ kgm}$$

$$2" \times 4" \text{ har } W = 83,3 \text{ cm}^2 \quad \sigma = 74 \text{ kg/cm}^2$$

Bjælker pr. 180 cm, spv. = 305 cm.

$$M_0 = 1/8 \cdot 5,0^2 (1,8 \cdot 170 + 20) = 1020 \text{ kgm}$$

$$M_1 = - 1/2 \cdot 1,20^2 \cdot 326 = -220 \text{ kgm}$$

$$M_m = 1020 - 110 = 910 \text{ kgm}$$

$$4 \times 10" \text{ har } W = 1040 \text{ cm}^3 \quad \sigma = 87 \text{ kg/cm}^2$$

$$f_p < 5/48 \cdot \frac{91000 \cdot 500^2}{105 \cdot 13000} \cdot \frac{135}{326} = 0,75 \text{ cm} = \frac{1}{660} \text{ l}$$

Venteværelse.

Bjælker pr. 90 cm, spv. 4,5 m

$$M_0 = 1/8 \cdot 4,5^2 \cdot (0,9 \cdot 170 + 10) = 410 \text{ kgm}$$

$$M_1 = - 1/2 \cdot 1,0^2 \cdot 163 = - 82 \text{ kgm}$$

$$M_m = 369 \text{ kgm}$$

$$3\frac{1}{2}'' \times 7'' \text{ har } W = 445,2 \text{ cm}^3 \quad \sigma = 82 \text{ kg/cm}^2$$

$$f_p < 5/48 \cdot \frac{36900 \cdot 450^2}{10^5 \cdot 3895} \cdot \frac{68}{163} = 0,83 \text{ cm} = \frac{1}{540} \cdot l$$

Spisestue.

Bjælker pr. 90 cm, spv. 4,20 m

$$M_0 = 1/8 \cdot 4,2^2 \cdot 163 = 360 \text{ kgm}$$

$$M_1 = - 1/2 \cdot 1,2^2 \cdot 163 = 118 \text{ kgm}$$

$$M_m = 301 \text{ kgm}$$

$$3'' \times 7'' \text{ har } W = 383 \text{ cm}^3 \quad \sigma = 79 \text{ kg/cm}^2$$

$$f_p = 5/48 \cdot \frac{30100 \cdot 420^2}{10^5 \cdot 3340} \cdot \frac{68}{163} = 0,69 \text{ cm} = \frac{1}{600} \cdot l$$

Carport.

Mindre spv. end spisestue. 3" x 7" er tilstrækkelig.

Gulvbjælker.

Breddegulv, forskalling + puds:	80 kg/m ²
p ₁ :	150 -
p ₂ (lette skillerum):	100 -
	<hr/>
	330 kg/m ²

Bjælker pr. 65: 215 kg/m

$$l = 3 \text{ m.}$$

$$M = 1/8 \cdot 3^2 \cdot 215 = 242 \text{ kgm}$$

3" x 6". $W = 281,3$ $\sigma = 86 \text{ kg/cm}^2$
 $f_p = 5/48 \cdot \frac{7300 \cdot 300^2}{10^5 \cdot 2109} = 0,33 \text{ cm} = \frac{1}{900} \cdot 1 \text{ for } p = 150 \text{ kg/m}^2$

Gulv i badeværelser.

Belastning:

11 cm mur 3 + 1,2 m = 4,2 m à 2,3 x 215 = 500 kg/m

8 cm jbt.:

200 kg/m²

gulvvarme, opstøbning:

150 -

slidlag

50 -

isolering + loft i kælder:

20 kg/m²

lette skillerum + tilf. last:

250 -

670 kg/m²

3 x 3 m:

$m = 1/24 \cdot 670 \cdot 3^2 + 1/2 \cdot 500 \cdot 4,2 : 12$
 $= 250 + 87 = 337 \text{ kgm/m}$

$h_n = 8 - 1,8 = 6,2 \text{ cm}$

T 8 pr. 20 i b.r.

$F_j = 2,51 \text{ cm}^2/\text{m}$

$q = 0,405$

$\sigma_j/\sigma_b = 2400/66 \text{ kg/cm}^2$

Stålbj. v. lyskasse.

Belastning: fra gulv: 1,5 · 330 = 495 kg/m

mur:



$p = 0,6 \cdot 625 = 375 \text{ kg/m}$

$M = 1/8 \cdot 495 \cdot 1,3^2 + 1/12 \cdot 375 \cdot 1,3^2 = 105 + 53 = 158 \text{ kgm}$

$15800 : 1300 = 12,2 \text{ cm}^3$

2 IPE 80 har $W = 40 \text{ cm}^3$

Bærejern i pejs.

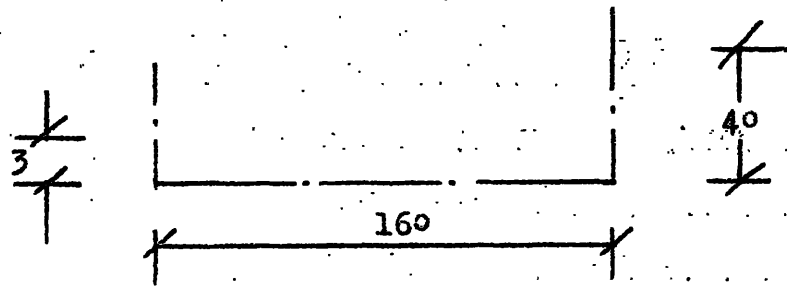

INP 14 $g = 15 \text{ kg/m}$ $W = 82 \text{ cm}^3$
 Kappen: $0,5 \cdot 215 + 1,3 \cdot 425 + 15 = 675 \text{ kg/m}$
 $M = 1/8 \cdot 675 \cdot 1,60^2 = 216 \text{ kgm}$ $\sigma_j = 264 \text{ kg/cm}^2$
 $R = 0,8 \cdot 675 = 540 \text{ kg}$
 $M_1 = 0,40 \cdot 540 + 1/2 \cdot 0,40^2 \cdot 4,0 \cdot 425$
 $= 216 + 136 = 352 \text{ kgm}$ $\sigma_j = 430 \text{ kg/cm}^2$

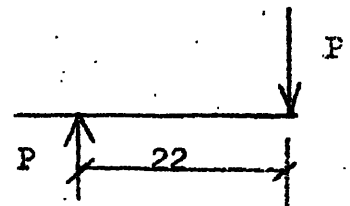
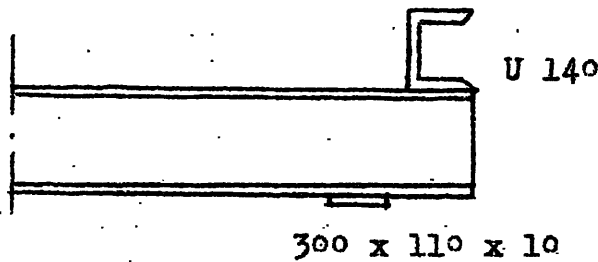

$P = 35200 : 22 = 1600 \text{ kg}$
 $R = 540 + 0,40 \cdot 4425 = 1220$
 2820 kg
 Tryk på mur: $2820 : (11 \cdot 30) = 8 \text{ kg/cm}^2$
 $1600 : (50 \cdot 6) = 5 \text{ kg/cm}^2$

Valby d. 17-3-67
 H. J. Børgerup

RÅDGIVENDE INGENIØRFIRMA JOHS. JØRGENSEN & S

JOHS. JØRGENSEN · G. MØLLER FREDERIKSEN · K. H. FRIER · C. GRUNNET · JØRGEN PETERSEN · M. WIINGAARD
CIVILINGENIØRER F.R.I. ★ BJERREGÅRDSVEJ 16 · KØBENHAVN VALBY · TLF. ★(01) 302011 · POSTKONTO 77752

Greve-Kildebrønde kommune,
Bygningsinspektoratet,
Jerismosevej,
Greve Strand.

Deres mærke

Vort mærke

Dato

3018/HJB/EG

17.3.67

Sag

Villa Adelgaard, Jerismosevej, Greve Strand, matr. nr. 18 hd af Greve

Emne

Statiske beregninger

I forbindelse med det af arkitekt Bertel Udsen indsendte byggeandragende på ovennævnte matr. nr. fremsendes herved statiske beregninger med tilhørende tegning.

Vi anmoder om godkendelse.

Med hilsen

Johs. Jørgensen

Greve-Kildebrønde kommune	
Bygningsinspektoratet	
Indgået. d.	20. MAR 1967
J. nr.	1910-B 955/66
matr. nr.	18 hd Greve

- Indlæg: statiske beregninger in duplo
tegning nr. 51 " "

Greve-Kildebrønde kommunes bygningsinspektorat
Jerismosevej.
Greve Strand.

205. Parcel 7 af matr.nr. 18^b af Greve. 29.9.1966.

Vedlagt fremsendes foreløbige tegninger til bolig, garage og konsultationslokaler for læge J. Adelgaard, Ved Skellet 18, Greve Strand, idet jeg anmoder om tilladelse udføre garageindkørsel som vist mod Jerismosevej og parkering for patienter mod sidevej.

Som grund for ansøgningen skal det anføres, at det vil være overordentlig praktisk for dr. Adelgaard at kunne adskille disse to funktioner helt for at kunne undgå, at der eventuelt står parkerede biler foran garagen i tilfælde af hurtig udrykning. Endvidere at grundens form og beliggenhed i høj grad opfordrer til at udnytte nødvendigt afstandsareal mod vestskel med den viste garagebygning. Endelig skal det anføres at en placering af garagen mod sydskel vil gøre det umuligt at undgå vindue til konsultationens venteværelse mod vest med deraf følgende uønsket indblik i det private haveareal.

Af hensyn til den videre projektering anmoder jeg høfligst om svar på dette principielle spørgsmål snarest belejligt uden at der iøvrigt gives byggetilladelse.

Med venlig hilsen

Bertel Lassen

GREVE-KILDEBRØNDE KOMMUNE
Forslagt teknisk udvalg 326-66
d. -1. NOV. 1966

Greve-Kildebrønde kommune
Bygningsinspektoratet
Indgået, d. -3. OKT. 1966
J. nr. 1410-B 455/66
matr. nr. 18^b pc. 7 Greve

Hr. Landinspektør Erik Daa
3500 Værløse

cvj/louk

1410-B.455/66
T.u. 244-68

290-16

6. sept. 1968

Vedr. matr.nr. 18 hd. Greve by og sogn. Jerismosevej 75.

Med henvisning til Deres hertil under 23-8-1968 fremsendte dispensationsandragende med hensyn til dispensation fra deklaration, lyst d. 17-10-1967 pkt. 5, stk. 3, skal man meddele, efter at sagen har været forelagt sognerådets tekniske udvalg, at den ansøgte dispensation kan meddeles.

Herefter kan bygningsattest udstedes, når de i kommunens mangelskrivelse af 6-8-1968 stillede krav i øvrigt er opfyldt, hvilket må meddeles hertil.

Med venlig hilsen



Chr. V. Jensen
bygningsinsp.

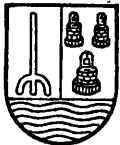

GREVE-KILDEBRØNDE KOMMUNE

TEKNISK FORVALTNING

Sag: Matr. nr. 18 hd, Greve by og sogn

Jerismosevej 75

Journal nr.: 1410-B.455/66

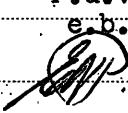
Instans	T.u. - V.u. nr. og år	Tekst
27-8-1968 bygningsinsp.	244-68	<p>Til teknisk udvalg:</p> <p>Ved skrivelse af 23-8-1968 ansøger landinspektør Erik Dam om dispensation fra byggeliniebestemmelsen i deklARATION lyst den 17-10-1967.</p>
27-8-1968 teknisk udvalgs vedtagelse:	244-68	<p>Fornøden dispensation fra udstykningsdeklARATIONEN kan med- deles.</p> <p style="text-align: right;">P.u.v. e.b. </p>

Til

Greve - Kildebrønde kommunalbestyrelse

Jerismosevej

Greve Strand.

Vedr. matr.nr. 18 ^{hd} Greve by og sogn.

På vedkommendes vegne ansøger undertegnede herved om dispensation fra bestemmelse i deklaration lyst den 17/10 1967, punkt 5, stk. 3. hvorefter bebyggelsen ikke må overskride en byggelinie der er bestemt ved en 5.00 m. lang skrå linie dannende lige store vinkler mod de to skærende byggelinier på hjørnegrunde. Det kan oplyses at bebyggelse var påbegyndt, da nævnte deklaration blev lyst på ejendommen.

Ll. Værløse den 23. august 1968



jour.nr. 290-16

Greve-Kildebrønde kommune Bygningsinspektoratet	
Indgået, d.	26. AUG. 1968
J. nr.	1410 - B 43/66
matr. nr.	18hd greve

GREVE-KILDEBRØNDE KOMMUNE	
Forelagt teknisk udvalg	244-68
d.	27. AUG. 1968

med

Greve-Kildebrønne kommune
Bygningsinspektoratet
Jerismosevej
Greve Strand.

Tlf. 90 04 00, lokal 48.
Ekspeditionstid: dagl. kl. 10-13.
Torsdag till. kl. 16-18.
Lørdag lukket.
Tilsyn må rekvireres i ekspeditionstiden.

Jour.nr. 1410-B.

Sanitetsarbejde
Meddelelse om påbegyndelse af
installation af indvendige afløb
med tilhørende afløbs- og ventilationsledninger.

Matr.nr. 18^{hd} af greve Beliggenhed: Jerismosevej

Arbejdet omfatter afløbsanlæg for enfamiliehuse m. garage
og læge konsultation.
(bebyggelsens art og omfang).

Ejerens navn: Lege J. Adalgaard

Bopæl: Ved Skellet 18. Greve Strand.

Afløbsapprobation er meddelt den 14/3 1967.

Arbejdet vil blive påbegyndt 6-8. dag, den 1 1968. og vil blive udført af undertegnede sanitetsmester, der er autoriseret af Greve-Kildebrønne kommune, (hjemstedsautorisation fra fællesoverenskomstområdet eller tillægsautorisation i dette område er dog gældende) og som er ansvarlig for, at arbejdet udføres i overensstemmelse med approbationsskrivelsen, den approberede tegning(er) og Dansk Ingeniørforenings afløbsregulativ af 19. august 1960, udgave B., der er gældende i Greve-Kildebrønne kommune, jf. bygningsreglement for købstæderne og landet 1966, kap. 12.2.

NB.: Tilladelse til anlæggets udførelse må endvidere indhentes hos det private vandværk.

Greve-Kildebrønne kommune
Bygningsinspektoratet
Indgået, d. 15. AUG 1968
J. nr. 1410-B 457/66
matr. nr. 18^{hd} Greve

Trude Johansen

(autoriseret mesters underskrift)

Skovmarken Pilslyst 3650
(adresse)

Tlf.nr. Pilslyst 500

NB.: Samtlige oplysninger skal angives på anmeldelsen.
500-267.

Ejers navn <i>Løge J. Adolgaard</i>		Vandmesterens firmanavn <i>F.B.I.P. Hørmose</i>	
Adresse <i>Ved Skallet 18</i>		Adresse <i>Havremøllen</i>	
Postdistrikt <i>Greve Strand</i>	Telefon	Postdistrikt <i>Ølsykke</i>	Telefon <i>500</i>

VANDVÆRKET VED HUNDIGE, GREVE OG MOSEDE STRAND ROSEGAARDEN 4 . GREVE STRAND . TLF. 90 03 84

Gade <i>Ierismosevej</i>	Nr. <i>75</i>	Matr. nr. <i>18 kd</i>	Vandledningsarbejde jour. nr. <i>4250</i>
Undertegnede ansøger om tilladelse til at lade udføre nedenævnte vandledningsarbejder og begærer vandforsyningen etableret/udvidet i henhold til gældende leveringsbetingelser.		Nedennævnte vedligeholdelsesarbejder (evt. med ændringer som angivet på blankettens bagside) er udført og færdigmeldes herved.	
Dato <i>22/67</i>	Ejers underskrift <i>J. Adolgaard</i>	Dato	Vandmesterens underskrift

Arbejdets art	Ventiler	Dim. mm	Anbringe		Borttage		Stedsbetegnelse	Eftereksisterende ml. nr.
			k.	v.	k.	v.		
<i>22/67</i> Gård/Have	<i>15</i>	<i>1</i>	<i>1</i>					
Køkken	<i>15</i>	<i>2</i>	<i>2</i>					
Bad	<i>15</i>	<i>3</i>	<i>3</i>					
Håndvask	<i>15</i>	<i>4</i>	<i>4</i>					
W. C.	<i>15</i>	<i>3</i>						
Vandbørster	<i>15</i>	<i>1</i>						
Vaskerum	<i>15</i>	<i>1</i>	<i>1</i>					
Kedelpåfyldn.								
Vandstik								

22/67
mt 22/67
Vandværket ved Hundige, Greve og Mosede Strand
J. Adolgaard

Ny ml. plads

Borttagning af ml.

Kapacitet m³

Der vedlægges:
 situationsplan
 etageplan
 diagram
 alle in duplo.

Greve-Kildebrønde kommune
Bygningsinspektoret
Jerismosevej
Greve Strand.

Tlf. 90 04 00, lokal 50
Ekspeditionstid: dagl. kl. 10-13
Torsdag till. kl. 16-18
Lørdag lukket.

Journal nr. 1410-B.

K L O A K A N M E L D E L S E .

Matr.nr. 18^{hd} by Greve sogn Greve

Beliggenhed: Jerismosevej

Arbejdet omfatter afløbsanlæg for en familiehuse m. garage
og lege konsultation.
(bebyggelsens art og omfang)

Ejerens navn: Lege J. Adalgund

Bopæl: Ved Skellet 18. Greve Strand.

Afløbsapprobation er meddelt den 14/3 1967.

Arbejdet vil blive påbegyndt dag, d. 1 19 og vil blive udført af
undertegnede kloakmester, der er autoriseret af x) Greve-Kildebrønde kommune, og
som er ansvarlig for, at arbejdet udføres i overensstemmelse med approbations-
skrivelsen, herunder den for visse områder gældende dispensation fra sundheds-
kommissionen for udførelse af midlertidigt kloakanlæg, de(n) approberede tegning(er)
og Dansk Ingeniørforenings afløbsregulativ af 19. august 1960, udgave B, jf.
bygningsreglement for købstæderne og landet af 1961, kap. 12.2.

Undertegnede mester erklærer samtidig at udføre arbejdet i overensstemmelse med
instruksen af 1. marts 1967, herunder særligt § 1, stk. 1.1.

Greve-Kildebrønde kommune
Bygningsinspektoret
Indgået d. 23. JUL 1967
J. nr. 1410 - B 45/66
matr. nr. 18hd Greve

FBI Beton- & Kloak-afd. den 22/10 1962
FARUM BYGGE-INDUSTRI
Jens S. Hansen & Gunnar Christensen
HÅRBEJEREN - ØLSTYRKE
(autoriseret mesterunderskøft samt evt.
firmastempel)
(adresse)

Telf.nr. _____

Ønskes der ved fremsendelse af denne meddelelse syn på kloak: nej / ja. Tidspunkt:
NB. Samtlige oplysninger skal angives på anmeldelsen.
x) Hjemstedsautorisation fra fællesoverenskomstområdet eller tillægsautorisation
i dette område er dog gældende.

RÅDGIVENDE INGENIØRFIRMA JOHS. JØRGENSEN A/S

JOHS. JØRGENSEN · G. MØLLER FREDERIKSEN · K. H. FRIER · C. GRUNNET · JØRGEN PETERSEN · M. WIINGAARD
CIVILINGENIØRER F.R.I. ★ BJERREGÅRDSVEJ 16 · KØBENHAVN VALBY · TLF. ★(01) 302011 · POSTKONTO 77752

Greve-Kildebrønde Kommune,
Teknisk forvaltning,
Kommunekontoret,
Jerismosevej,
Greve Strand.

Deres mærke

Vort mærke

Dato

3018/JH/BN

6.3.67

Sag

Pc 7 af matr.nr. 18 hd Greve, Jerismosevej.

Emne

Approbationsansøgning.

Vi vedlægger planer over spildevands- og regnvandsanlæg for ovennævnte parcel og anmoder om approbation heraf.

Specielt søger vi om tilladelse til at aflede drænledning for kælderen (og kun for denne) til spildevandssystemet, da regnvandsledningen er for højt beliggende.

Med hilsen

Johs. Jørgensen

9312

Greve-Kildebrønde kommune	
Bygningsinspektøret	
Indgået, d.	-7. MAR. 1967
J. nr.	1410 - B 455/66
matr. nr.	18 hd Greve

Bilag: Tegn-nr. 3018. 1 og 2, begge i 4 eks.

Hr. Inge J. Adalgaard
Ved Skallet 13
Greve Strand

evj/kak

1410-B.455/66

28. NOV. 1966 K

Vedr. matr.nr. 18 bd. Greve by og sogn.

Med henvisning til Deres hertil under 17/11-1966 fremsendte fornyede ansøgning vedr. tilladelse til udgrøvel fra ovennævnte ejendommen til Jerismosevej skal man herved meddele, efter at sagen har været forelagt sognerådets tekniske udvalg, at udvalget kan meddele den fornødne dispensation.

- ./.
- Herefter forventes fremsendt endeligt byggeprojekt, idet man vedlægger byggeandragender, som skal ledsendes den endelige ansøgning om byggetilladelse. Man gør dog opmærksom på, at byggeafstand fra Jerismosevej er 12,5 m fra vejledte, hvilket må fremgå af situationsplanen til det endelige projekt.

Kopi af nærværende skrivelse er d.d. tilstillet arkitekt Bertel Ulsen.

Med venlig hilsen

Chr. V. Jensen
bygningssp.

Greve-Kildebrønde kommune
Bygningsinspektoratet
Jerismosevej
Greve Strand

Greve-Kildebrønde kommune Bygningsinspektoratet
Indgået, d. 16. FEB. 1967
J. nr. 1410. B. 455/66
matr. nr. 18 ^{hd} Greve

205 Journal nr. 1410-B.455/66 10.2.1967
Matr.nr. 18^{hd} af Greve. BU/ch

I fortsættelse af mit andragende af 29.9. f.a. og inspektora-
tets svar af 28.11., fremsendes hermed byggeandragende og teg-
ninger nr. 205 A₁-4B, -5B, -6B og -7B i 3 eksemplarer.

I besvarelse af spørgsmål på andragendets bagside skal anføres
følgende:

- ad.1. Kælderydervægge og fundamenter af 30 og 35 cm beton.
Ydermur af 35 cm gule mursten med 10 cm mineraluld.
Bærende vindueskonstruktioner og tagkonstruktion i h.t.
ingeniørprojekt.
Tagbelægning 4-lags built-up. Isolation 10 cm mineraluld
og plasticfolie.
Gulvkonstruktion: 20 cm drænlag, 10 cm beton, opklodsede
3x3" strøer, 10 cm mineraluld, plasticfolie og 1" træ.
Over kælder træbjælkelag med forskalling og puds.
I badeværelser og toilet over klaplaget henholdsvis jern-
beton, 5 cm polystyrol, 6 cm beton med varmeslanger,
klinker.
Indvendige vægge af 11 cm mur.
- ad.2 og 3. Anført på tegn.nr. 4B.
- ad.4. Tegning 1:20 af pejs fremsendes senere.
- ad.5. Tegn.nr. 4B.
- ad.6. Anført i ingeniørprojektet.
- ad.7. Stuegulv kote 4,20, Jerismosevej kote 3,88 oplyst af
kommunen.

- 2 -

- ad.8. Alle opholdsrum har adgang til det fri enten via vindue eller udvendig dør - undtaget herfra er undersøgelsesrummet i konsultationsfløjen, som belyses af 80 x 80 cm oplukkeligt ovenlys. Da rummet kun benyttes i korte tidsrum og for at eliminere indblik udefra, ansøger jeg om, at dette rum må blive betragtet som birum kun bestemt for kortvarigt ophold.
- ad.9. Mindste rum er sygeplejerskerummet, som er 3,25 x 2,29 x 2,33 = 17,3 m³.
- ad.10. 10x15 cm aftræk fra bade- og toiletrum, 13x25 cm fra bryggers. Køkken forsynes med el-ventilation gennem ydermur.
- ad.11. Fliser i 1,75 m højde, klinker på gulve.
- ad.12. Se ad.1.
- ad.13. Se ad.1.
- ad.14. Taget forsynes med 5x5 cm ventilationshuller pr. spærfag i hver side.
- ad.15. Maximum 70 cm.
- ad.16. Ingen udover murene
- ad.17. Fladt tag.
- ad.18, 19 og 20. Se ingeniørprojekt.

Bertel Udén

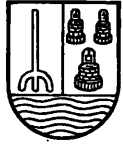

GREVE - KILDEBRØNDE KOMMUNE
TEKNISK FORVALTNING

Sag: matr. nr. 18 b, Greve by og sogn, parcel 7

Journal nr.: 1410-B 455/66

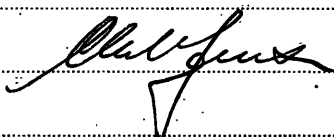
Instans	T. u.-V. u. nr. og år	Tekst
27/10-66- bygningsinsp.	326-66	Til teknisk udvalg: I skrivelse af 29/9-1966 søger arkitekt Bertel Udsen for læge J. Adelgaard om tilladelse til garageudkørsel til Jerismosevej samt principiel godkendelse af parkeringsareal mod boligvej.
1/11-66 teknisk udvalgs vedtagelse:	326-66	Tilladelse til udkørsel mod Jerismosevej kan ikke gives. Det viste patientparkeringsareal kan principielt godkendes. P. u. v. e. b.
18/11-66 teknisk forv.	353-66	Til teknisk udvalg: Læge J. Adelgaard anmoder ved skrivelse af 17/11-1966 om fornyet behandling af spørgsmålet om dispensation for udkørsel til Jerismosevej, idet der samtidig foreligger endelig tegning for bebyggelsen.
24/11-66 T.u.'s vedt.	353-66	Den ansøgte dispensation anbefales, idet det undersøges om vejen hører under §35-Udvalget. P. u. v. e. b. 

J. ADELGAARD

Læge

VED SKELLET 18 . GREVE STRAND

Kons. alle hverdage 9,30-11,00

Torsdag dog 16,30-18,00

Lørdag ingen kons.

Telefon 90 10 10 . Giro 2 55 42

Greve-Strand, den. 17. 11 1966

Til Teknisk Forvaltning.-

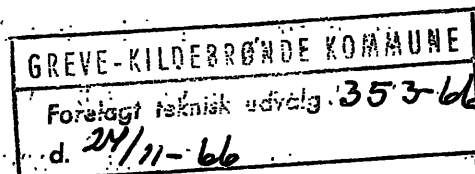

I henhold til aftale med formanden for teknisk udvalg arkitekt Johannes Pedersen, tillader jeg mig paany at fremsende anmodning om dispensation til at lade indkørsel til min private garage foregaa fra Jerismosevej. Denne ansøgning ledsages af den endelige tegning af bebyggelsen, hvilken beklagevis ikke forelaa ved sidste ansøgning.

De foretagne ændringer er motiverede i den eksplosive tilgang af nye patienter, der igen kræver betydelig plads specielt med hensyn til venteværelse og garderobe. Den specielle udformning, huset har, er betinget af de erfaringer, jeg har gjort fra min nuværende konsultation. Jeg har her parkeringsplads til 4 biler, hvilket jeg ansaa for tilstrækkeligt. Men da der i dag er ca. 35 - 40 patienter, der dagligt passerer min konsultation, og da de fleste af disse er mødre med smaa børn, der kræver speciel transport enten med bil eller barnevogn, blev mit krav til parkeringsplads i den nye bebyggelse væsentlig skærpet, idet det i dag viser sig, at der sjældent holder under 6 - 8 biler, og i mange perioder 10 - 12 plus barnevogne og cykler. Et naturligt krav bliver herefter ca. 8 pladser som nu er skaffet til veje langs husets østfacade.

Det mest nærliggende ville herefter være at placere min garage i forbindelse hermed, da jeg herved ville undgaa yderligere at skulle inddrage den i forvejen sparsomme have til indkørsel. Men her viser den daarlige erfaring, at man maa adskille disse to funk-

tioner.

I efteraaret 65 midt i min aftenkonsultation bliver jeg ringet op af en meget forfærdet moder, der ophidset fortæller, at hendes barn, der lider af falsk strubehoste, pludselig er blevet daarligt og er ved at kvæles. Jeg tilkalder naturligvis straks en ambulance, men da denne kommer fra Taastrup og saaledes først kan være fremme ca. 10 - 15 min efter opkaldet, maa jeg ud til patienten straks. Men paa parkeringspladsen holder en bil bag min. Ejeren findes ikke i venteværelset; det viser sig at være en gæst til en beboer paa vejen, der har benyttet pladsen som offentlig parkering, trods skiltning, der forbyder dette, og herved gik kostbare minutter tabt.

Hår man først prøvet dette, ønsker man aldrig en gentagelse. Derfor placeres garagen paa en saadan maade, at jeg skulle være sikret mod gentagelse.

Idet det er mit haab, at jeg har redegjort tilstrækkeligt for min indtrængende anmodning om tilladelse til at holde min indkørsel fri for en hver form for fremmed parkering, beder jeg Dem overveje min ansøgning endnu engang.

Med hilsen

J. Adelgaard

J. Adelgaard

Greve-Kildebrønde kommune	
Bygningsinspektøret	
Indgæet, d.	18. NOV. 1966
J. nr.	1710 - B 755/66
matr. nr.	18 h d Greve

Hr. arkitekt Bertel Udsen, m.a.a.
Bjælkevængen 15
Hjortekær pr. Lyngby

cvj/kmk

1410-B.455/66

205

-7. NOV. 1966

Vedr. matr.nr. 18 hd. Greve by og sogn.

Med henvisning til Deres hertil under 29/9-1966 fremsendte forespørgsel med skitseprojekt om godkendelse af garageindkørsel mod Jerismosevej samt patientparkering mod ubenævnt sidevej skal man meddele, efter at sagen har været forelagt sognerådets tekniske udvalg, at udvalget ikke kan godkende den påtænkte udkørsel mod Jerismosevej, men er sindet at anbefale den viste patientparkering når der til sin tid, sammen med evt. byggeprojekt fremsendes forslag til befæstelse og udformning af dette areal.

Opmærksomheden henledes på, at byggetilladelse i omhandlede område, hvor nævnte ejendom er beliggende først kan meddeles, når byggemodning er tilendebragt og godkendt af sognerådet.

Med venlig hilsen

Chr. V. Jensen
bygningsinsp.

1 sæt tegninger.

Greve - Kildebrønde kommune



Teknisk forvaltning

JERISMOSEVEJ . GREVE STRAND . TLF. (01) 90 04 00, LOKAL 54 . POSTGIRO 235 66
EKSPEDITIONSTID: daglig 10-13, torsdag till. 16-18, lørdag lukket.

Hr. læge J. Adelgaard
Ved Skellet 18
Greve Strand

gp/kmk Journ. nr. 1799.16-I.233/65

Deres ref.

Dato: 25. APR. 1967

At man d.d. har tilskrevet ark. Bertel Udsen som følger:

Vedr. anlæg af veje på udstykningsområdet mellem Søndervang og Jerismosevej.

I forbindelse med opretning af og udlægning af hot-mix på ovennævnte veje bliver det nødvendigt at lukke vejene for kørende trafik fra den 3-5 til den 16-5 d.å.

De anmodes derfor om at få kørt de nødvendige materialer til inden 3-5. Byggematerialer, der er placeret på arealet, må flyttes.

Med venlig hilsen

Bertel Udsen
ingeniør

meddeles herved til Deres orientering.



BYGNINGSATTEST

for ejendommen matr. nr. 18 hd, Greve by og sogn Ramsø-Thune herred,
Københavns amt, beliggende Jerismosevej 75.

Nedennævnte byggearbejde er, så vidt det ved foretagen besigtigelse har kunnet konstateres udført i overensstemmelse med den under 14. marts 1967 givne approbation og de dertil knyttede betingelser samt byggeloven for købstæderne og landet af 10. juni 1960, bygningsreglementet for købstæderne og landet samt kommunens bygningsvedtægt af 27. december 1963.

Nærværende bygningsattest indbefatter, at sognerådet som byplanmyndighed, som vejmyndighed, og som påtaleberettiget i forhold til ejendommen påhvilende byggeservitutter intet har fundet at indvende mod det udførte byggearbejde.

Byggearbejdet omfatter:

Et beboelseskus ca. 161 m² af grundmur i 1 etage (ydemur er 35 cm hul mur med isolering).

Bebyggelsen indeholder 1 lejlighed med 3 værelser, 3 kamre, spisekøkken, bade- og toilettrum, gangareal udhusrum og et ca. 65 m² konstulationsrum samt 42 m² kældor og en ca. 35 m² garage.

Der er udført afløb fra 3 stk. w.c'er med tilslutning til offentlig kloak i vej.

Der er installeret centralvarme (ølfy) i hele bebyggelsen.

Herefter udgør det bebyggede areal ~~176~~ ²⁶¹ m², og etagearealet ~~161~~ ²²⁶ m².

Greve Strand, d. 4. dec. 1968.

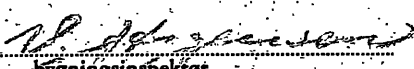
bygningsinspektør

ec/ap.B.455/66.

GRUNDENS AREAL 864 M²
 TILLEGSAREALER 25% 216 M²
 I ALT 1080 M²
 BEBOELSE 161 M²
 KONSULTATION 65 M²
 BEBYGGET AREAL 226 M²
 BEBYGGELSESGRAD 22600:1080 = 20,9
 GARAGE 35 M²

1190

NORD

755

500

PARKERING

2639

GARAGE

446

625

SOVEVÆRELSE

BAD

KAM. 3.

A

SPISESTUE

KØK.

BRUNNINGS

1474

FØRSTUE

UNDERKØK.

OPHOLDSTUE

FØRST.

KAM. 1.

KAM. 2.

Greve-Kildebrønde kommune
 Bygningsinspektoret
 Henhører til approbations-
 skrivelse af: 14. MAR. 1967

Christensen

Greve-Kildebrønde kommune
 Bygningsinspektoret
 Indgæet, d. 16. FEB. 1967
 J. nr. 1410-B. 455/66
 matr. nr. 18 ha *Greve*

OVERSÆTSELSE

500

10 M BRED BOLLIGVEJ

VEJMIDTE

205 NR. 4 ADELGAARD.

P.C. 7 AF MATR. NR. 18 HA AF GREVE,
 JERISMOSEVEJ, GREVE STRAND.
 SITUATIONSPLAN, 1:500.

REV. 9.2.67.
 REV. 12.11.66.
 5.2.65.

BERTEL UDSEN
 ARKITEKT M.A.A.
 BJÆLKEVANGEN 18
 HJORTEKÆR, LYNGBY
 TELEFON 47 83 48

JERISMOSEVEJ 12.11.66

KÆLDERPLAN.

18,60

779

113,60

14,99

Greve-Rildebrønde kommune
Bygningsinspektoratet

Indgået, d. 16. FEB. 1967

J. nr. 1410-13. 455/66

metr. nr. 18 h.d. 9. juni

Greve-Kildebrønde kommune
Bygningsinspektoratet

Henhører til approbations-
skrivelse af: 14. MÅI 1967

E. Christensen

205 125

BERTEL UDSEN

ARKITEKT MA.A.

EVENSENVEJ 15

KØBENHAVN Ø

TELEFON 02 41

PLAN MÅL 1:50

FEB. 1967

100 Udplottet i 1:1 er denne lineal 100 mm.

Dansk Scanning A/S

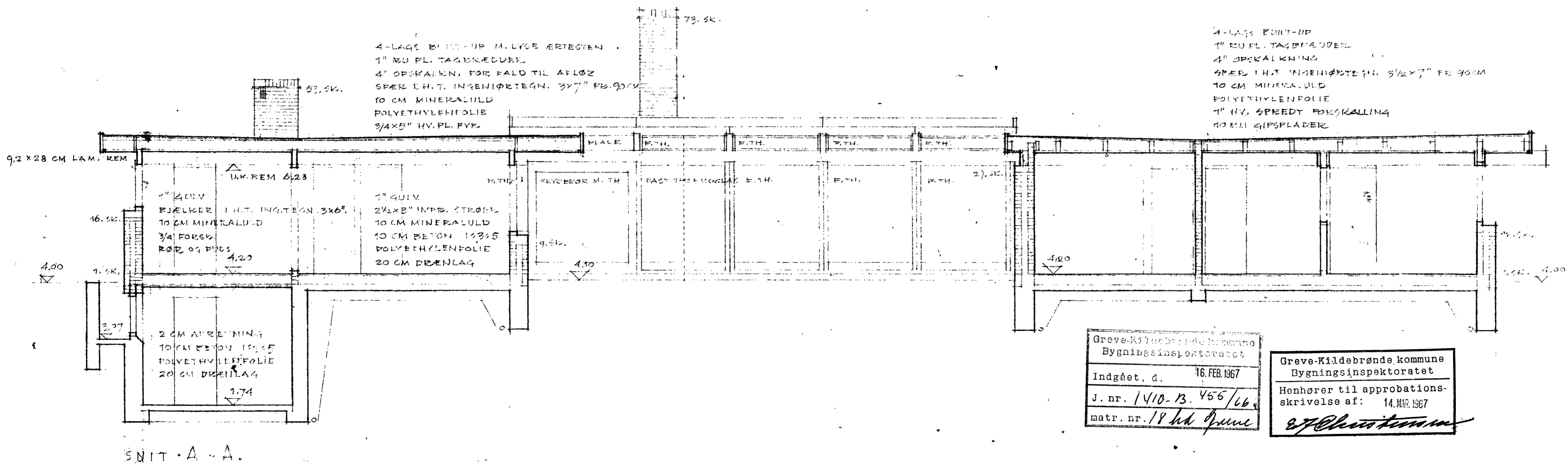
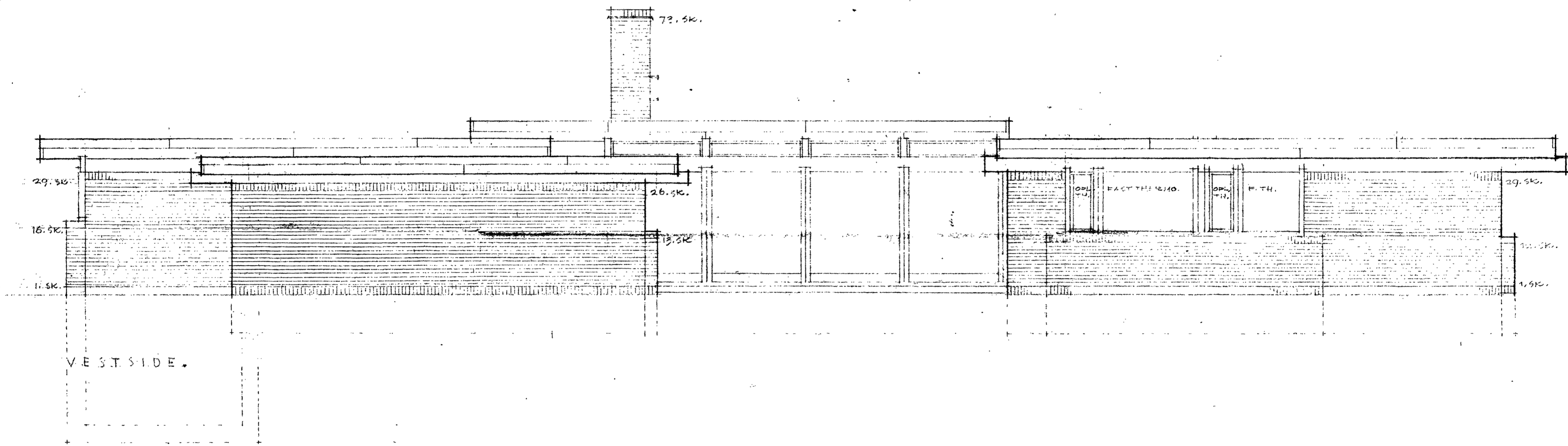
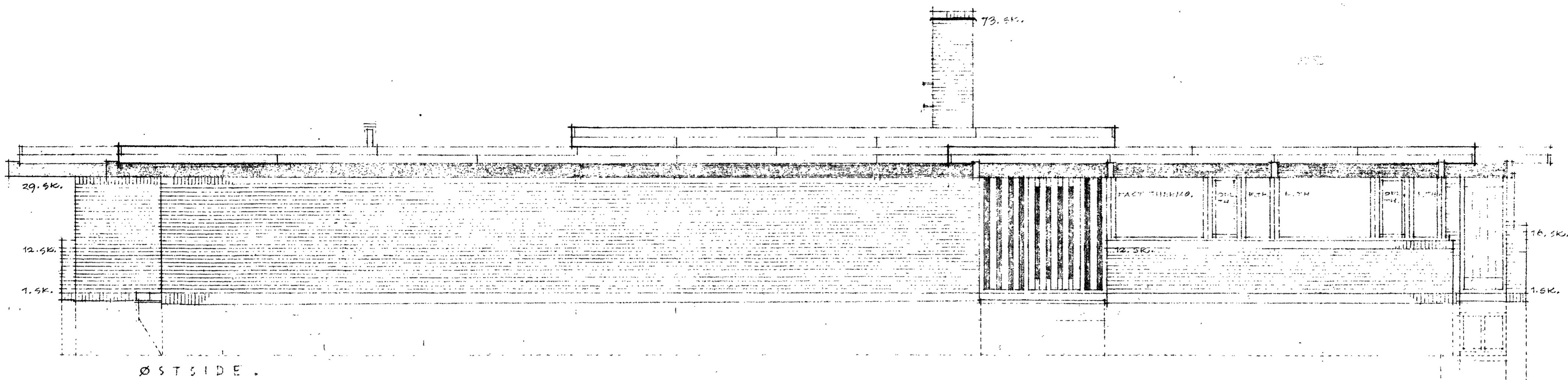

Greve-Kildebrønde Kommune
Bygningsinspektoraatet
Indgæet, d. 16. FEB. 1967
J. nr. 1410-13. 455/66
matr. nr. 18 hld. 1911

Greve-Kildebrønde kommune
Bygningsinspektoraatet
Henhører til approbations-
skrivelse af: 14. MAR. 1967
[Signature]

205 TEGL. 6^B VILLA ADELGAARD.

BERTEL UDSEN
ARKITEKT M.A.A.
BJÆLKEVANGEN 13
HJØRTEKER, LYNGBY
TELEFON 87 83 40

FACADER OG SNIT 1:50.

REV. 9.2.
REV. 16.1.67.
5.2.58.

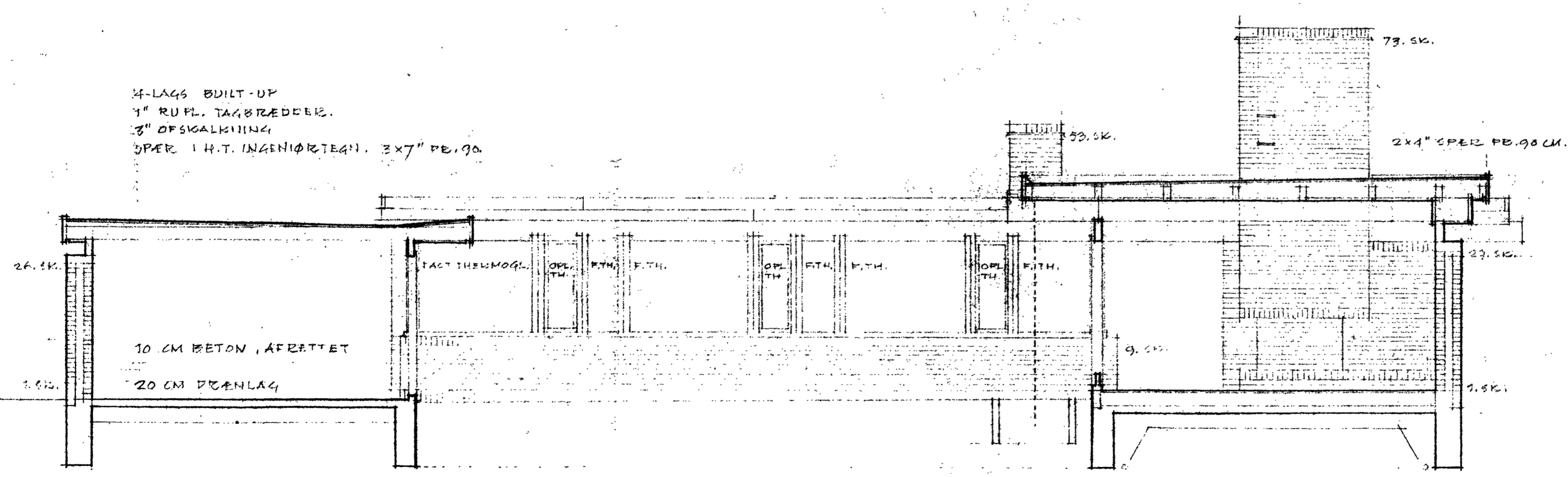
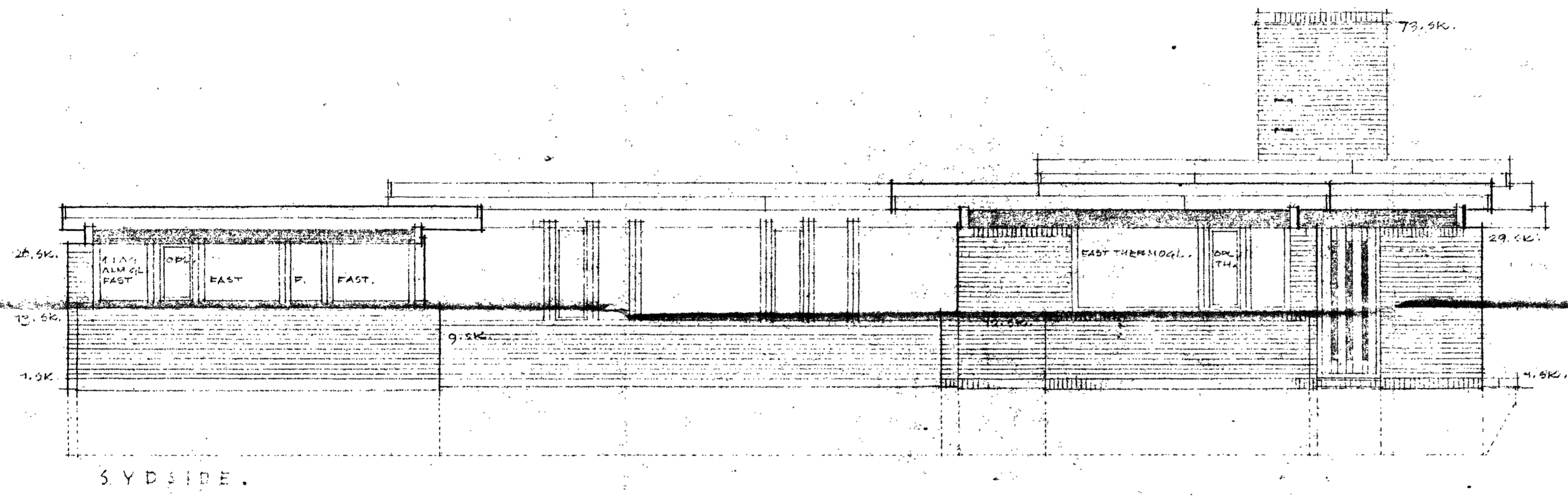
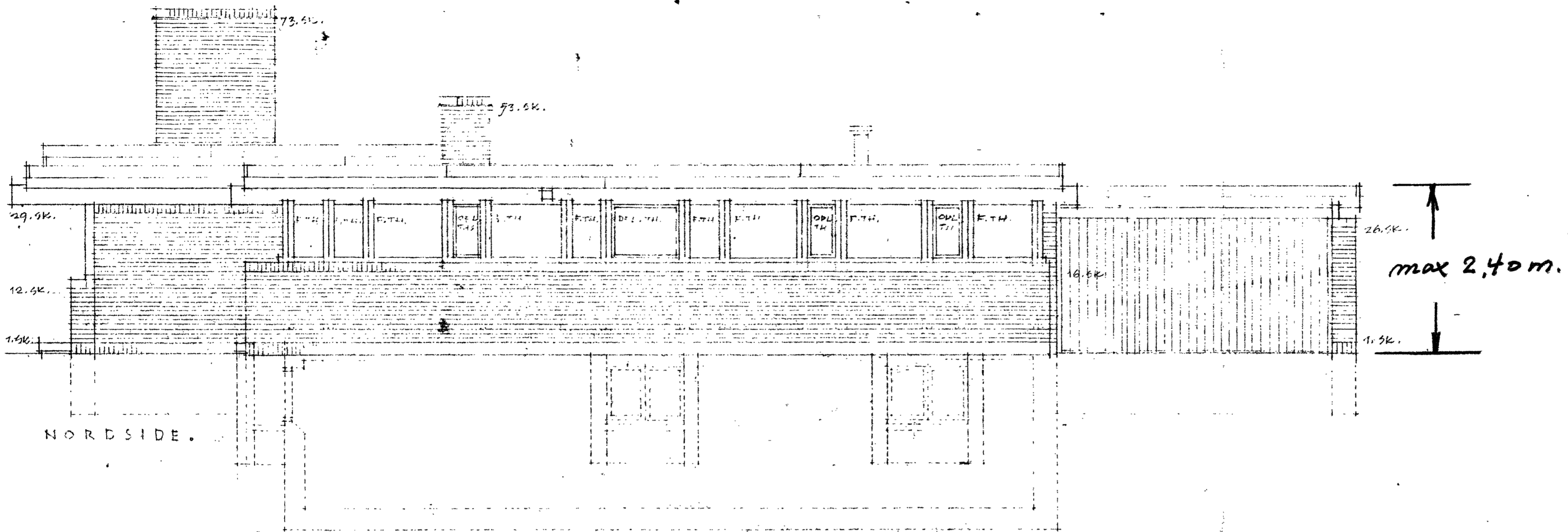

SNIT B - B.

Greve-Kildebrønde kommune
Bygningsinspektoratet
Indgået, d. 16. FEB. 1967
J. nr. 14/10. B. 455/66
matr. nr. 18. h. d. 1. g.

Greve-Kildebrønde kommune
Bygningsinspektoratet
Enhører til approbations-
skrivelse af: 14. MÅR. 1967
Bertel Udsen

205 NR. 7 VILLA ADELGAARD.

BERTEL UDSEN
ARKITEKT MIA.A
BJÆLKEVANGEN 15
HJØRTEKÆR, LYNGBY
TELEFON 87 83 40

FACADER OG SNIT 1:50

201/92
201/161/67
5/18/66

KÆLDERPLAN.

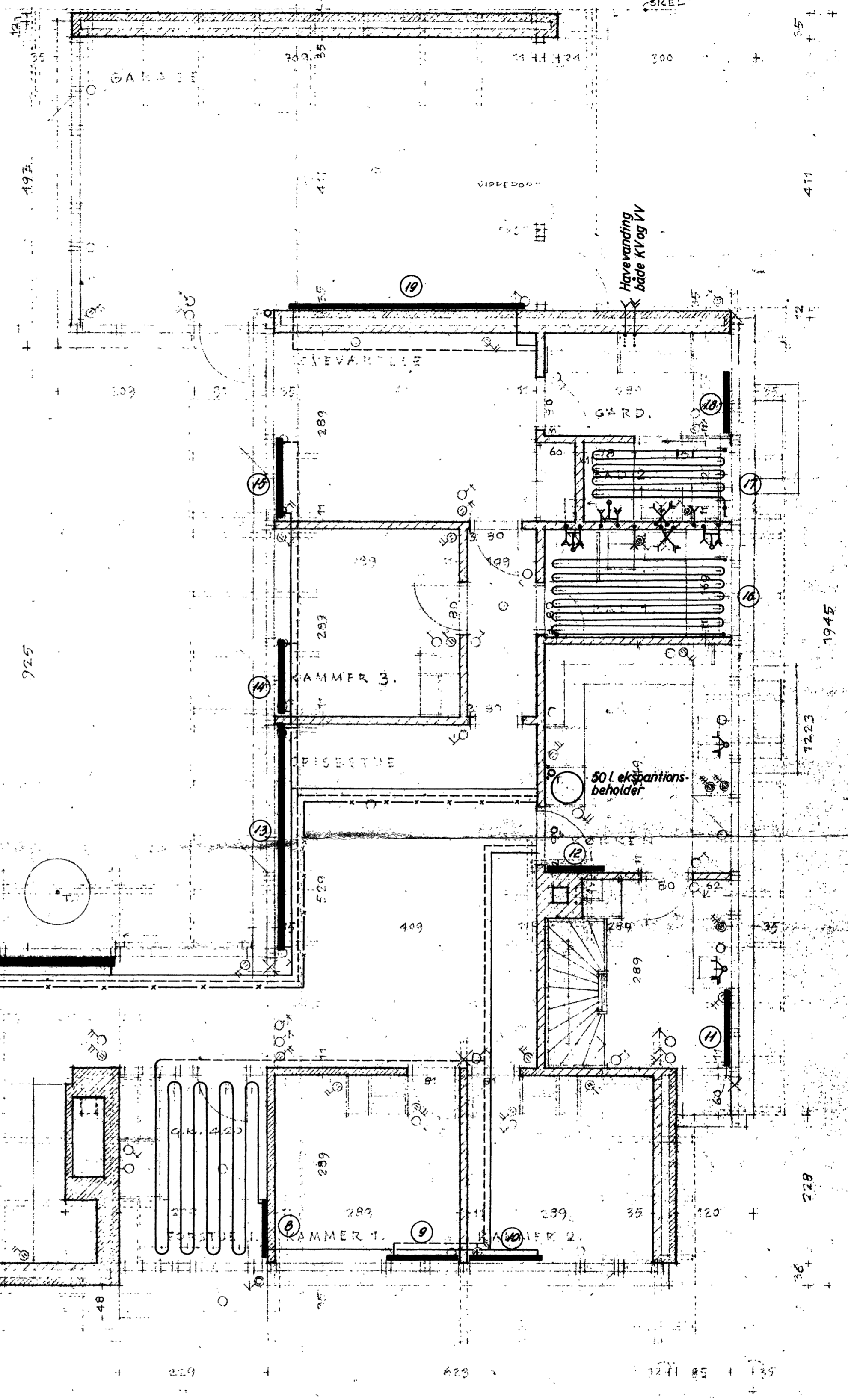
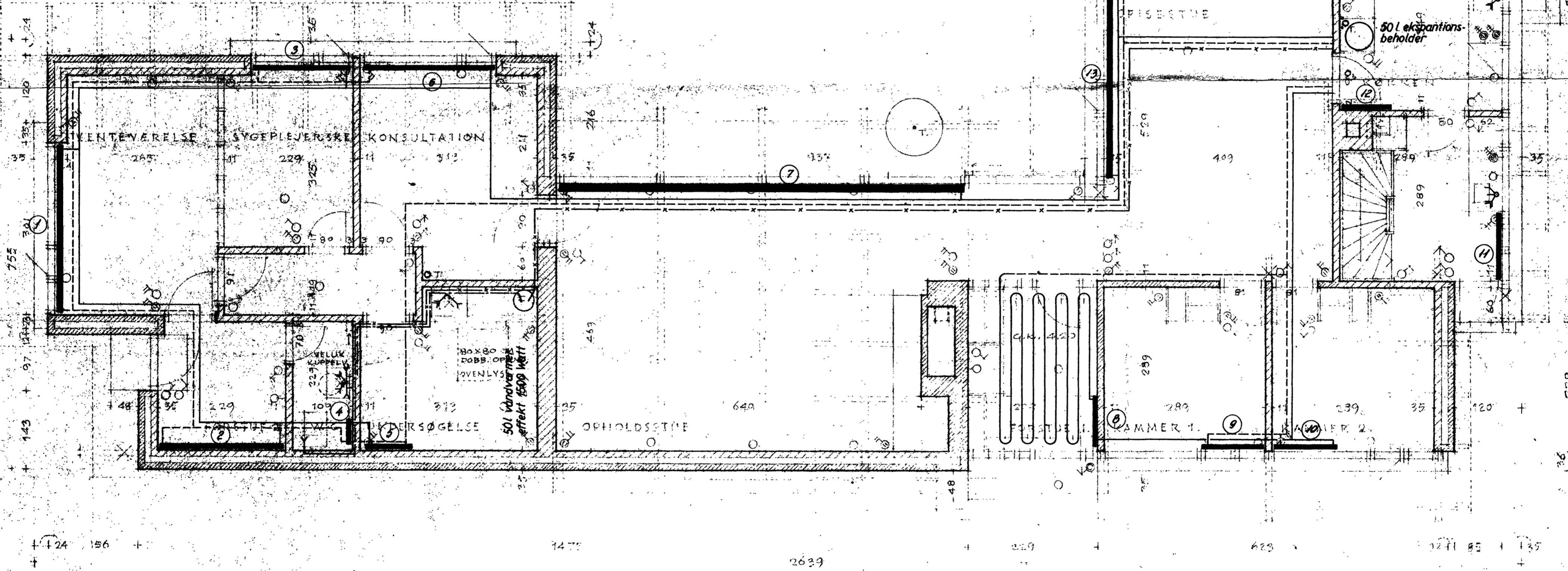
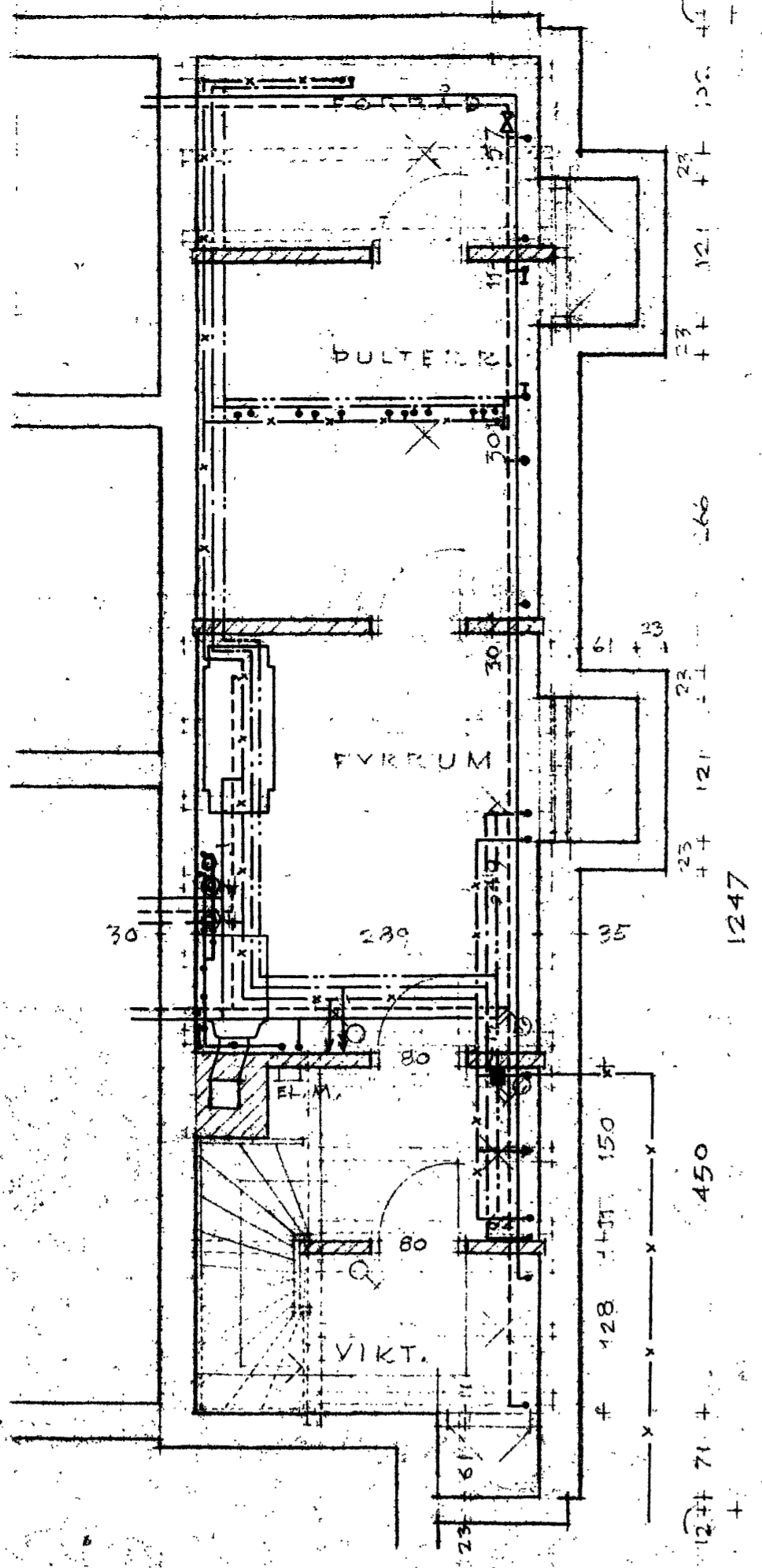

Greve-Kildebrønde kommune
Bygningsinspektoratet
Indeæst. d. 3. MAJ 1927
J. nr. 1410-B
matr. nr. 186d

Greve-Kildebrønde kommune
Bygningsinspektoratet
Henholder til approbations-
skrivelse af: 7. JUNI 1927

RÅDGIVENDE INGENIØRFRMA JOHN JØRGENSEN CIVILINGENIØR F.R.C. BERNHARDSEN TELEFON 10130011	3018	3
Plan af vand og varme	Mart/BS	7. JUNI 1927

205 NR. 5 VILLA ADELGAARD. BERTEL UDSEN
ARKITEKT H.A.A.
BJÆLLEVANGEN 18
NJORTEKER LYNGBY
TELEFON 57568

PLAN MÅL 1:50
REV 16.1.27
5.9.22

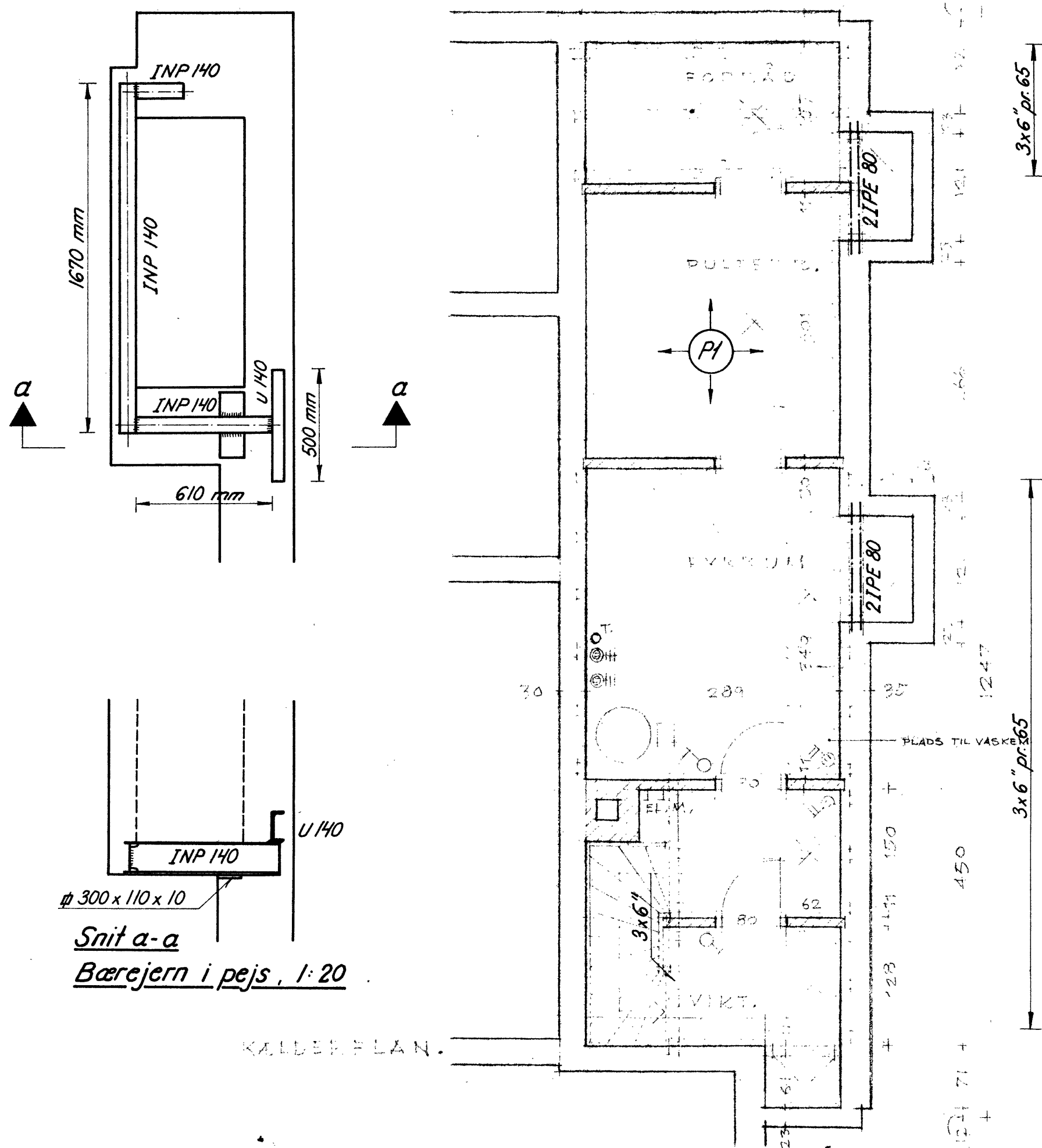

Snit a-a
Bærejern i pejs, 1:20

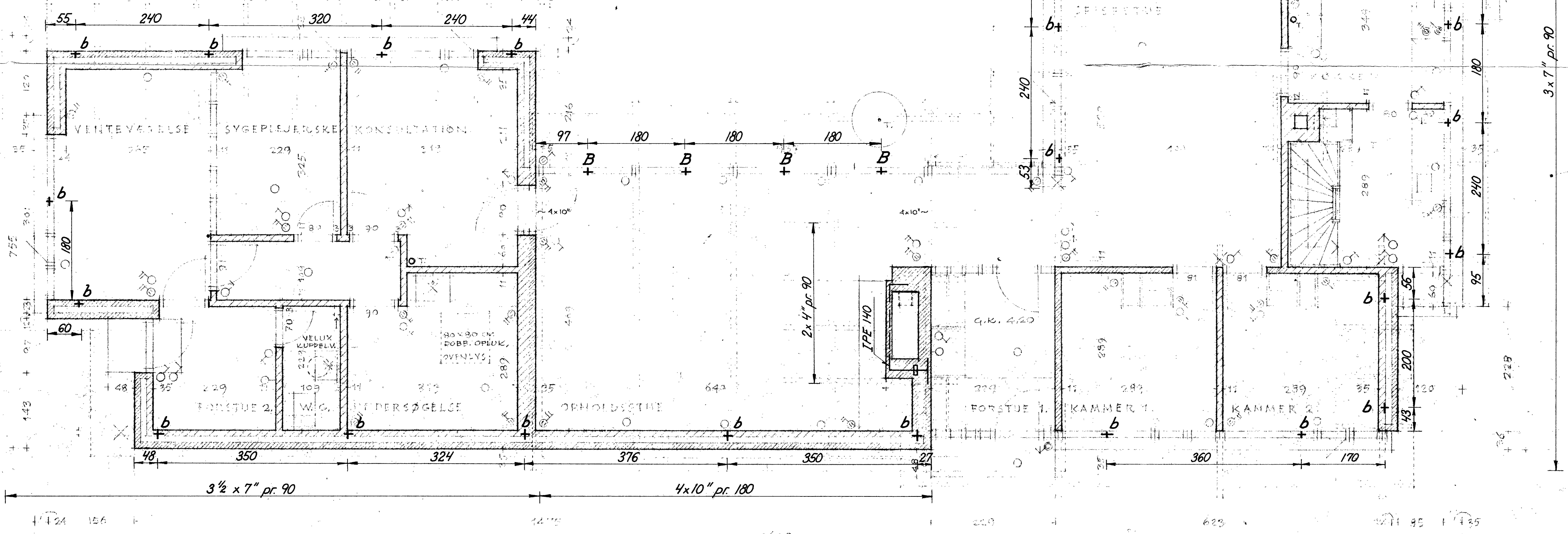

Jernbeton udføres i h.t. DS 411
Klasse A beton
 $\sigma_T \approx 300 \text{ kg/cm}^2$

P1: 8 cm jbt. med 10 cm træbeton i kalderloft.
Trækonstruktioner i h.t. DS 413
b: 5/8" galv. bolt i h.t. ark. tegn.
B: 5/8" galv. ankerbolt nedstøbt 25 cm.
Ubemærkede mål er cm.

Greve-Hilse Bygges Kommune
Bygningsinspektariatet
Indgæet, d. 20. MAR. 1967
J. nr. 146-B 455/66
matr. nr. 18 h.t. Greve

Greve-Hilse Bygges Kommune
Bygningsinspektariatet
Henvisning til Byggesektions-
styrelsen d. 17. JULI 1967

RÅDGIVENDE INGENIØRFIRMA JOHS. JØRGENSEN & CO.
CIVILINGENIØRER F.R.L. • BJERREGÅRDSVEJ 16 • KØBENHAVN VALBY • TELEFON (01) 802011

Sag nr.	Tegn nr.
3018	51
Sagsing. 6	Mål 1: 50
Tegnet af HJB / BK	Dato 15-3-67
Revideret dato	

Sag: Villa Adelgård
Adresse: Jerisemosevej, Greve Strand
Matr. nr. 18 h.t. Greve

Bolteplan m.m.

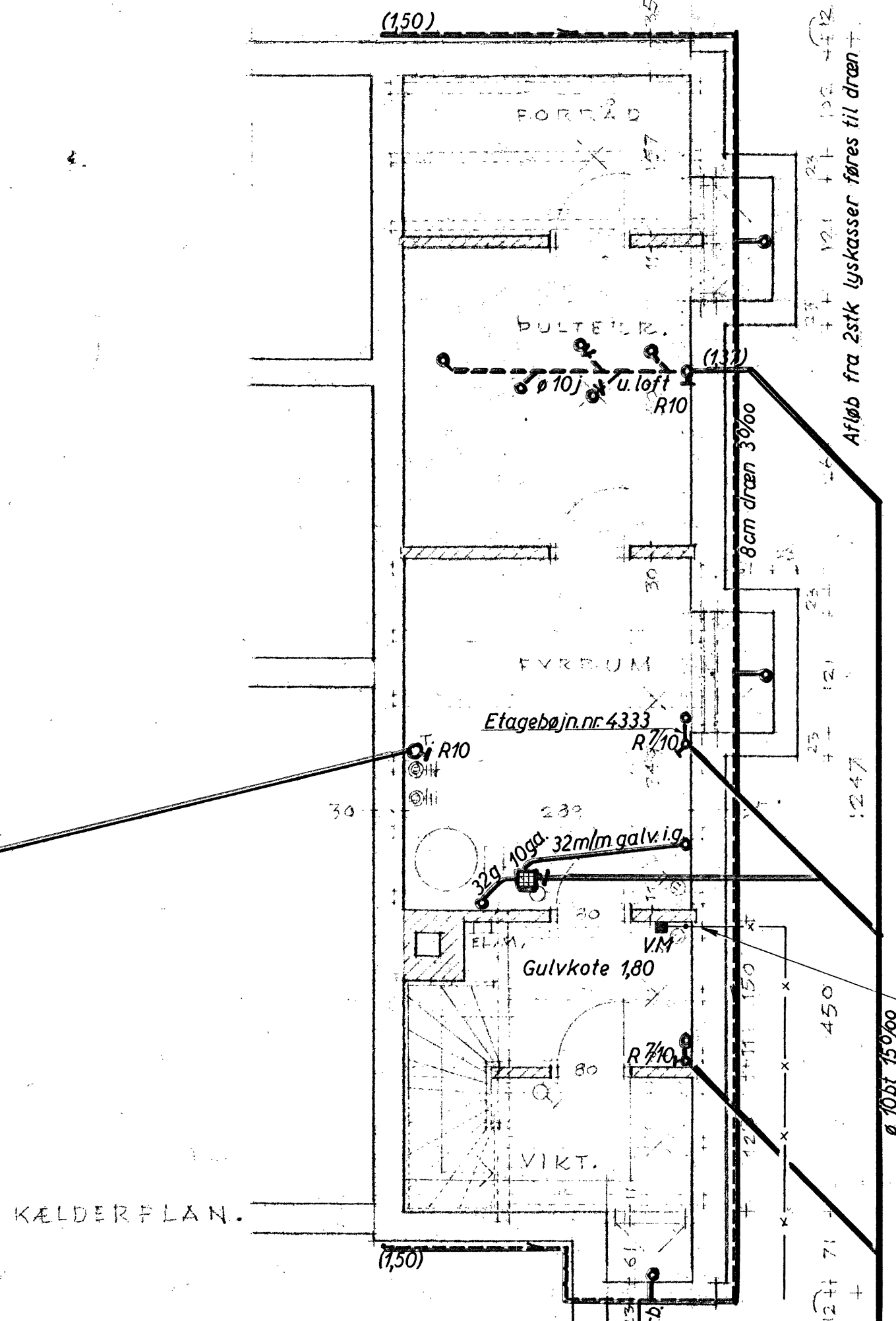

Vandstik indføres gennem kældervæg gennem 40mm galv. bøsningsskr og afsluttes med murgennemføring nr 3902

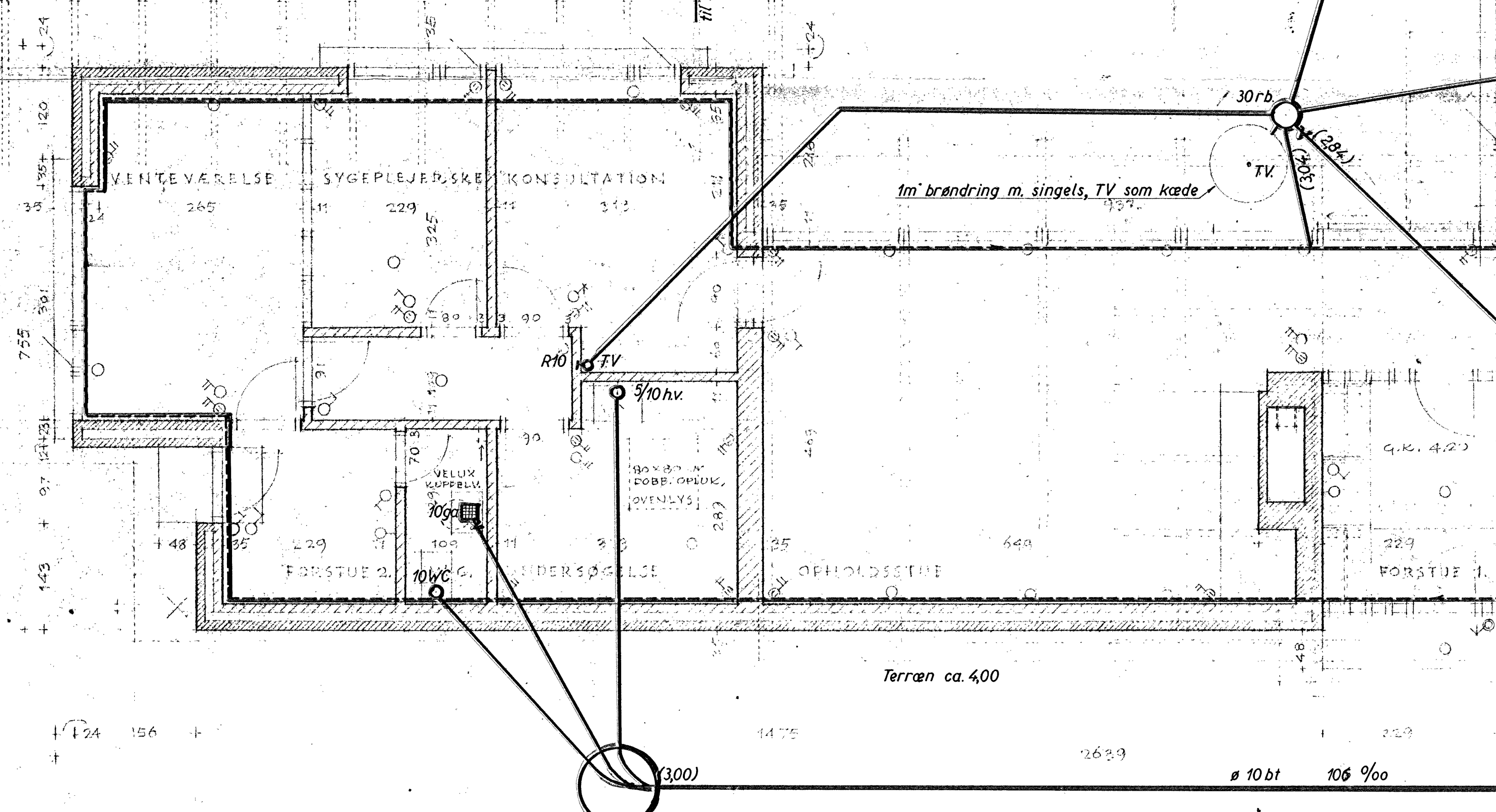
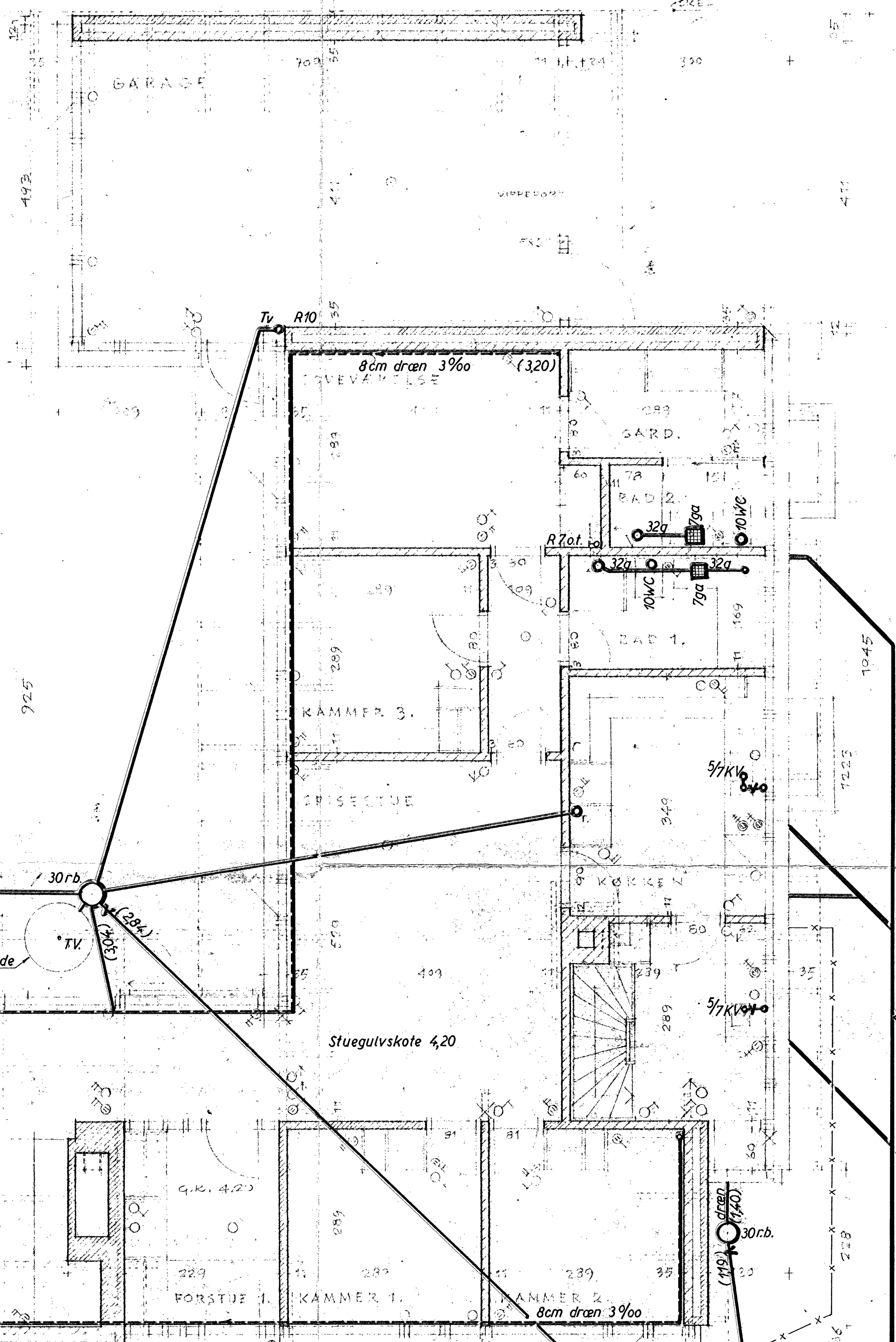

Grøve-Kildebrønde kommune.
Bygningsinspektoraatet
Enhører til approbations-
skrivelse af: 14. MAR. 1967
E. J. Christensen

RÅDGIVENDE-INGENIÖRFIRMA JOHS. JÖRGENSEN % CIVILINGENIÖRER P.A.T. • BVEJERADSDIREKTÖR • KÖBENHAVN VÄLBY TELEFON • (01) 30 20 11	Seg. nr. 3018	Tegn. nr. 2
Kloak og sanitet	Skæbn. F	Dato 13. 67
	Teget nr. Haff/BS	

205 5

Grøve-Kildebrønde kommune
Bygningsinspektoraatet
Indgæet, d. 7. MAR. 1967
J. nr. 17/10 - B 755/6
matr. nr. 18 h. Grøve

BERTEL UDSEN
ARKITEKT M.A.A.
BJÆLKEVANGEN 13
NORTEKÅP, LINDBY
TELEFON 32 83 45