

# Byplansag

vedrørende matr. nr.

2<sup>ue</sup> af *Marim*

beliggende

*Hugnsvej 9*

Ejer:

*Ingeniør Carl C. Oberlin*

Andrager:

*Arkitekt Berit Udsev*

Sagens dato:

*16 18 1954*

Sagen modtaget:

*17 18 1954*

Sagen besigtiget på stedet:

*1*

Sagen til underskrift:

*22 AUG. 1954*

Sagen behandlet af:

Byplanudvalget d.:

Kommunalbestyrelsen d.:

Sagen besvaret eller videresendt

den: *17. AUG. 1954*

til: *Facadekonsulenten;*

retur, den: *18. DEC. 1956*

den:

til:

den: *13 DEC. 1956*

til:

*Fredningsnævnet; retur, den:*

den:

til:

den:

til:

*Andrageren*

Henvisning til:

Byggesag J. nr.

Udstyknings sag J. nr.

Fredningssag J. nr.

Byplansag J. nr. *237/54*



Kopi 1

SØLLERØD KOMMUNE,

BYPLANUDVALGET, d. 20 DEC. 1956

Byggesag, journal nr. 866/56

Byplan, journal nr. 237/54

Til bygningsinspektoratet

og

ejendomskontoret

Vedr. andragende af 10-12-56 fra Ath. Bertel Ulsen, Klampenborg  
angående et eenfamiliehus — på ejendommen  
~~parcel nr. —~~ af matr. nr. 2<sup>ue</sup> af Nærum beliggende  
på Hefusvej 9, Nærum —

Det meddeles herved, at facadetegningen vedrørende ovennævnte bebyggelse  
er godkendt på vilkår af,

at

**SØLLERØD KOMMUNE**

**EJENDOMSKONTORET**

20. DEC. 1956

AS /

A.C.J.

Søllerød kommunes tekniske forvaltning, byplanafdelingen.

J.

Hr. ARKITEKT HELWEG, en udtalelse udbedes vedrørende denne sag:

~~parcel nr.~~ af matr.nr. 2<sup>ue</sup> af Nærum j.nr. 237/54

projekteret af: Ar B. Udsen tegning, dato:

fremsendt den: 13 DEC. 1956

modtaget retur den: 18 DEC. 1956

sagen angår: et enfamiliehus.

---

*Fauld.*

*16/12*

*56*

*PA*

*byplanafdeling,*

Til Sallerød kommunes bygningsinspektør

Rådhuset  
Holte.

13 G<sub>1</sub> Matr.nr. 2 ue af Nørum, Høgsvej 9.

10.12.1956.

For ejeren af ovennævnte grund, hr. direktør Kaj Lassen, ansøger jeg herved om tilladelse til at lade opføre det paa vedlagte tegning nr. 13 G<sub>1</sub>- 7, viste enfamiliehus med garage.

Grundens areal er 1230 m <sup>2</sup> ,	boligareal	102 m <sup>2</sup>
	fyrsum	11 -
	garage	21 -
	bebygget areal	134 m <sup>2</sup>

Huset tænkes opført paa 30 cm betonfundamenter af gule, blødstøbte mursten med tilbageliggende fuger, de udvendige ru træbeklædninger stryges med rød svensk træsalng, øvrigt udvendigt træværk i vindskeder og vinduer med sortbrun imprægneringsvedske. Den skraa tagflade tækkes med "Tacobalt B" med sort skiferbelægning, de vandrette tage med 4-lags "built-up" med perlegrus.

Jeg vedlægger dispensationsandragende vedrørende loftshøjden i kammer mod nord-øst.

Statiske beregninger, spildevandsandragende og centralvarmediagram vil blive fremsendt af civilingeniør Johs. Jørgensen, København.

Deres erbedige

*Bertil Lassen.*

*Dyggjesag nr. 866/56.*

Henhører til  
Kommunalbestyrelsens  
Godkendelse af 20 DEC. 1956

sol. komm. tekn. forv. forv.	3577	<i>R.</i>
T		13 DEC. 1956

BYGGESAGSERKLÆRING NR. 866/56 Byplan j.nr. 237/54

---

Parcel nr. \_\_\_\_\_ af matr.nr. 2<sup>ke</sup> af Nørsum

Byplanafdelingen, den 13 DEC 1956

Sagen modtaget til facade-  
censur.

js.

---

Sagen angår: et eenfamiliehus.

SØLLERØD SOGNERÅD

d. 26. AUG. 1954

Byplansag j. nr. 237/54

Byggesag j. nr. 443/54

Til bygningsinspektoratet  
og teknisk-økonomisk kontor.

Vedr. andragende af 14-08-1954 fra Arkitekt Bertel Udsen, Klampenborg,  
angående et eenfamiliehus ----- på ejendommen  
matr. nr. ----- 2<sup>de</sup> af Nørum, Hegnsvej 9 -----

Det meddeles hermed, at facadetegningen vedrørende ovennævnte bebyggelse er godkendt  
på vilkår, at

*T. Ø. K.*

*F. R. Thomsen*

BYGGESAGSERKLÆRING NR. 443/54 byplan j. nr.

---

parcel nr. \_\_\_\_\_ af matr. nr. 2 ue af Nørnun

Byplanafdelingen, den 17. AUG. 1954

Sagen modtaget til facade-  
censur.



\_\_\_\_\_  
senfunktions.



Søllerød Kommunes Tekniske Forvaltning, Byplanafdelingen.

17. AUG. 1954

HR. ARKITEKT HELWEG, en udtalelse udbedes vedrørende denne sag:

237/54

~~parcel nr~~ af matr.nr. 22e af Nørre j.nr.

projekteret af: A. B. Videm

tegning, dato: 13.08.54

*Subefaller varmt.*

*18/8 54*

*[Signature]*

21. AUG. 1954

*byplanafdeling*

Til Søllerød kommunes ~~Bygningsinspektorat~~

Skadhuset  
Holte.

55 B<sub>1</sub> Matr.nr. 2 ue af Nørus, Høgsvej 9.

14.8 1954.

For ejeren af ovennævnte grund, hr. ingeniør Carl C.-Berlin, ansøger undertegnede om tilladelse til at lade opføre det paa vedlagte tegninger nr. 55 B<sub>1</sub>-4, -5, -6 og -7 viste eenfamiliehus og garage.

Huset tænkes opført paa 30 ca betonfundamenter af gule, haandstrøgne mursten med tilbageliggende fuger, det udvendige træværk behandles med sortbrun imprægneringsvædske og taget tækkes med blaadampede tagsten paa brædder og pap.

Statiske beregninger og spildevandsandragende vil blive fremsendt af civilingeniør Johs. Jørgensen, ligesom der snarest vil blive indsendt beregninger af centralvarmeanlægget.

Da ingeniør Berlin og hans familie for tiden er uden bolig, anmoder jeg høfligt om at andragendet maa blive fremsat mest muligt, idet det er tanken at påbegynde byggeriet snarest.

Deres erbedige

*Intet Larsen.*

SØLLERØD KOMMUNES  
BYGNINGSINSPEKTORAT

Ps. nr. 443/54

S. S. J. Nr. /	Afskrift til:
L. P. N. 2245	16 AUG. 1954

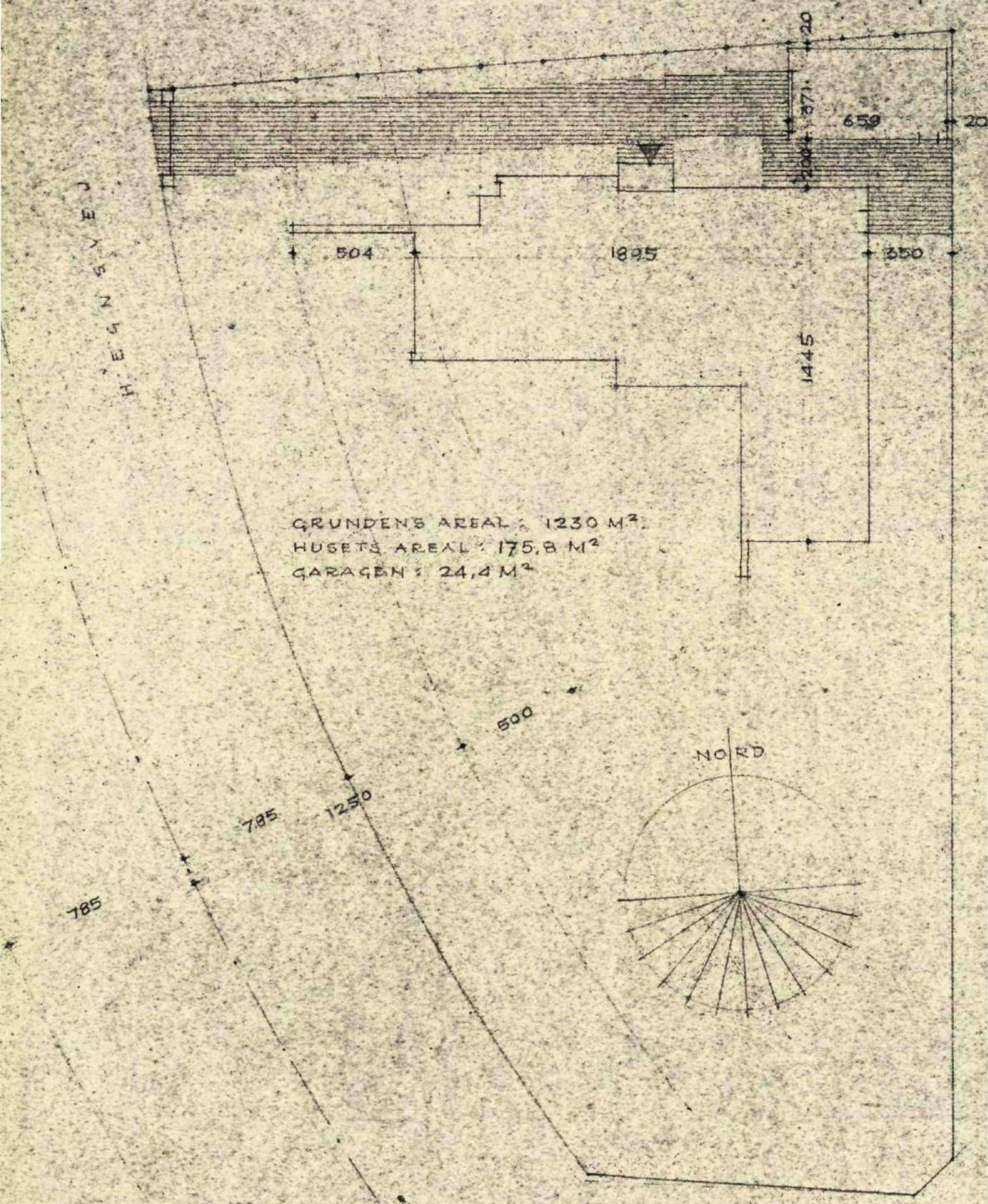
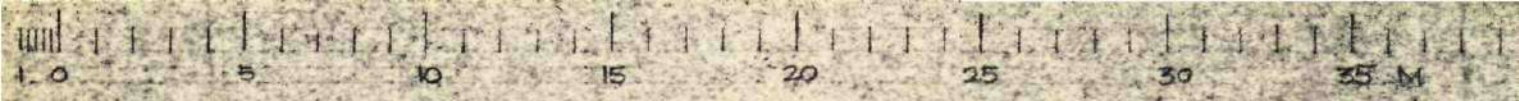

**55** B, TEKN. NR. **7**

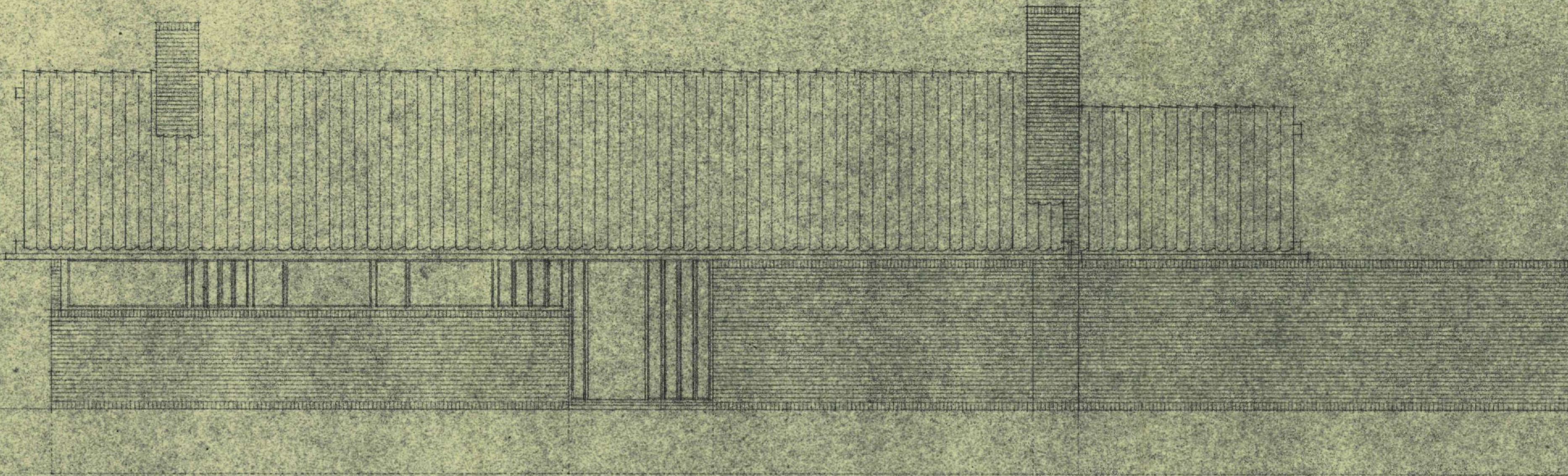

FACADE MOD NORD.

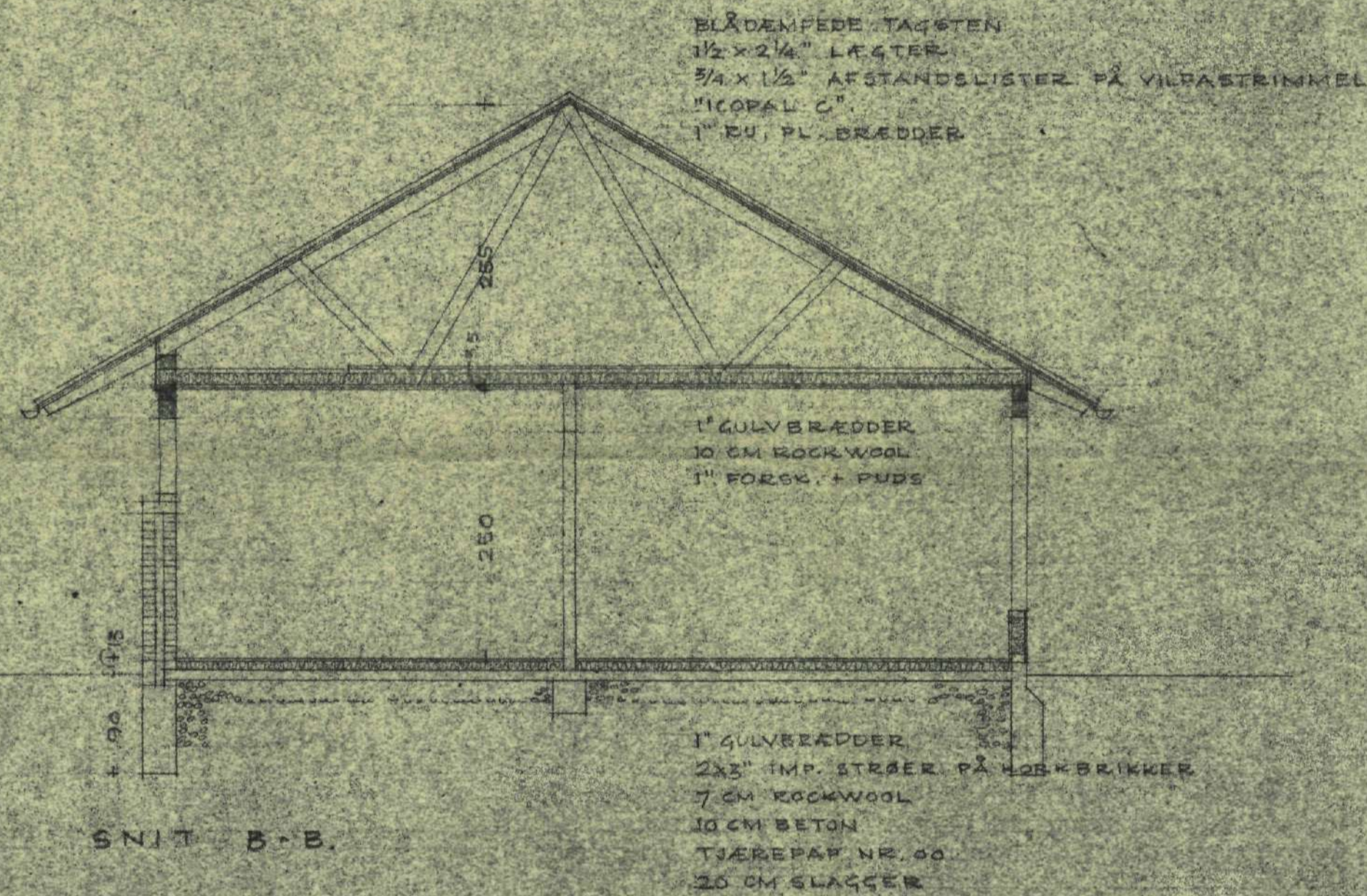

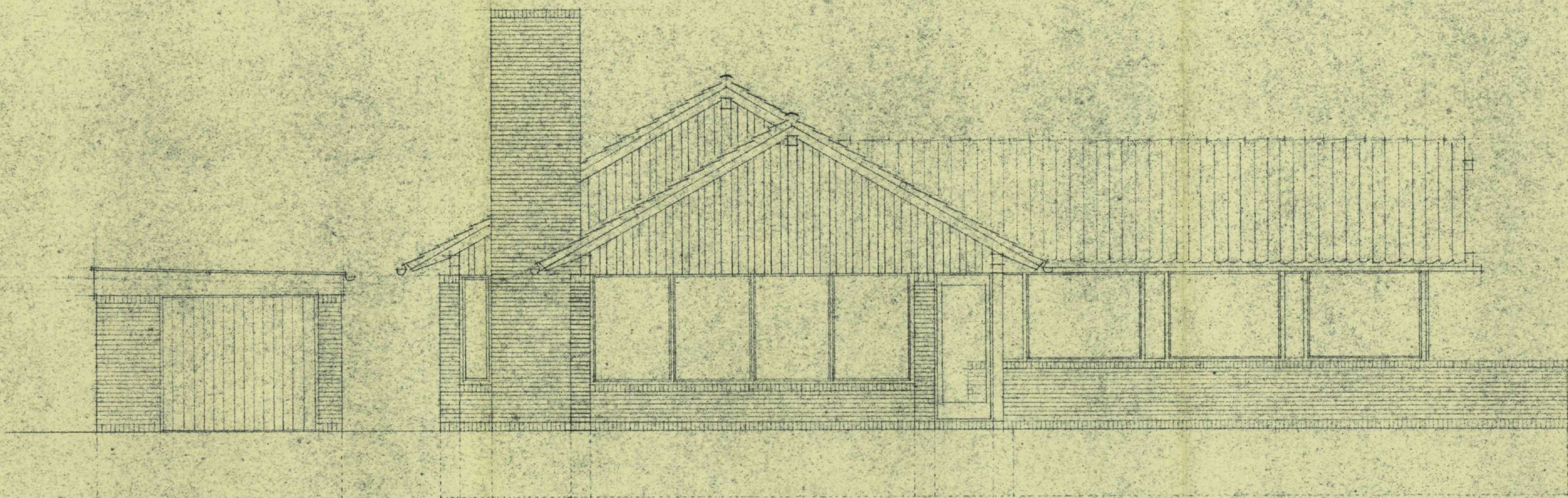

FACADE MOD VEST.

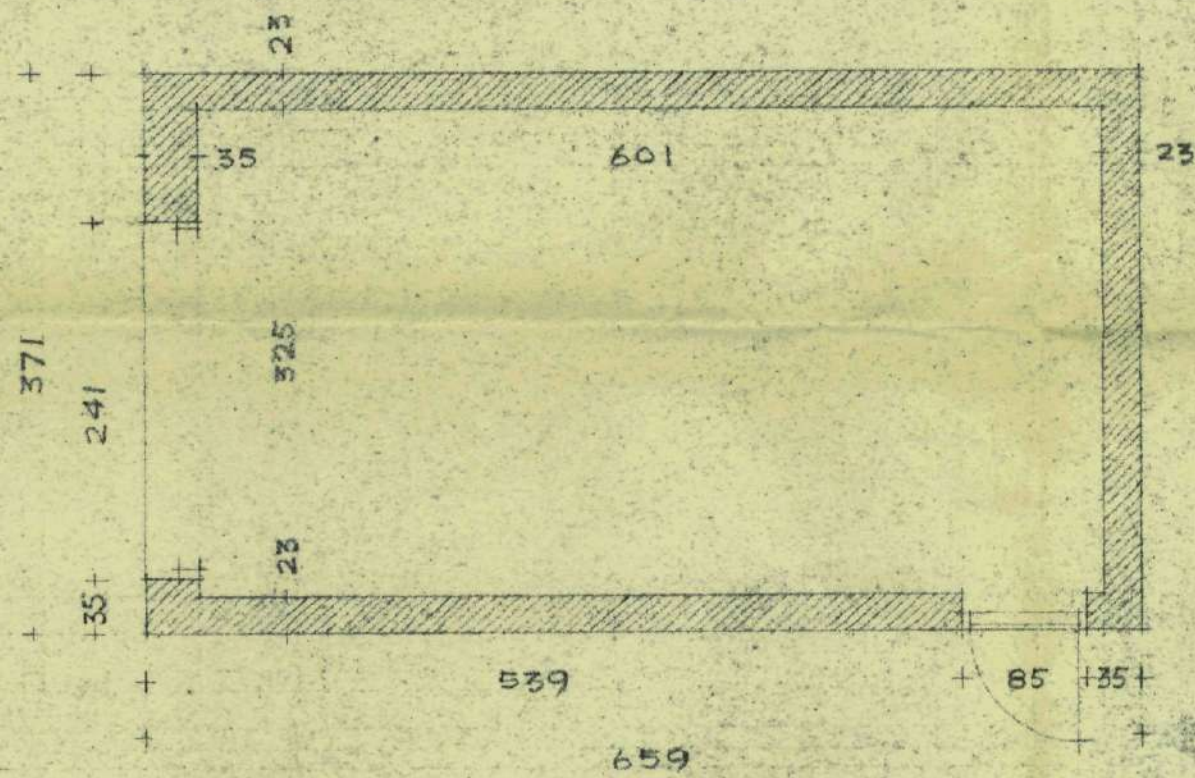

PLAN AF GARAGE.

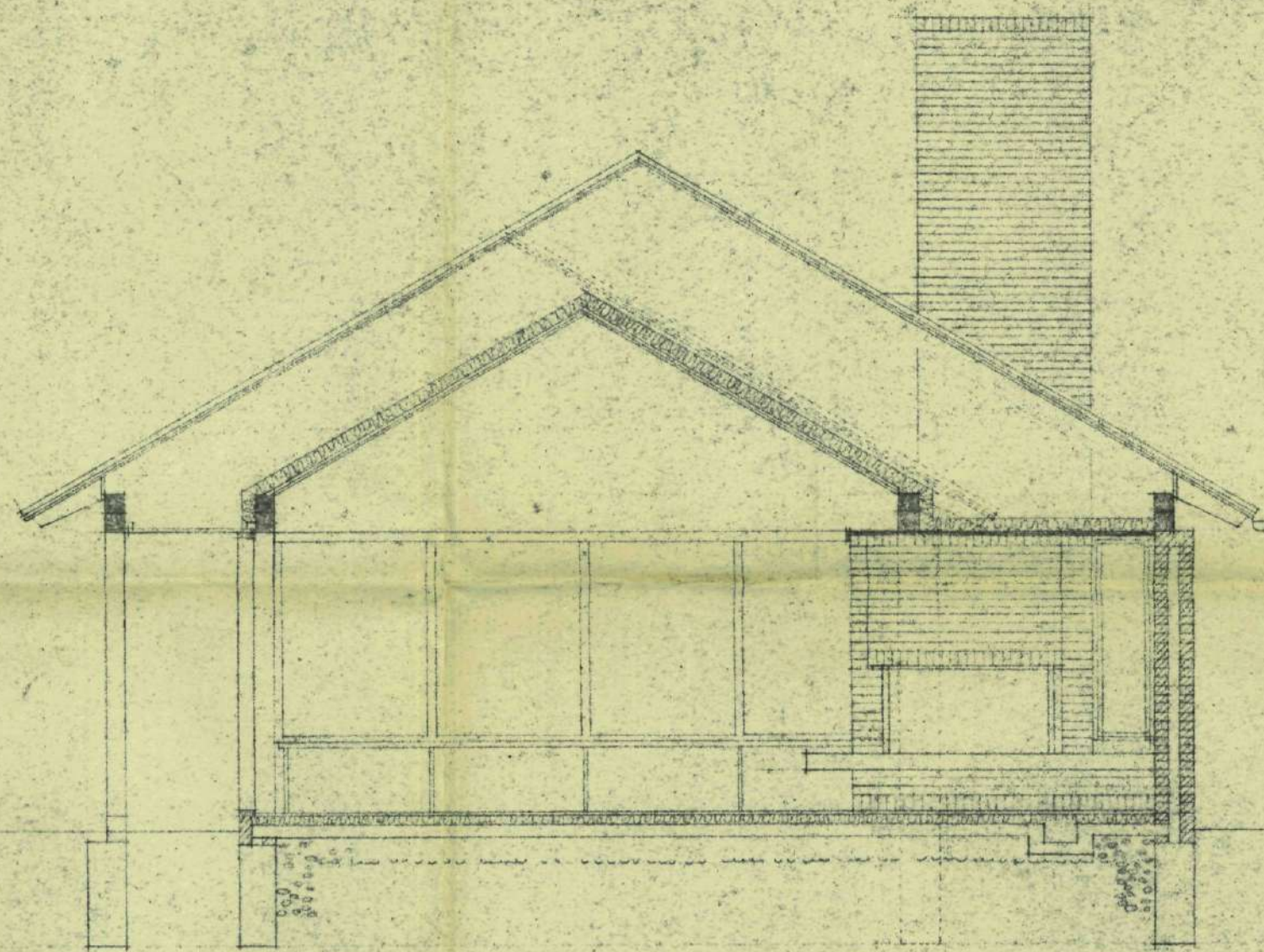

SNIT A ~ A.

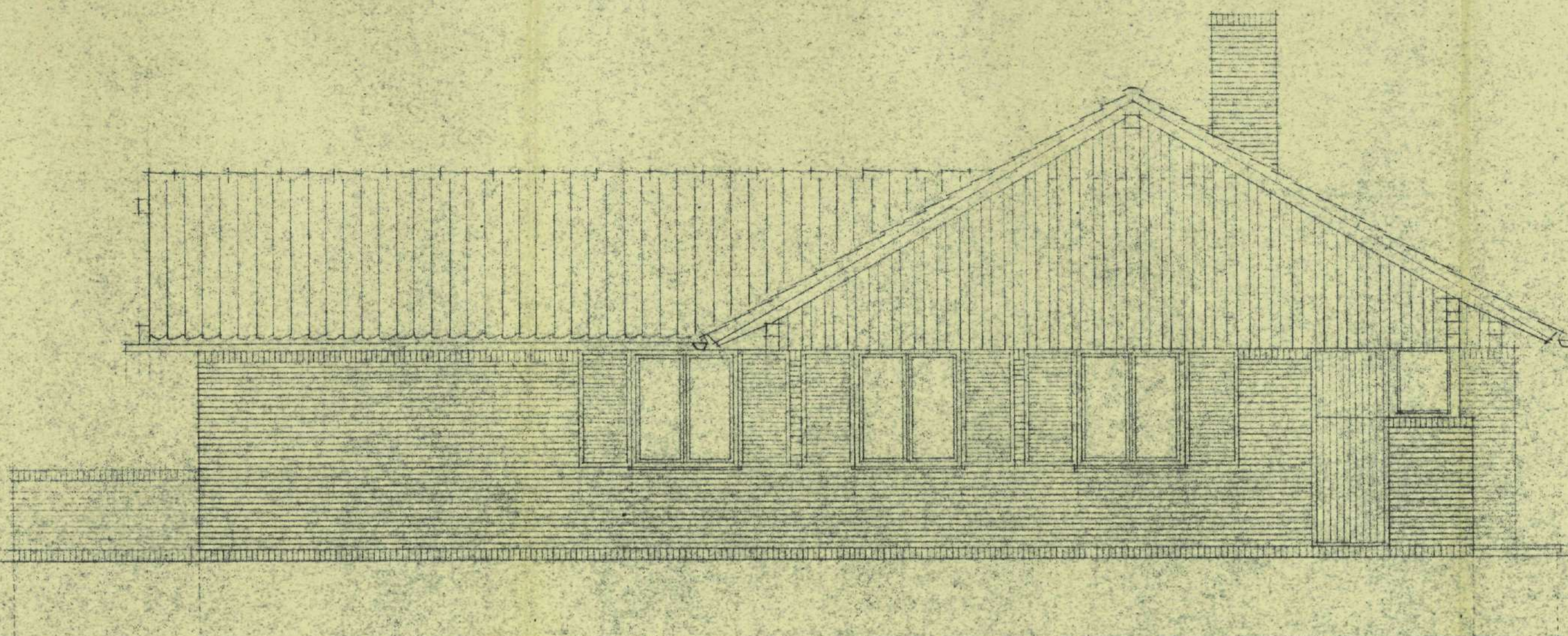

FACADE MOD ØST.

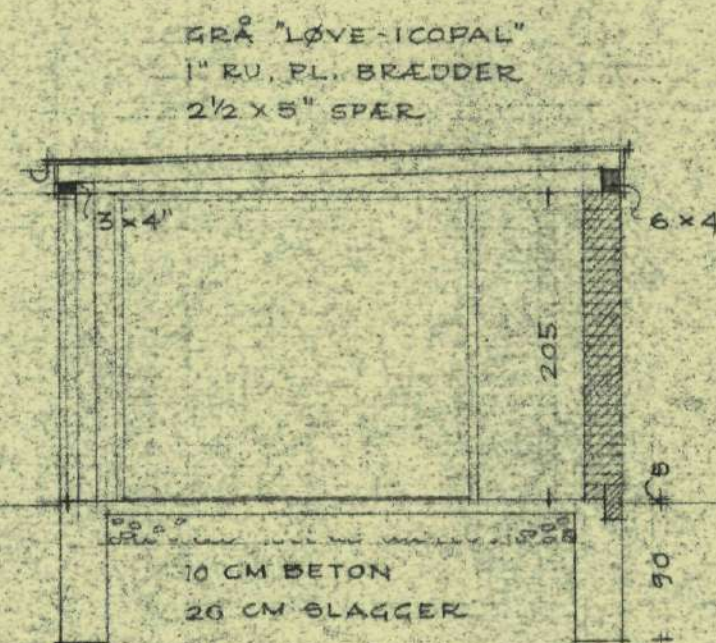

SNIT I GARAGE.

VILLA EBERLIN, HEJNSVEJ 9, NÆRUM.  
 MATR. NR. 2<sup>46</sup> AF NÆRUM.  
 SNIT OG FACADER, MÅL 1:50, 12-8-1954.

**55.** TEGN. **6**  
 BERTTEL UDSEN  
 ARKITEKT M.A.A.  
 SJÆLEVANGEN 45 KLAMPENBORG  
 TELEFON HJØRTEKØR 340

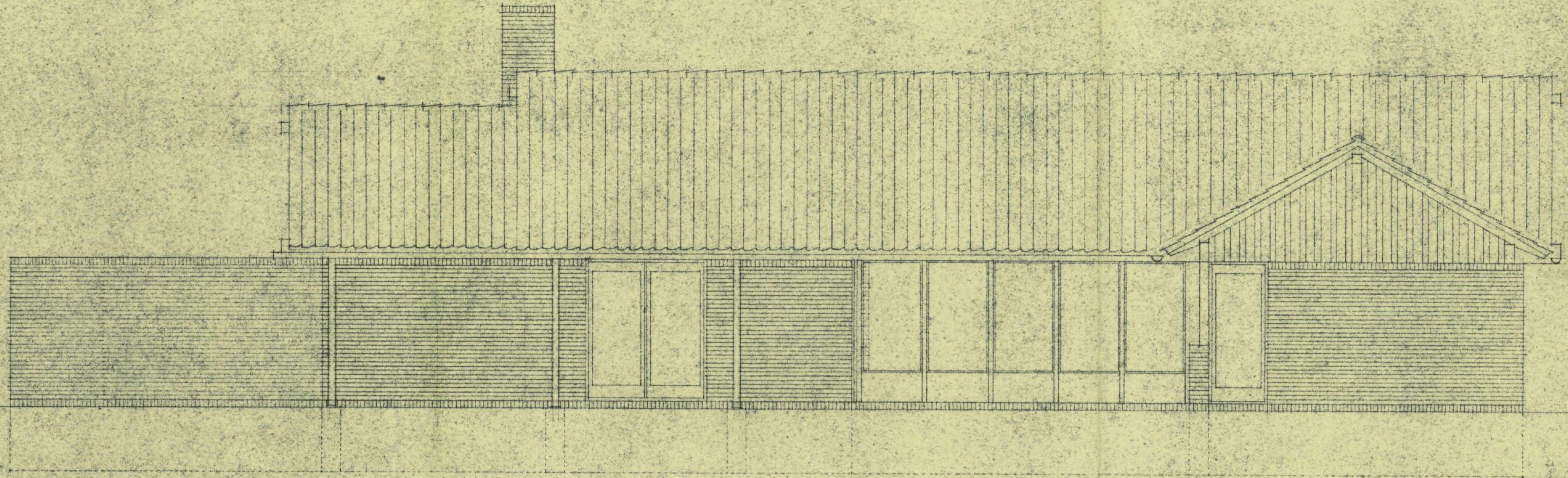

FACADE MOD SYD.

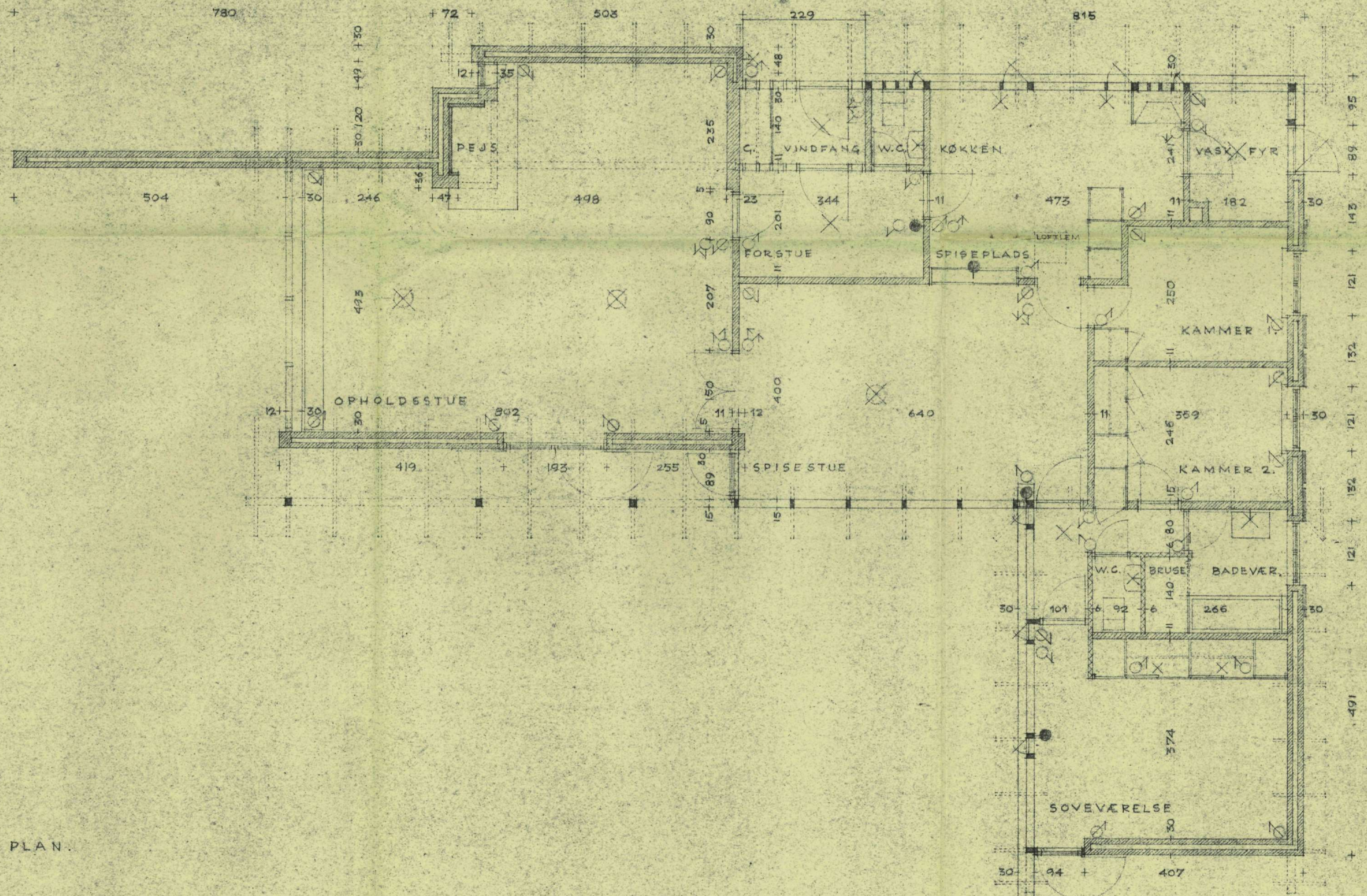

PLAN.

100 CM 0 1 2 3 4 5 6 7 8 9 M

VILLA EBERLIN, HEGNSVEJ 9, NÆRUM.  
 MÅTST. NR. 2<sup>de</sup> AF NÆRUM.  
 PLAN OG FACADE. MÅK 1:50. 13.8.1954.

55 B. TEKN. 4

BERTEL UDSEN  
 ARKITEKT M.A.A.  
 BJÆLKEVANGEN 43 KLAMPENBORG  
 TELEFON HJØRTEKÆR 240

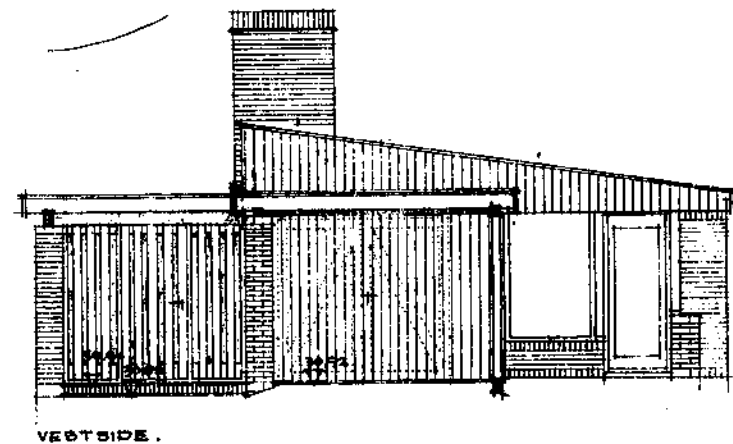

VESTSIDE.

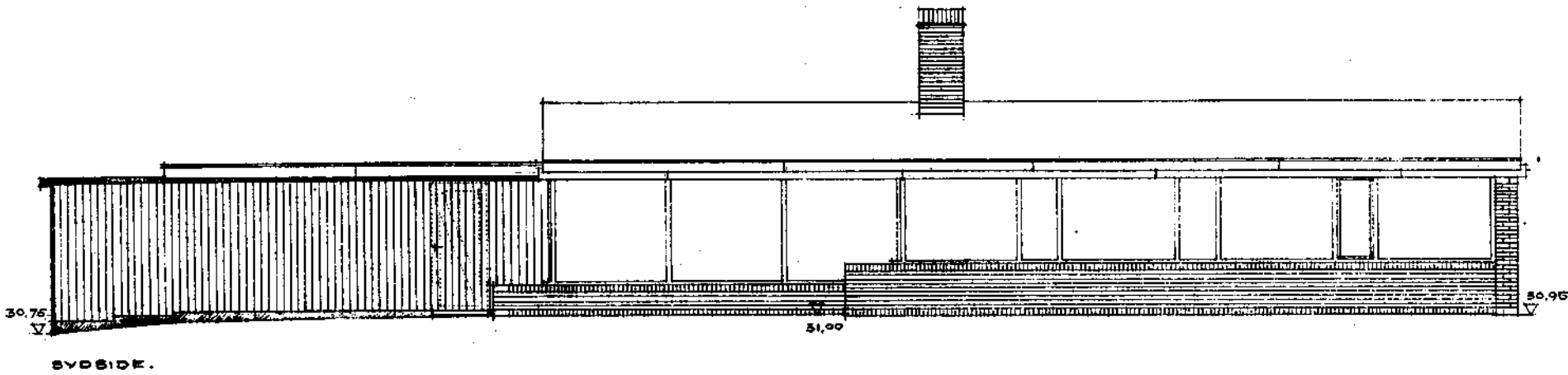

SYDSIDE.

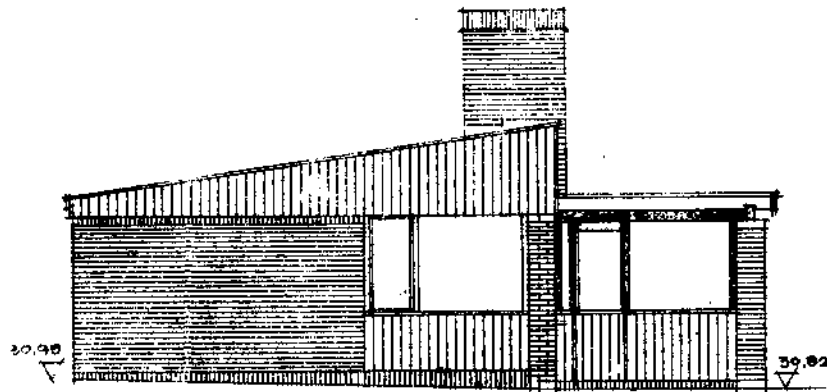

ØSTSIDE.

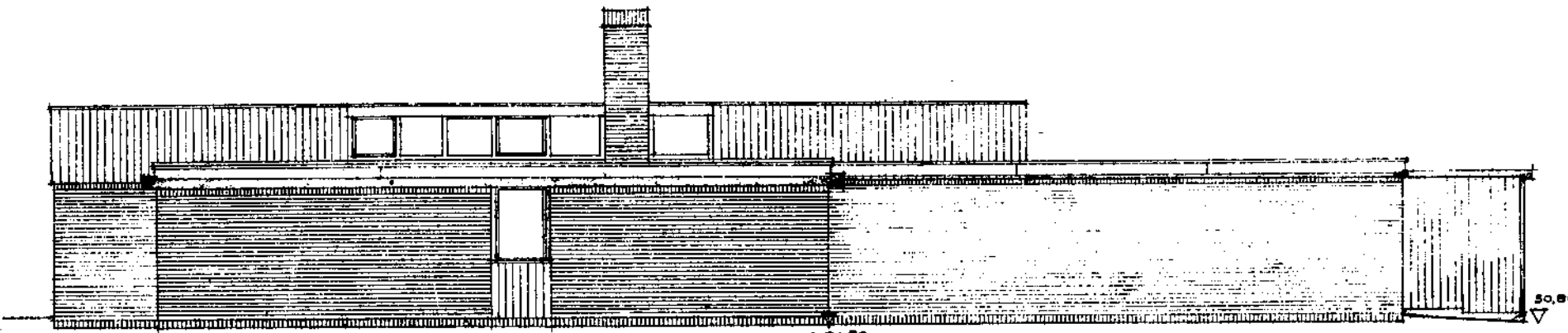

NORDBSIDE.

TAGEBALT "B" MED SORT BRISSEBELEGNING  
 TRÆSPÅN NR. 0  
 1" KU FL. BRÆDDE  
 3/4" OG 3/8" OG 1/4" ØRER  
 10 CM BOKSVOL GATTE  
 3/4" ØFREDT FORSKALLING  
 10 MM GIPSPLADE  
 3/4" X 1 1/2" LISTER OVER RÅHLINER  
 LYSS PÆRLSTEN  
 "GLASS BUILT UP"  
 28 1/2" SPÅN

3 CM BETON  
 4 CM ST. H. VARMERISSE  
 3 CM BETON  
 MIN. 5 CM "FLÅNING" ASPALTPAP NR. 0  
 ASPRETSINGER, 20 CM SLAGGE  
 ASPALTPAP NR. 0  
 20 CM SLAGGE

SNIT Gennem ØRERSTUE, KØKKEN OG BYRUM.

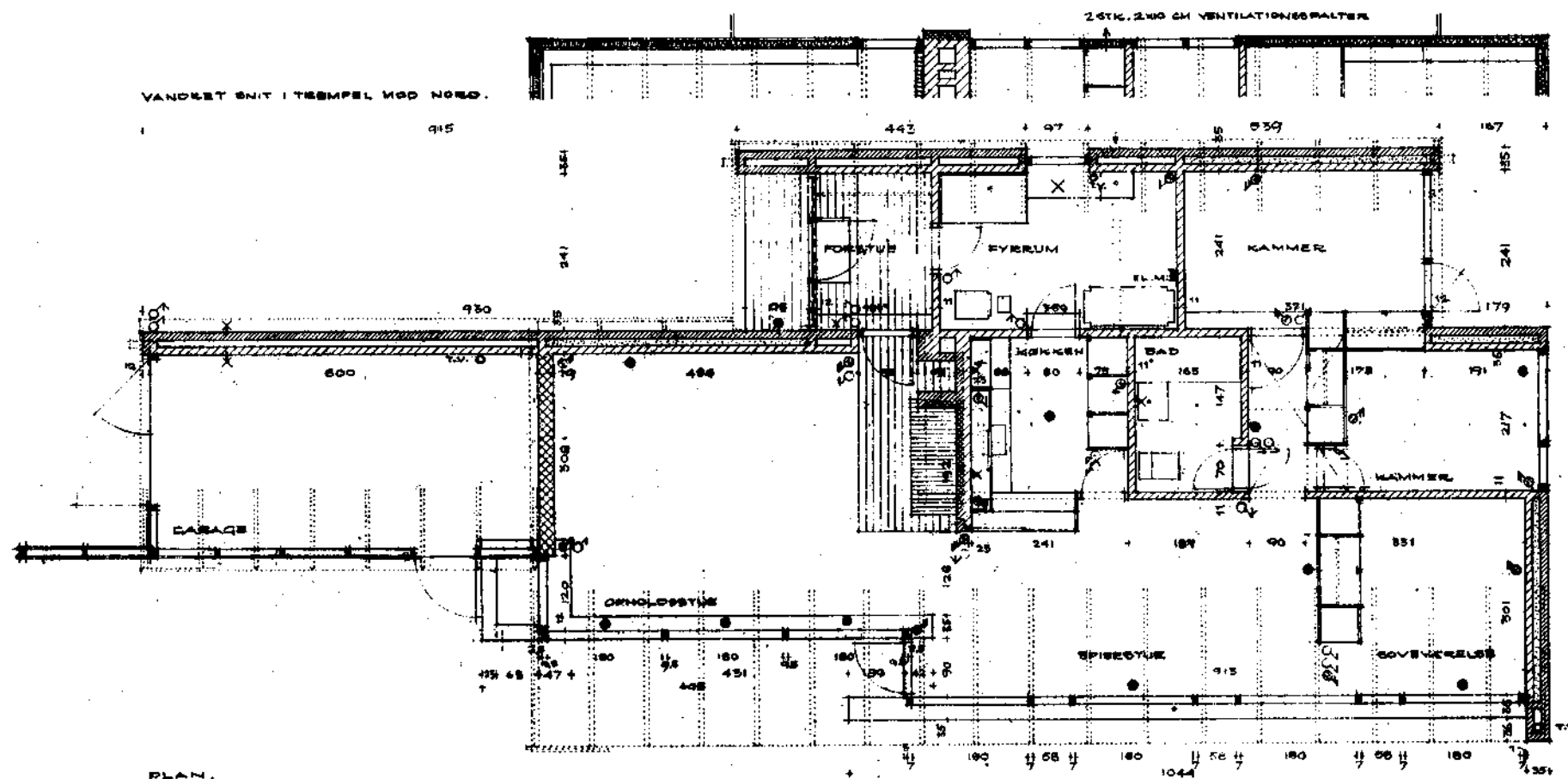

PLAN.

- MURSTENSKLINKER.
- FACADEMURSTEN.
- MANGELSTEN.
- GASBETONSTEN.
- LEGE LEGALINKER I HULRUM.
- 1 KU TÆPPER.
- 2 HEVLET TÆPPER.
- 3 SNEDEKARBEJDE.

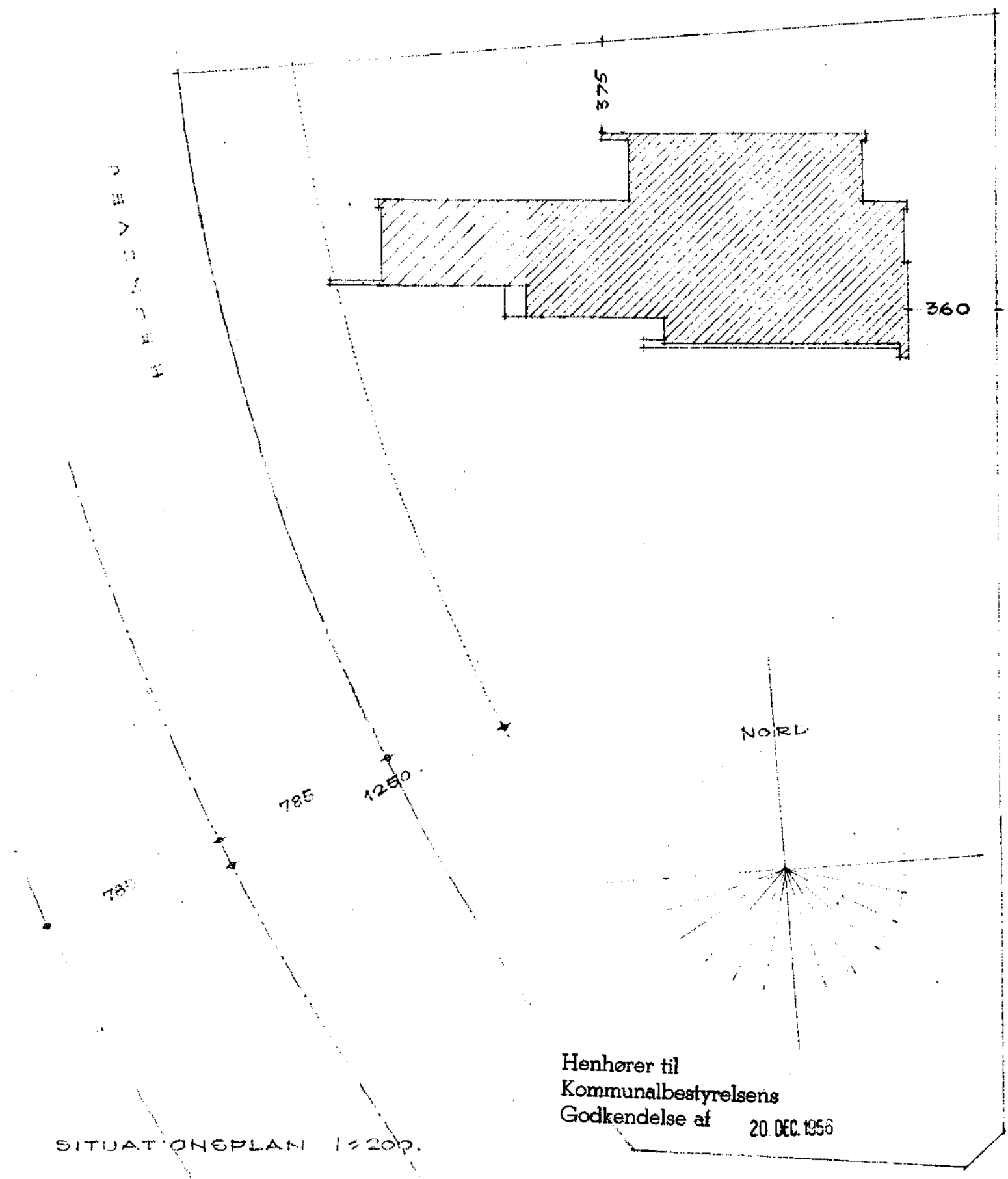

SITUATIONSPLAN 1:200.

Henhører til  
 Kommunalbestyrelsens  
 Godkendelse af 20 DEC. 1956

DIREKTOR KAJ LASSEN, HEGNSVEJ 9, NÆRUM.  
 BIFAMILIEHUS, MATR. NR. 2 WE AF NÆRUM.  
 PLAN, SNIT, FACADER 1:100.  
 30-11-56.

**BERTEL UDSEN**  
 ARKITEKT M.A.A.  
 BJÆLKEVANGEN 15 KLAMPENBORG  
 TELEFON HJORTEKØR 348