

BYGGESAG

Journal nr. 4659

E. 2268

Anmeldt den 4 / 3 19 57

Attest den 18 / 12 19 57

Anmærkning.....

Færdigmeldt	den
Skorstensattest	4/12 57
Husnummer sendt	
Overskuel - uig 16/5 58 P.W	



EP/IS

Ekspeditionstid:
Mandag-fredag kl. 10-13. Lørdag kl. 10-12
Torsdag tillige kl. 16-18

Tlf. Hørsholm 640.

Byggesag jr. nr. 4659 E 2268

Hørsholm, d. 12. marts 1957.

Herr arkitekt Bertel Udsen, m.A.A.,
Bjælkevangen 15,
Klampenborg.

Andragende af 4. marts 1957 angående opførelse af en grund-
muret nybygning i een etage, forsynet med fladt tag, takket med tag-
pap, indrettet til beboelse, opvarmet med oliefyret centralvarme
(samt opførelse af cykleskur i forbindelse med halvtag til bilparke-
ring *ikke opført 19/11 57*)

bebygget areal: beboelse 120 m²
garage 22 m²

på grunden matr. nr. 5aa

ikke opført 14/11 57
af Rungsted.

gade/vej

Hannelundsvej

nr. 3.

tilhørende

approberes herved i henhold til medfølgende tegning og under forudsætning af, at bygnings-
reglementets og brandpolitilovens bestemmelser i enhver henseende overholdes, også for så
vidt angår konstruktioner m. m., hvorom tegningen ikke giver fuldstændig oplysning.

Det bemærkes:

- 1) at nærværende approbation intet foregriber med hensyn til andre myndigheders påtaleret,
- 2) at nærværende approbation ikke vedrører ordning af afløbsforholdene, der i overensstemmelse med afløbsregulativet vil være at anmelde for kommunens tekniske forvaltning som selvstændig, sag og at kloakarbejdet og sanitetsarbejdet skal udføres af her i kommunen autoriserede mestre,
- 3) at forsyningsledninger for koldt og varmt vand samt gas skal udføres af en her i kommunen autoriseret vand- og gasmester,
- 4) at før bygningsattest udstedes, skal rettet tegning fremsendes hertil og vedlagte husnummer, der skal midlertidig anbringes under husets opførelse, skal være endelig opsat,
- 5) at cykleskur og garagetag max. må være 22 m² bebygget areal,
- 6) at loftshøjden i det med hobbyrum nævnte værelse skal være mindst 2,50 m.

Anmeldelse om arbejdets påbegyndelse skal indgives skriftligt 2 dage før arbejdet påbegyndes.
Byggetilladelsen er kun gældende eet år fra approbationsdatoen at regne.



Bygningsattest

EP/NC

Det erklæres herved, at det på ejendommen

Hannelundsvej nr. 3

matr. nr. **5aa** af **Rungsted** by, Hørsholm sogn, Frederiksborg amt,
tilhørende **fru Alice Andersen**.

udførte byggearbejde bestående i opførelse af en grundmuret nybygning i een etage, forsynet med fladt tag, tækket med tagpap, indrettet til beboelse, opvarmet med oliefyret centralvarme,

bebygget areal: 120 m²

jævnfør byggesag jour. nr. **4659**, E **2268**, såvidt det ved foretagen besigtigelse har kunnet konstateres, er udført i overensstemmelse med det under 2. februar 1939 stadfæstede bygningsreglement for Hørsholm Kommune.

Bygningsinspektoratet for Hørsholm Kommune

Hørsholm, den **19. december 1957**

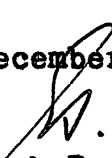
Esmarch Poulsen

bygningsinspektør.

Afgift til kommunens kasse kr. **90,00** er betalt

Hørsholm Kommunekontor, den

Noteret:

KOED & ANDERSEN

ASSURANCE

STOCKHOLMSGADE 23 - KØBENHAVN Ø - TEL. TRIA 3535

TELEGRAM: INSURANCEMAN - GIRO NR. 25939

REF. GEA/g

København, d. 9. december 1957.

Hørsholm Kommunes Tekniske Forvaltning		
Journal Nr.	Indgaaet	Sp
1.3.2. / 2268	10 DEC. 1957	

Hørsholm kommunes tekniske forvaltning,
Rådhuset,
H ø r s h o l m .

Vedr. ejendommen Hannelundsvej 3, Rungsted - matrikel nr.
5 aæ af Rungsted. Deres ref. jr.nr. 4659 - E 2268.

Af aut. skorstenfejermester Axel Løvgreen, Fredensborg, er nu for ovennævnte ejendom udstedt skorstensattest, som hoslagt fremsendes til kommunens videre foranstaltning i forbindelse med ovennævnte sag.

Med venlig hilsen

Gregers E. Andersen
Gregers E. Andersen

Bilag.

c.c. hr. arkitekt Bertel Udsen, Klampenborg.
c.c. hr. landsretssagfører Erik Rasmussen, København.

1.3.2./2268

EP/IS

18. november 1957.

Herr arkitekt Bertel Udsen, m.A.A.,
Bjælkevangen 15,
Klampenborg.

Vedr. bebyggelse på ejendommen Hannelundsvej 3.

Ved et den 14. ds. foretaget bygningsyn fandtes følgende
at bemærke:

- Depositum
kr 800 - auk
19/12 57. h.*
- ✓ 1) Portov skal rydes.
 - ✓ 2) Indgang til hus skal være reguleret og passabel.
 - ✓ 3) Skabsside af træ ved kogeplads skal forsynes med brandfri beklædning til en højde af 30 cm over komfurplads.
 - ✓ 4) Skorstensattest ønskes fremsendt.

Når disse forhold er bragt i orden, ønskes meddelelse
fræmsendt, så endeligt syn kan finde sted.

Esmarch Poulsen
bygningsinspektør

Hørsholm Kommunes tekniske Førføllning		
Journal nr. E 2268	8. April 1957	<i>Sp.</i>

Hørsholm kommunes bygningsinspektorat

Raadhuset
Hørsholm.

Hammelund 3 6.4.1957.

69 A₁ Byggesag jr.nr. 4659, E 2268. Matr.nr. 5 æ af Rungsted.

Idet jeg takker for tilladelse af 3. ds. vedrørende loftshøjde i hobbyrum, fremsender jeg hermed ønskede redegørelse for at den gennemsnitlige loftshøjde i spiseplads, opholdsstue og hobbyrum ikke er under 2,5 m.

Opholdsstuens areal	27,1 m ²	rumfang	71,5 m ³
spisepladsens	- 16,3 -	-	39,6 -
hobbyrummets	- 7,1 -	-	15,7 -

Ialt areal 50,5 m² rumfang 126,8 m³

50,5 m² med loftshøjde 2,5 m giver 126,3 m³

Indregner man køkkenet, som ogsaa staar i aaben forbindelse med rummet bliver tallene:

areal 56,2 m² rumfang 143,3 m³, idet 56,2 x 2,5 = 140,5.

Deres ærbødige

Bertel Udsen.

2268

3. april 1957.

Herr arkitekt Bertel Udsen, m.a.a.,
Bjælkevangen 15,
Klampenborg.

Vedr. nybygning på matr.nr. 5aæ Ru.Hannelundsvej 3.

Under henvisning til Deres samtale med stadsingeniør A.B. Schilder skal det herved meddeles, at tilladelse til at udføre loftshøjde på 2,22 m i hobbyrum i ovennævnte nybygning kan gives på betingelse af, at muren mellem stue og hobbyrum fjernes fuldstændig, samt på betingelse af at den gennemsnitlige loftshøjde i spiseplads, opholdsstue og hobbyrum ikke er under 2,50 m.

En redegørelse for middelloftshøjden ønskes fremsendt.

Esmarch Poulsen
bygningsinspektør

Hørsholm Kommunes tekniske Forvaltning		
Journal nr. E2268	Indgaaet 18 MAR. 1957	<i>Sp.</i>

Hørsholm kommunes
tekniske forvaltning

Raadhuset
Hørsholm.

17.3.1957.

69 A1 Byggesag jr.nr.4659, E 2268. Matr.nr.5 aæ af Rungsted.

Idet jeg takker for byggetilladelse af 12. ds. vedrørende ovennævnte sag, skal jeg med hensyn til punkt 6 tillade mig at ansøge om dispensation fra bygningsreglementets § 66, saaledes at loftshøjden i hobbyrummet maa gøres 2,22 m.

Rummet, der staar i aaben forbindelse - uden dør - med opholdsstuen, skal anvendes som en arbejdskrog med karakter af herreværelse, og vil ikke blive anvendt til soverum.

Af hensyn til underkanten paa de højtsiddende vinduer i køkken og bad vil det være meget uheldigt at forhøje hele den nordlige fløj, saa de 2,5 m loftshøjde opnaas. Kun at hæve taget over hobbyrummet vil være en afgjort arkitektonisk forringelse af facaden mod Hannelundsvej.

Rummet er 7,1 m², hvilket med den paatænkte loftshøjde giver 15,6 m³. Hvis det kan lette dispensationsmeddelelsen, er det muligt at forlænge rummet 0,72 cm, hvorved arealet bliver 9,1 m² og rumindholdet 20,2 m³. Herved skulle betingelsen i § 66 for at opnaa tilladelse til lavere loftshøjde i enkelte beboelsesrum være iagttaget.

Det skal endvidere anføres, at jeg har faaet en tilsvarende dispensation, som den jeg her søger om, ved opførelsen af mit eget hus i Hjortekær, som forrige aar blev præmieret af Lyngby-Taarbæk kommune, og ligeledes til et hus i Søllerød kommune, som for tiden er under opførelse.

Da det er en saa forholdsvis lille del af husets areal, dispensationen søges for, og da huset iøvrigt har en gennemsnitlig loftshøjde paa 2,62 m haaber saavel bygherren og hans kone som jeg selv meget paa bygningskommissionens velvillige indstilling til andragendet.

Deres ærbødige

Bente Lassen.

Til BK.

Hørsholm kommunes
tekniske forvaltning

Raadhuset
Hørsholm.

17.3.1957.

69 A1 Byggesag jr.nr.4659, E 2268. Matr.nr.5 æ af Kungsted.

Idet jeg takker for byggetilladelse af 12. ds. vedrørende ovennævnte sag, skal jeg med hensyn til punkt 6 tillade mig at ansøge om dispensation fra bygningsreglementets § 66, saaledes at loftshøjden i hobbyrummet maa gøres 2,22 m.

Rummet, der staar i aaben forbindelse - uden dør - med opholdsstuen, skal anvendes som en arbejdskrog med karakter af herreværelse, og vil ikke blive anvendt til soverum.

Af hensyn til underkanten paa de højtsiddende vinduer i køkken og bad vil det være meget uheldigt at forhøje hele den nordlige fløj, saa de 2,5 m loftshøjde opnaas. Kun at hæve taget over hobbyrummet vil være en afgjort arkitektonisk forringelse af facaden mod Hannelundsvej.

Rummet er $7,1 \text{ m}^2$, hvilket med den paatænkte loftshøjde giver $15,6 \text{ m}^3$. Hvis det kan lette dispensationsmeddelelsen, er det muligt at forlænge rummet $0,72 \text{ m}$, hvorved arealet bliver $9,1 \text{ m}^2$ og rumindholdet $20,2 \text{ m}^3$. Herved skulle betingelsen i § 66 for at opnaa tilladelse til lavere loftshøjde i enkelte beboelsesrum være iagttaget.

Det skal endvidere anføres, at jeg har faaet en tilsvarende dispensation, som den jeg her søger om, ved opførelsen af mit eget hus i Hjortekær, som forrige aar blev premieret af Lyngby-Taarbæk kommune, og ligeledes til et hus i Søllerød kommune, som for tiden er under opførelse.

Da det er en saa forholdsvis lille del af husets areal, dispensationen søges for, og da huset iøvrigt har en gennemsnitlig loftshøjde paa 2,62 m haaber saavel bygherren og hans kone som jeg selv meget paa bygningskommissionens velvillige indstilling til andragendet.

Deres ærbødige

Bertel Udsen.

KN/KT

2268

4659

23. marts 1957.

Herr arkitekt Bertel Ulsen, m.A.A.,
Bjælkevangen 15,
Klampenborg.

Vedr. nybygning på matr.nr. 5aa Rungsted, Hannelundsvej 3.

Ved skrivelse af 17.ds. har De for ejeren af ovennævnte ejendom fru Alice Andersen ansøgt om dispensation fra bygningsreglementets § 66, loftshøjde, i anledning af at hobbyrum i projekteret nybygning ønskes udført med en gennemsnitsloftshøjde på 2,22 m.

I den anledning skal det meddeles, at bygningskommissionen i sit møde den 20.ds. har behandlet andragendet og vedtaget ikke at meddele den ønskede dispensation, hvorfor hobbyrum må udføres med en gennemsnitsloftshøjde på 2,50 m.

Esmarch Poulsen
bygningsinspektør/

K.Nielsen
o.ass.

JOHS. JØRGENSEN * rådg. civilingeniør F.R.I.
Gammel Strand 50, København K.

Telefon Palæ 1215
Palæ 2020
Palæ 561
Postkonto nr. 77752

Til

Hørsholm kommunes tekniske forvaltning,
bygningsinspektoratet,
rådhuset,
Hørsholm.

Hørsholm Kommunes tekniske Forvaltning		
Journal nr. E 2268	Indgået 2 MAR 1957	Sr

Deres mærke

Vort mærke
1282/PJ/EG

Dato
8.3.57

Sag

Matr. nr. 5 a a, Rungsted, Hannelundsvej 3

Emne

Approbation af statistiske beregninger

I tilknytning til den af arkitekt Bertel Udsen indsendte sag fremsendes herved statistiske beregninger med anmodning om godkendelse.

Med-hilsen

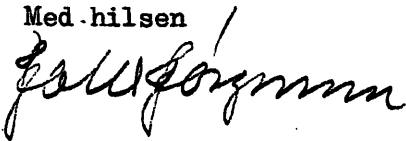

Indlæg:
3 sæt statistiske beregninger

Approberet d. 13/3 1957
Journ. Nr. 4657 E 2268
Hørsholm Kommunes Bygningsinspektorat

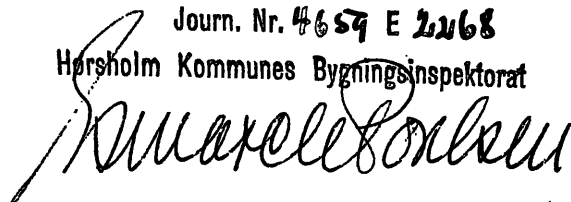

Statiske beregninger

vedr.

Eenfamiliehus

Hannelundsvej 3

matr.nr. 5^{aa} Rungsted.

Approberet d. 13/3 1957

Journ. Nr. 4657 E 2268

Hørsholm Kommunes Bygningsinspektorat

M. M. M. M. M.

Johs. Jørgensen,
rådg. civilingeniør, F.R.I.
Gl. Strand 50, København K.
tlf. - palæ 1215, 2020 og 3373.

Tagværk over hovedhus.Spær over opholdsstue 4" x 7"

spærafstand 59 cm

belastning: 2 lag tagpap og brædder = 45 kg/m²

spær = 10 -

10 cm rockwool = 15 -

3/4" brædder + puds = 45 -

115 kg/m²

sne = 75 -

190 kg/m²

0,59 · 190 = 112 kg/m

$$M_{\max} = 1/8 \cdot 112 \cdot 5,70^2 = 454 \text{ kgm}$$

$$W = 45400 : 90 = 505 \text{ cm}^3$$

$$4" \times 7" \text{ har } W = 510 \text{ cm}^3$$

Nedbøjning:

$$\text{sne } 75 \cdot 0,59 = 44 \text{ kg/m}$$

$$M = 1/8 \cdot 44 \cdot 5,70^2 = 180 \text{ kgm}$$

$$f = \frac{150}{10^5 \cdot 4466} \cdot \frac{5 \cdot 5,7^2}{48} = 1,37 \text{ cm} \sim \frac{1}{416} < \frac{1}{400}$$

Alle spær forankres til remmen med 1 stk. vredet

spidsklamme overalt.

Spær over soveværelse 3½ x 6"

spærafstand: 0,85 m

belastning:

$$0,85 \cdot 190 = 160 \text{ kg/m}$$

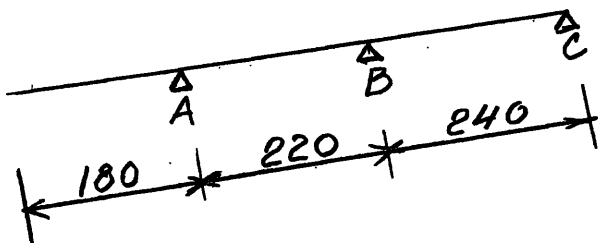

JOHS. JØRGENSEN civilingeniør F.R.I.
Gammel Strand 50², København K.

telefon Palæ 1215
Palæ 2020
Palæ 561

Hørsholm kommunes tekniske forvaltning,
bygningsinspektøren,
rådhuset,
Hørsholm.

Hørsholm Kommunes tekniske Forvaltning		
Journal nr. E2268	8 MAR. 1957	Sp.

Undertegnede andrager herved om godkendelse af et ved medfølgende bilag og nedenstående data oplyst varmeanlæg, der agtes installeret i eenfamiliehus på ejendommen matr.nr. 5 a æ af Rungsted tilhørende: herr Erik Gregers Andersen

Anlægget består af:

1 stk. kedel af fabrikat D.F.J. Salamander A på 2,0 m²
med indfyringsåbning i kedlens for -side og
1 stk. ekspansionsbeholder på 20 liter
i stue -etagen og forsynet med $\frac{3}{4}$ " overløbsrør, der udmunder
over afløb i stue -etagen.

Til opvarmning medgår højst	15.500	kg kalorier pr. time
	5.000	" " " "

Ialt	20.500	kg kalorier pr. time
svarende til et forbrug af	2,4	flydende kg fast brændsel pr. time.

Kedlen tilsluttes en skorsten, hvis højde over kedlens rist er ca. 4 m,
og hvis lysningsareal er 23 cm x 23 cm, skorstenens vanger er 11
cm tykke.

Den frie højde mellem kedlen og kedelrummets loft er 1,30 m.

Approberet d. 12/3 1957

Journ. Nr. 4657 E2268

Hørsholm Kommunes Bygningsinspektorat



København, d. 7 / 3 1957.



Indlæg:
2 sæt tegninger

Bygningsinspektoret
for Hørsholm kommune

Raadhuset
Hørsholm.



69 A₁ Matr.nr. 5 aa af Rungsted. Hannelundsvej 3.

4.3.1957.

For ejeren af ovennævnte grund, fru Alice Maria Andersen, Nørre Farimagsgade 69, København, ansøger jeg om tilladelse til at lade opføre det paa vedlagte tegning nr. 69 A₁ - 7, viste eenfamiliehus og garage.

Huset tænkes opført paa 35 cm brede betonfundamenter ført til fast bund og frostfri dybde med 35 cm hulmur af gule, blødstøbte sten med udfyldning af Lecaklinker. Ved terræn mures standerskifte af murstensklinker.

Trempel over murhøjde udføres af 4" bindingsværk isoleret med 10 cm Rockwool. Gavl mod øst udmures indtil 6,25 m fra naboskel med molersten. Trempelen beklædes udvendig med 1" ru, pl. brædder, som behandles med mørkebrun Solignum.

Det skraa tag med hældning 1 : 6 tækkes med underlagspap og Tacofalt B med sort skiferbelægning, og det flade tag med hældning 1 : 40 med 4-lags built-up med perlegrus.

Gulvkonstruktion, 30 cm slagter, hvorover asfaltpap, 8 cm beton og 8 cm beton med varmeslanger indstøbt.

Spildevandsandragende, statiske beregninger og varmediagram vil blive fremsendt af civilingeniør Johs. Jørgensen, Kbh.

Jeg anmoder om dispensation fra bygningsreglementets § 61 med hensyn til puds paa indvendige lofter, saaledes at disse kan udføres af 3/4" høvlrede brædder. Loft i fyrrum forskalles og pudses.

Deres ærbødige

Bente Udøen.

Approberet d. 12/3 1957

Journ. Nr. 4657 E2268

Hørsholm Kommunes Bygningsinspektør

Marell

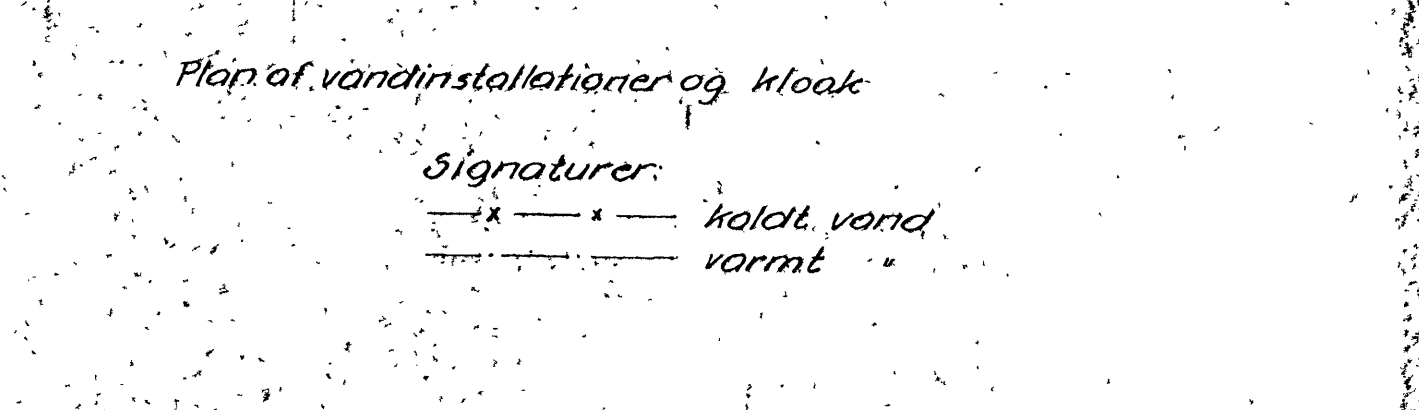
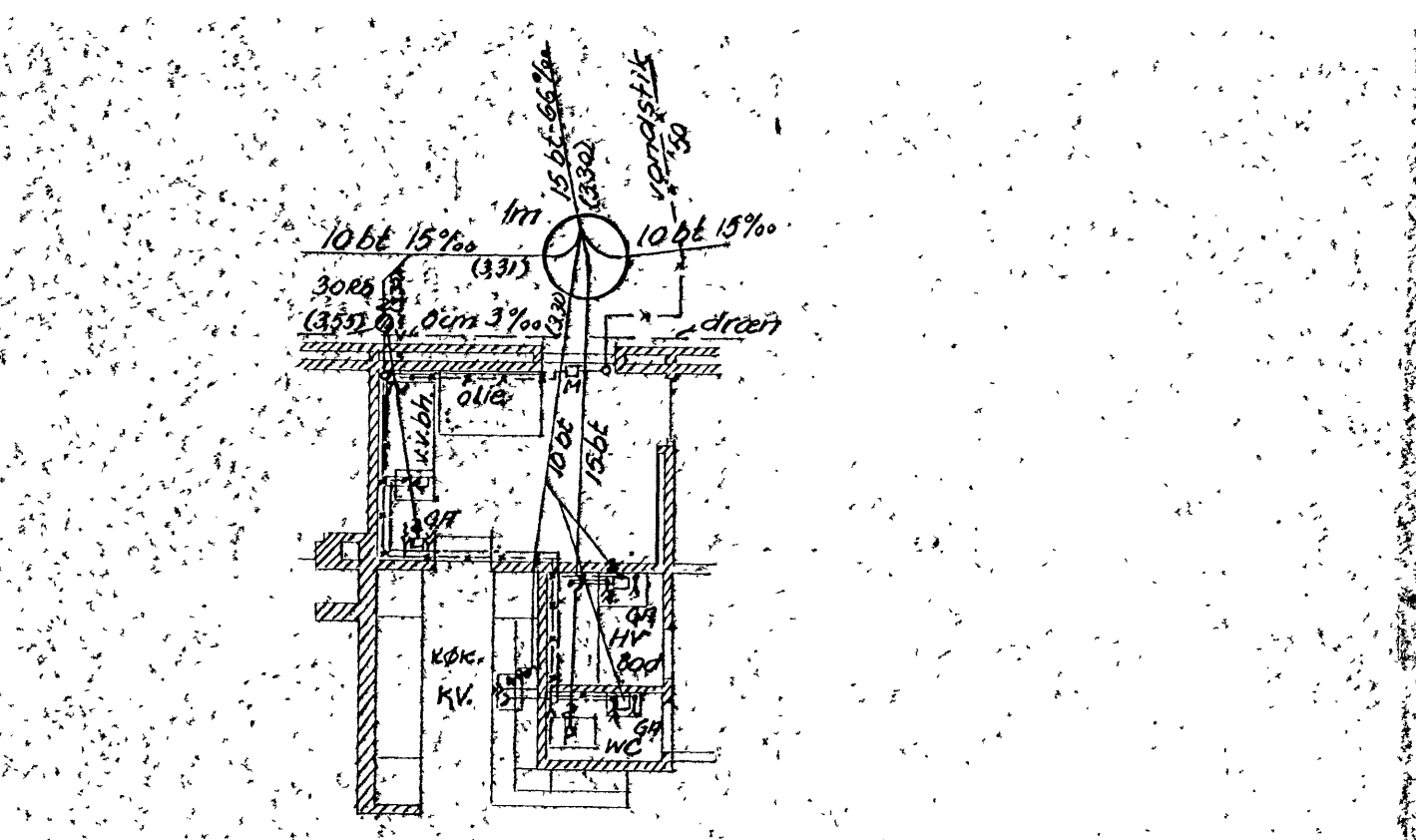
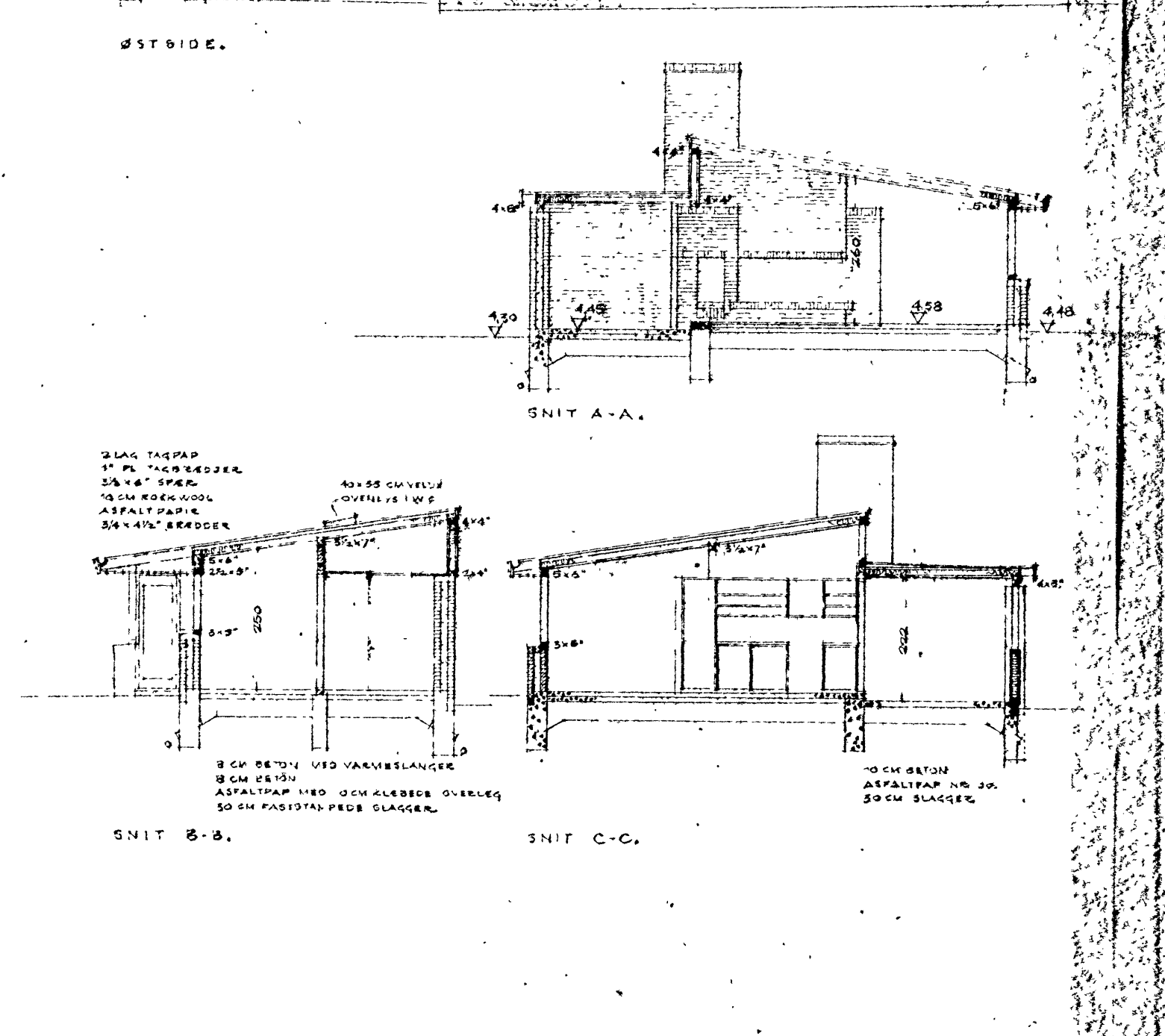
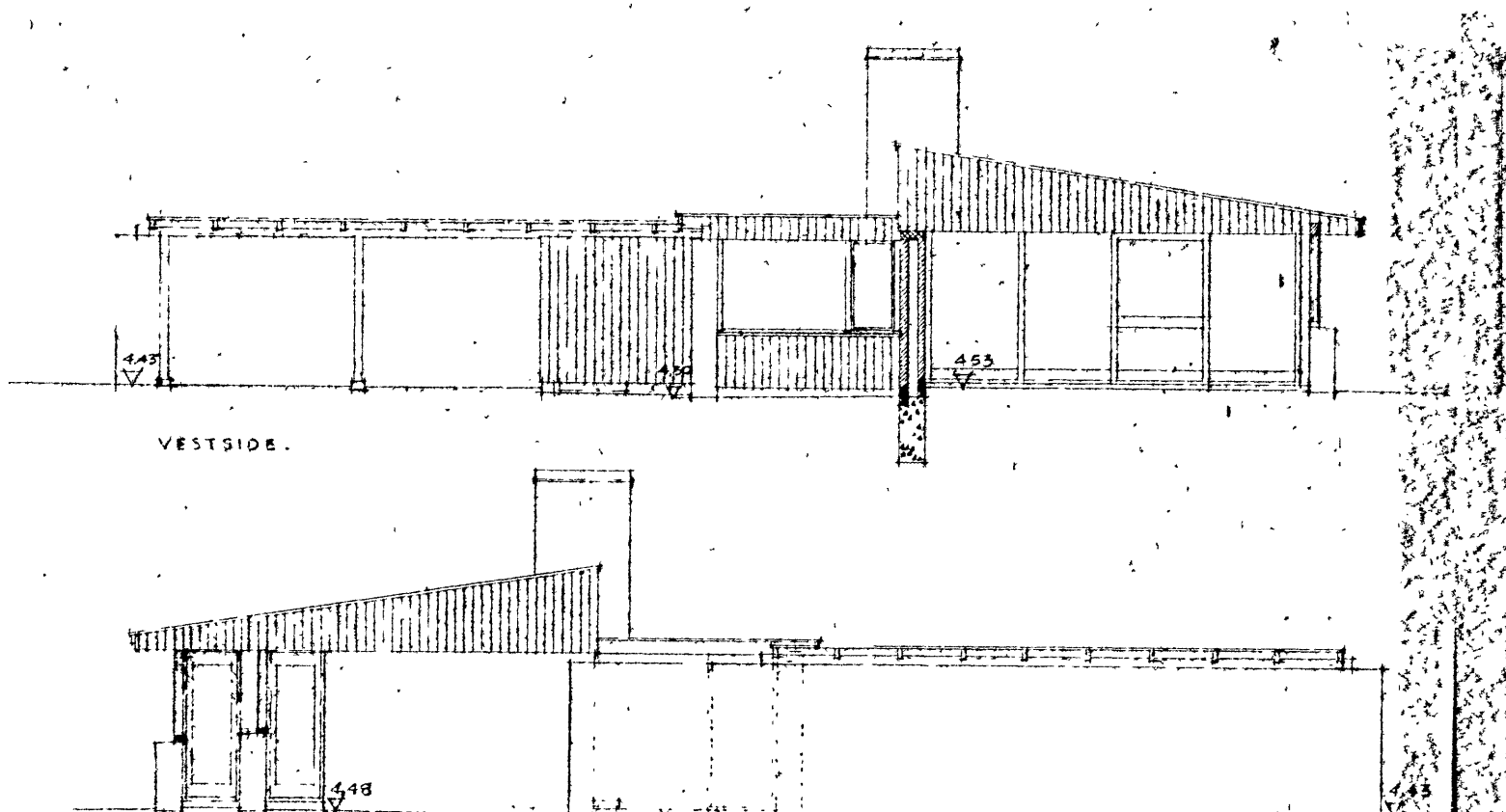
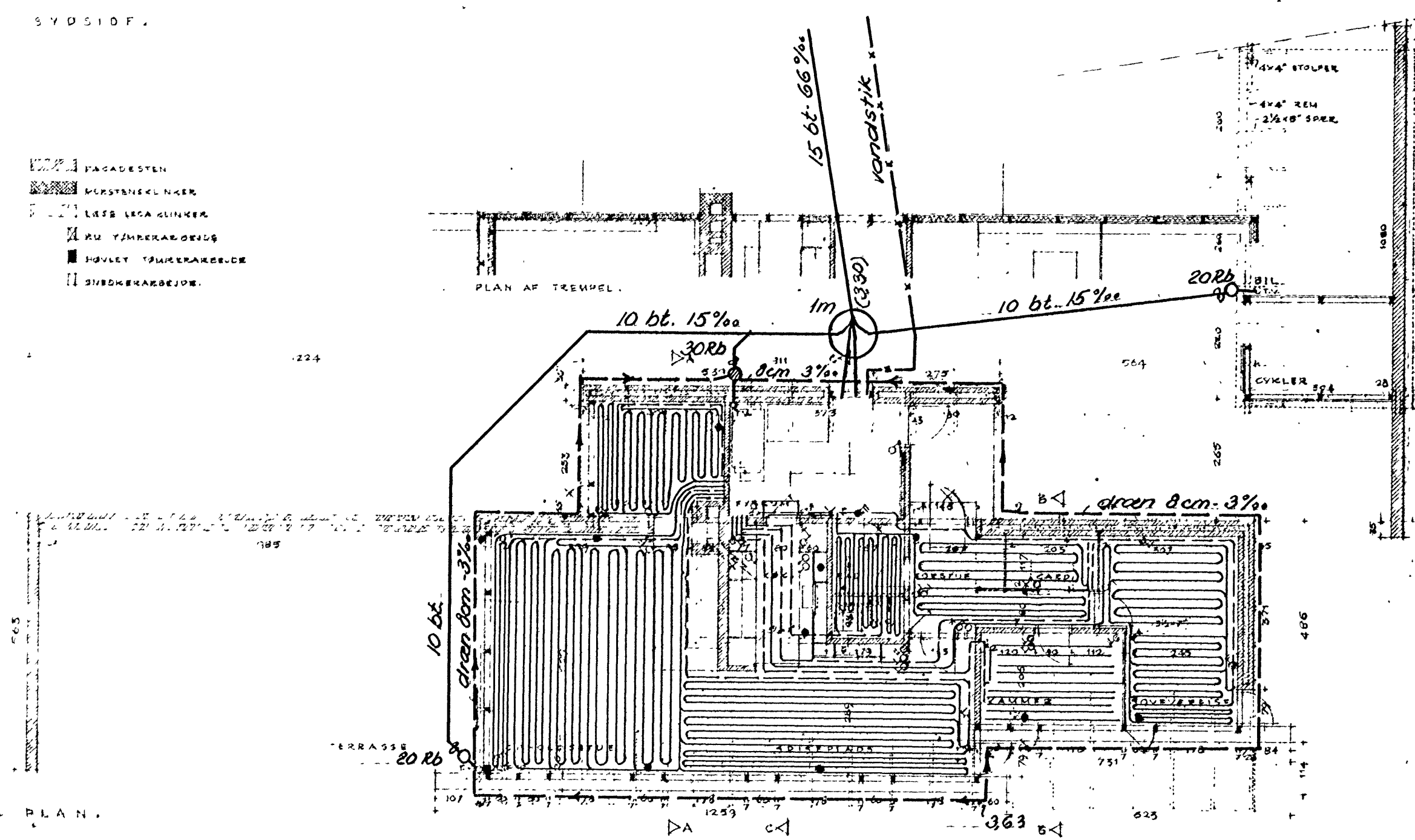
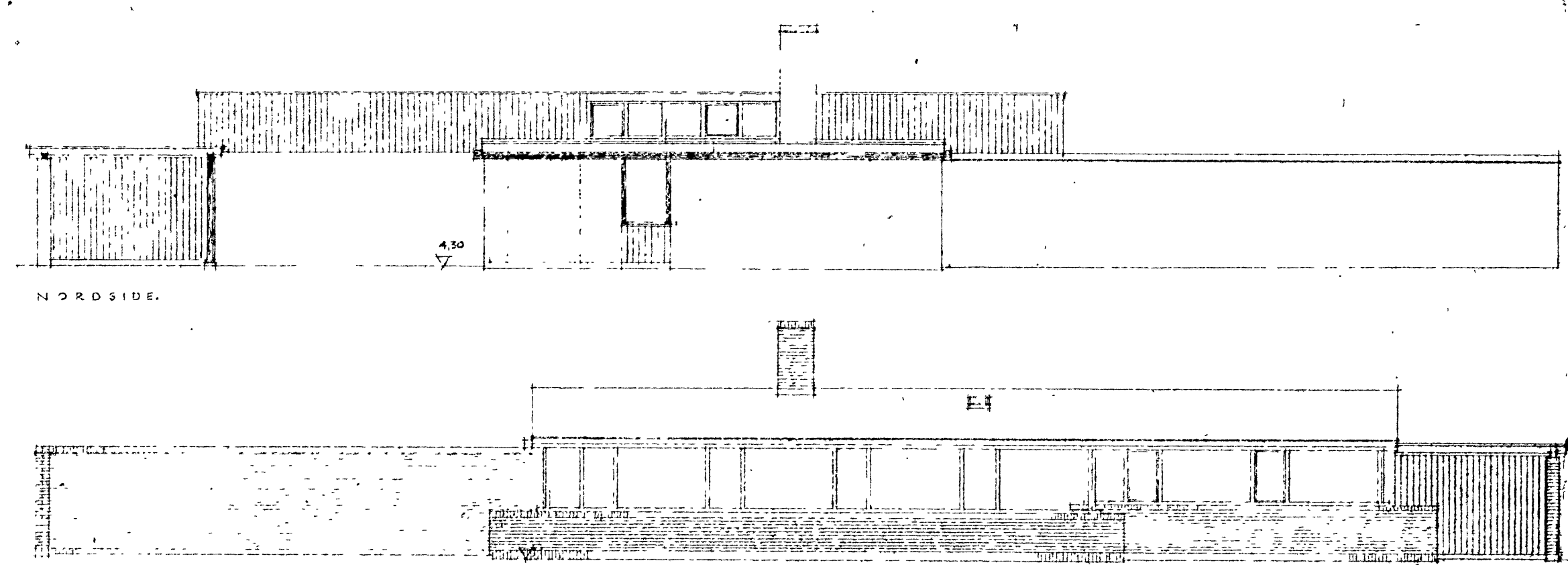

Översigt over varmeslanger

Rum 1	Hobbyrum	35 m	1/2" rør
2	Opholdsstue	120 m	" "
3	Spiseplads	90 m	" "
4	Køkken	30 m	" "
5	Soveværelse	65 m	" "
6	Forstue	30 m	" "
7	Bad & WC	30 m	" "

Kedel: 20 m² D.F. Salamander A
 Varmevandsbeholder 250 l
 Ekspansionsbeholder 20 l
 Pumpe: Golf Siferium Junior
 Ydeevne: 34 l/min. mod 0,5 m/s

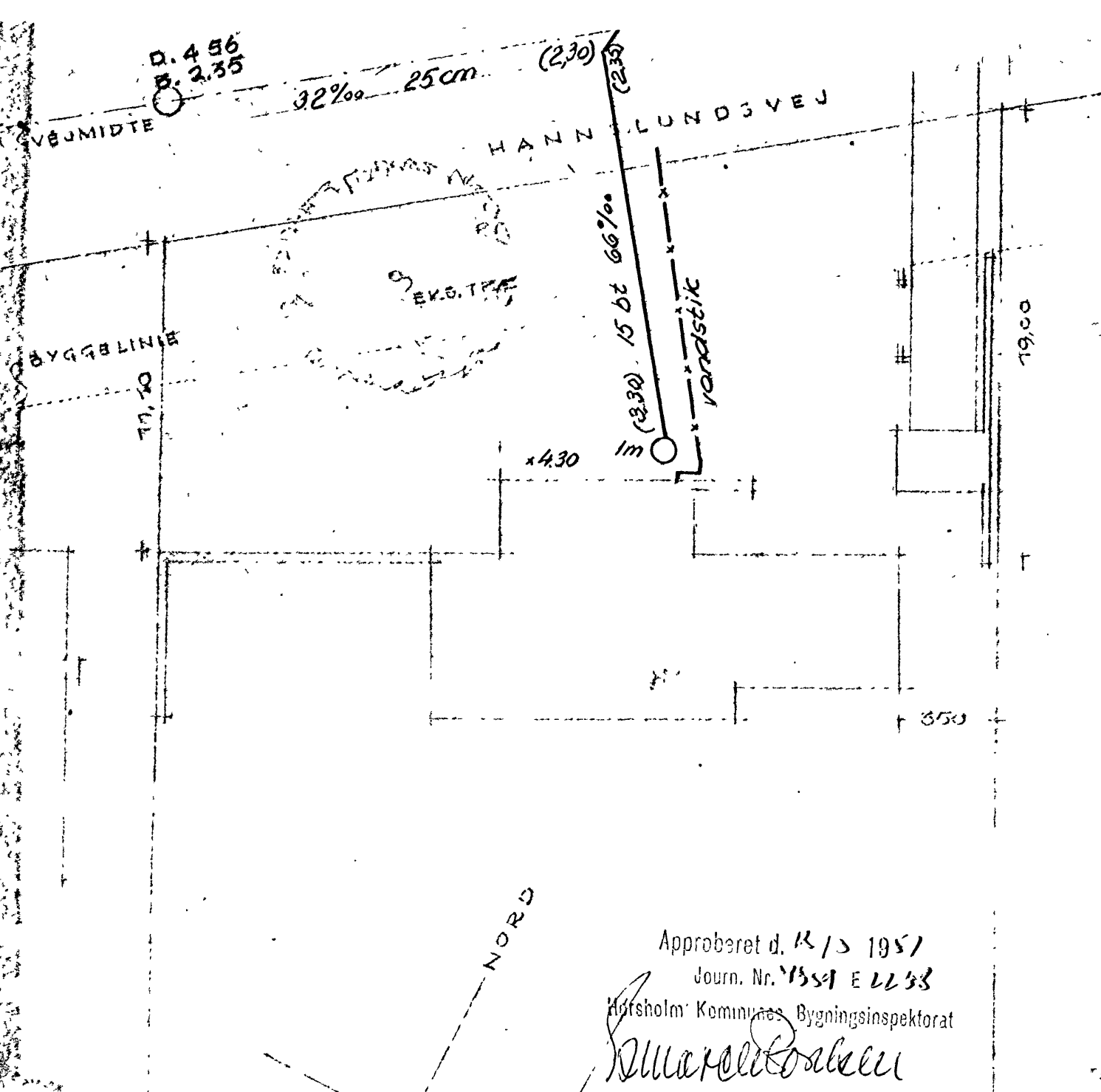

Approberet d. 15/3 1957
 Journ. Nr. 1581 E 2233
 Hjøstholm Kommunes Bygningsinspektør
Ragnar Pedersen

JOHS JØRGENSEN, Rådmandsbygningen F. R. I. Gammel Strand 50, København K.		Telefon: Palas 1219 Palas 2020 Palas 564
Sag: <i>Enfamiliehus, Hannelundsvej 3</i>	Teget af: <i>PA</i>	Mat. I: <i>100</i>
Adresse: <i>Sønder Rungsted</i>	Sagsnr. <i>PA 3373</i>	Dato: <i>6.2.57</i>
Emne: <i>Plan af installationer og kloak</i>	Sag nr. 1282	Teget nr. 1

ENFAMILIEHUS FOR CAND. POLIT. ERIK GREGERS ANDERSEN
 MATR. NR. 5⁰² RUNGSTED, HANNELUNDSVEJ 3
 HOVEDTEGNING 1:100. SITUATIONSPLAN 1:200