

Byplansag

vedrørende matr. nr. 5-62 af Trørød

beliggende Følertoppen 43

Ejer: Arst. E. H. Teisen

Andrager: B. Wasson

Sagens dato: _____ 28 / 12 19 64

Sagen modtaget: _____ -6. JAN 1965 / 19 _____

Sagen besigtiget på stedet: _____ /

Sagen til underskrift: _____

Sagen behandlet af: _____

Byplanudvalget d.: _____

Kommunalbestyrelsen d.: _____

Sagen besvaret eller videresendt

den: 15 SEP 1966 til: Facadekonsulenten; retur, den: _____

den: _____ til: _____

den: _____ til: Fredningsnævnet; retur, den: _____

den: _____ til: _____

den: _____ til: Andrageren _____

Henviisning til:
Byggesag J. nr. _____
Udstykningssag J. nr. _____
Fredningssag J. nr. _____

Byplansag J. nr. 5 / 65

Kopi af byggesagserklæring

Byggesags nr. 581/67

Byplan j. nr. 5/65

Parcel nr. _____ af matr. nr. 5^{te} af Trufald

Byplanafdelingen, den: 26. SEP. 1967

Byplan nr. 17

	Skal behandles	Er behandlet den:
Byplanudvalg		
Fredningsnævn		
Fredningsplanudvalg		
Byudviklingsudvalg		
Byplanafdeling	X	

1000m²

Bebyggelsesgrad tilladt: 17,5%

Bebyggelsesgrad er : 15,4%

Udnyttelsesgrad tilladt:

Udnyttelsesgrad er :

Intet at bemærke:

Godkendt den: 19/9-67

Kan ikke godkendes, idet

Carpenl m/skær

GP

SØLLERØD KOMMUNE

Byplanafdelingen, den 19. SEP. 1967

Byggesag, journal nr.

Byplan, journal nr. 5/65

Matr. nr. 5^{le} af Trørød

Til bygningsinspektoret

Vedr. andragende af 7.9.67 fra ark. Bertel Udsen
angående carport med skur på ovennævnte matr. nr.

Postadresse: Folesletten 23, Vedbæk

Det meddeles herved, at ovennævnte bebyggelse er godkendt.

Mogens Damvisse / S. C. Johansen

Byplanafdelingen.

Søllerød Kommunes Bygningsinspektorat
Rådhuset
Holte.

172 A₂ Matr.nr. 5^{1e} af Trørød, Polesletten 23, Vedbæk. 7.9.1967

For ejeren af ovennævnte ejendom, hr. arkitekt Christian Feisen, Polesletten 23, Vedbæk, anmodes hermed om byggetilladelse for den på vedlagte tegning nr. 172 A₂ - 1 viste carport med skur.

Grundens areal	1000 m ²
Bebygget areal	148 m ²
Fremt. carport	38 m ²

Carporten tænkes opført som en trækonstruktion, med trykimprægnerede stolper nedgravet til 90 cm dybde og stillet på betonfliser.

Træværk behandles som i eks. hus med sort imprægneringsvæske. Lukkede felter i skur beklædes med hvid eternit som lukkede felter i vinduespartier og gavltrekanter i eks. hus. Tag beklædes med 4 lags built-up.

Tegning af afløb fra tag fremsendes af Rådgivende Ing.f.a. Hans Feisen, Klampenborgvej 12 E.

Med venlig hilsen
B E R T E L U D S E N
A R K I T E K T M . A . A
BJÆLKEVANGEN 15 . HJORTEKÆR
PR. LYNGBY TELEFON 87 83 40

SØLL. KOMM. TEKN. FORV.	
Indg. 12. SEP. 1967 <i>R</i>	
<i>Bypl.</i>	Udv.
	nr. 3825

Enhører til
byplanafdelingens
skrivelse af 19. SEP. 1967

Espil Hylgen

11. SEP. 1967
J.NR.

Holte, den 10. OKT. 1966

Byggesag nr.

494/66

Matr. nr.

Byplanafdelingen,
Hygiejnisk afdeling,
Ejendomskontoret.

Det meddeles herved, at ovennævnte byggesag på
matr. nr. *5 le af Teisvold*, der har cirkuleret
den *14.9.1966* d.d. er henlagt.



SØLLERØD KOMMUNES
TEKNISKE FORVALTNING

Byplanafdelingen

Hr. arkitekt B.Udsen, en udtalelse udbedes vedrørende denne sag:

Matr.nr. 5^{le} af Trørød J.nr. 5/65

Postadresse Folesletten 23, Trørød, pr. Vedbæk

projekteret af: A.Mc.Nair

tegning, dato: --

fremsendt den: 15 SEP. 1966

modtaget, retur den: 11 OCT. 1966

Sagen angår: carport med udhus, tegn. af ekst. hus medsendes

Aflyst / *see* 11.10.66

Byplanafdelingen.

A N S Ø G N I N G

Undertegnede, der er ejer af ejendommen

matr.nr. 5 ^{le} af Trørød by - Vedbæk sogn

beliggende

Folesletten 23

ansøger herved om tilladelse til at opstille

1 stk. carport med udhus

ifølge vedlagte tegninger og beskrivelse.

Lyngby d. 12-9-196⁶

Christian Jensen

tel. GE 3644

SØLLERØD KOMMUNES
BYGNINGSINSPEKTORAT

13. SEP. 1966

J.NR.

SØLL. KOMM. TEKN. FORV.	
Indg. 14. SEP. 1966	
Afd. <u>97</u>	Udv.
Afskr.	Nr. <u>3757</u>

For Mr. J. H. Jensen, 21112 Steensvej, 2. etage, København, N.
Byggetegn for - Garagehus.

Beskrivelse:

Tag: Carport dækket med glasfiberplader,
2" x 5" spær,
2" x 5" bjælker,
trykimpregnerede træstolper.

Tag: Redskabskur, 100 cm bred, 100 cm høj.

Sider: 1 på 2 ru beklædning,
støbebeton.

Fundament: Cementbetonesten.

Terdyngen og tritgælden i garagesiden
af taget.

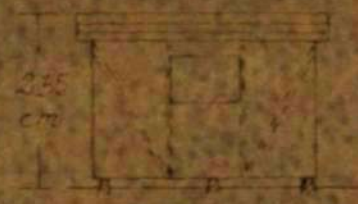
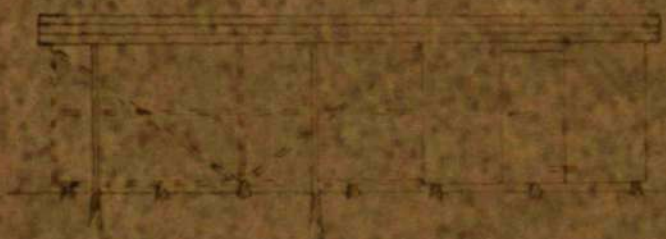
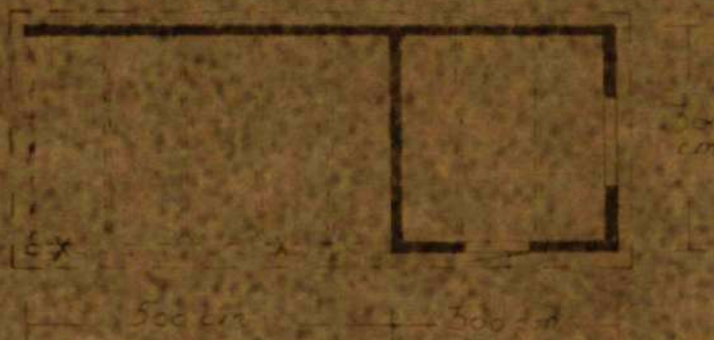

"LYNBY" - GARAGEN

Arne No. Noir,
Stensårasalle 3^o b,
Vgs. Lyngby.

tlf. 870998.

Mål 1:100.

152 KLADAK
FOLESLETTEN

D. 9.92
O. 9.03

GRUNDENS AREAL 1000 M²
HUSETS AREAL 148 M² ✓
- - - - - NUVERENDE KOTER
- - - - - FREMTIDIGE KOTER

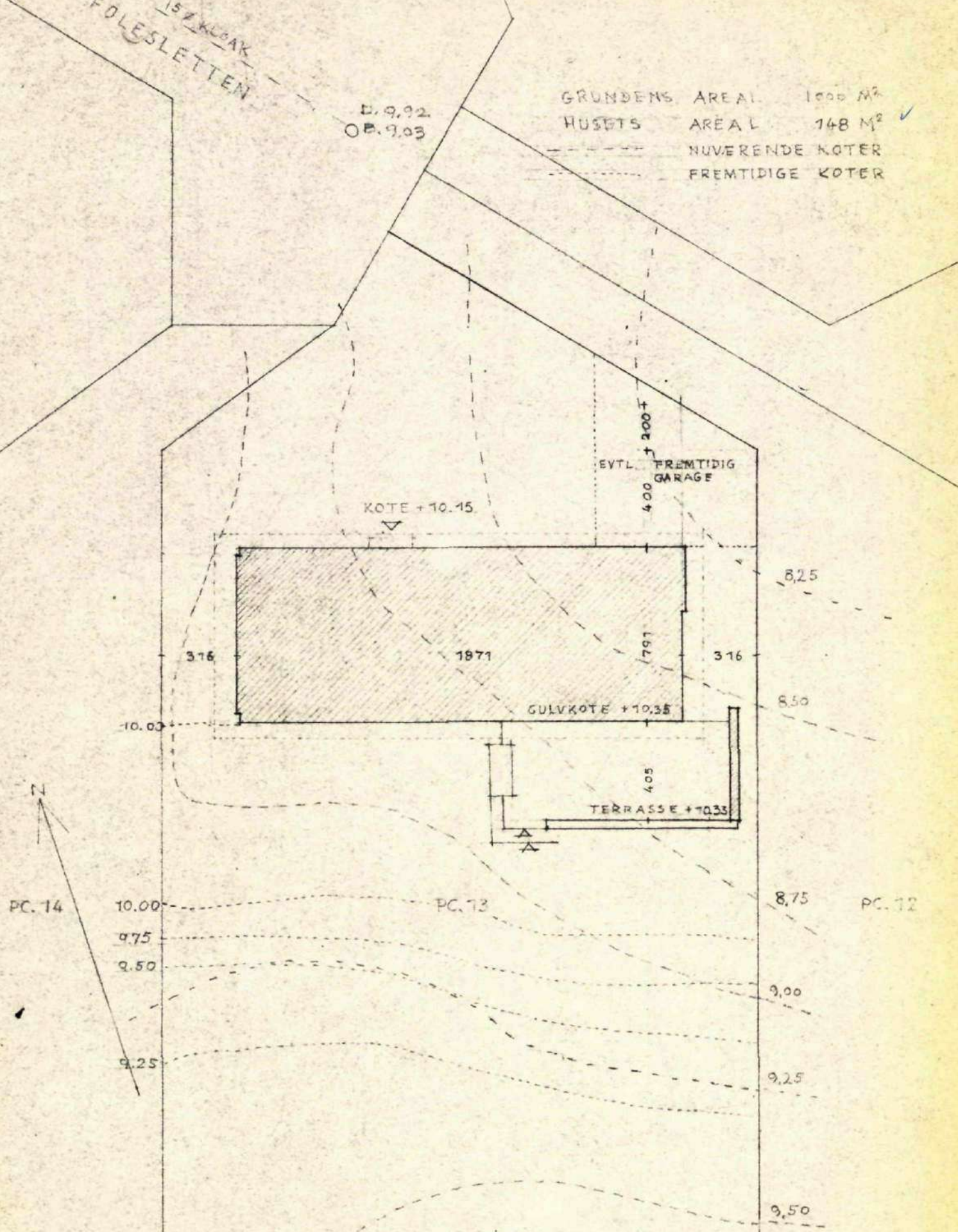

TEK. NR. 1
172 A₁

BERTEL UDSEN
ARKITEKT M.A.A.

ENFAMILIEHUS FOR ARKITEKT CHRISTIAN TEISEN.

MATR. NR. 5^{le} AF TRØRØD.

Henhører til
byplanafdelingens
skrivelse af

5/65

SITUATIONS PLAN 1:200

28 SEP 1965

REV. 20.9.65
TEK. 15. 8. 65

BJÆLKEVANGEN 15

HJØRTEKÆR I LYNGBY

TELEFON 87 53 40

A N S Ø G N I N G

Undertegnede, der er ejer af ejendommen

matr.nr. 5 ¹e af Trørød by - Vedbæk sogn

beliggende

Folesletten 23

ansøger herved om tilladelse til at opstille

1 stk. carport med udhus

ifølge vedlagte tegninger og beskrivelse.

Lyngby d. 12-9-196⁶

Christine Tesen

tlf. GK 3644

for nr. 100, 101, 102, 103, 104, 105, 106, 107, 108, 109, 110, 111, 112, 113, 114, 115, 116, 117, 118, 119, 120, 121, 122, 123, 124, 125, 126, 127, 128, 129, 130, 131, 132, 133, 134, 135, 136, 137, 138, 139, 140, 141, 142, 143, 144, 145, 146, 147, 148, 149, 150, 151, 152, 153, 154, 155, 156, 157, 158, 159, 160, 161, 162, 163, 164, 165, 166, 167, 168, 169, 170, 171, 172, 173, 174, 175, 176, 177, 178, 179, 180, 181, 182, 183, 184, 185, 186, 187, 188, 189, 190, 191, 192, 193, 194, 195, 196, 197, 198, 199, 200, 201, 202, 203, 204, 205, 206, 207, 208, 209, 210, 211, 212, 213, 214, 215, 216, 217, 218, 219, 220, 221, 222, 223, 224, 225, 226, 227, 228, 229, 230, 231, 232, 233, 234, 235, 236, 237, 238, 239, 240, 241, 242, 243, 244, 245, 246, 247, 248, 249, 250, 251, 252, 253, 254, 255, 256, 257, 258, 259, 260, 261, 262, 263, 264, 265, 266, 267, 268, 269, 270, 271, 272, 273, 274, 275, 276, 277, 278, 279, 280, 281, 282, 283, 284, 285, 286, 287, 288, 289, 290, 291, 292, 293, 294, 295, 296, 297, 298, 299, 300, 301, 302, 303, 304, 305, 306, 307, 308, 309, 310, 311, 312, 313, 314, 315, 316, 317, 318, 319, 320, 321, 322, 323, 324, 325, 326, 327, 328, 329, 330, 331, 332, 333, 334, 335, 336, 337, 338, 339, 340, 341, 342, 343, 344, 345, 346, 347, 348, 349, 350, 351, 352, 353, 354, 355, 356, 357, 358, 359, 360, 361, 362, 363, 364, 365, 366, 367, 368, 369, 370, 371, 372, 373, 374, 375, 376, 377, 378, 379, 380, 381, 382, 383, 384, 385, 386, 387, 388, 389, 390, 391, 392, 393, 394, 395, 396, 397, 398, 399, 400, 401, 402, 403, 404, 405, 406, 407, 408, 409, 410, 411, 412, 413, 414, 415, 416, 417, 418, 419, 420, 421, 422, 423, 424, 425, 426, 427, 428, 429, 430, 431, 432, 433, 434, 435, 436, 437, 438, 439, 440, 441, 442, 443, 444, 445, 446, 447, 448, 449, 450, 451, 452, 453, 454, 455, 456, 457, 458, 459, 460, 461, 462, 463, 464, 465, 466, 467, 468, 469, 470, 471, 472, 473, 474, 475, 476, 477, 478, 479, 480, 481, 482, 483, 484, 485, 486, 487, 488, 489, 490, 491, 492, 493, 494, 495, 496, 497, 498, 499, 500, 501, 502, 503, 504, 505, 506, 507, 508, 509, 510, 511, 512, 513, 514, 515, 516, 517, 518, 519, 520, 521, 522, 523, 524, 525, 526, 527, 528, 529, 530, 531, 532, 533, 534, 535, 536, 537, 538, 539, 540, 541, 542, 543, 544, 545, 546, 547, 548, 549, 550, 551, 552, 553, 554, 555, 556, 557, 558, 559, 560, 561, 562, 563, 564, 565, 566, 567, 568, 569, 570, 571, 572, 573, 574, 575, 576, 577, 578, 579, 580, 581, 582, 583, 584, 585, 586, 587, 588, 589, 590, 591, 592, 593, 594, 595, 596, 597, 598, 599, 600, 601, 602, 603, 604, 605, 606, 607, 608, 609, 610, 611, 612, 613, 614, 615, 616, 617, 618, 619, 620, 621, 622, 623, 624, 625, 626, 627, 628, 629, 630, 631, 632, 633, 634, 635, 636, 637, 638, 639, 640, 641, 642, 643, 644, 645, 646, 647, 648, 649, 650, 651, 652, 653, 654, 655, 656, 657, 658, 659, 660, 661, 662, 663, 664, 665, 666, 667, 668, 669, 670, 671, 672, 673, 674, 675, 676, 677, 678, 679, 680, 681, 682, 683, 684, 685, 686, 687, 688, 689, 690, 691, 692, 693, 694, 695, 696, 697, 698, 699, 700, 701, 702, 703, 704, 705, 706, 707, 708, 709, 710, 711, 712, 713, 714, 715, 716, 717, 718, 719, 720, 721, 722, 723, 724, 725, 726, 727, 728, 729, 730, 731, 732, 733, 734, 735, 736, 737, 738, 739, 740, 741, 742, 743, 744, 745, 746, 747, 748, 749, 750, 751, 752, 753, 754, 755, 756, 757, 758, 759, 760, 761, 762, 763, 764, 765, 766, 767, 768, 769, 770, 771, 772, 773, 774, 775, 776, 777, 778, 779, 780, 781, 782, 783, 784, 785, 786, 787, 788, 789, 790, 791, 792, 793, 794, 795, 796, 797, 798, 799, 800, 801, 802, 803, 804, 805, 806, 807, 808, 809, 810, 811, 812, 813, 814, 815, 816, 817, 818, 819, 820, 821, 822, 823, 824, 825, 826, 827, 828, 829, 830, 831, 832, 833, 834, 835, 836, 837, 838, 839, 840, 841, 842, 843, 844, 845, 846, 847, 848, 849, 850, 851, 852, 853, 854, 855, 856, 857, 858, 859, 860, 861, 862, 863, 864, 865, 866, 867, 868, 869, 870, 871, 872, 873, 874, 875, 876, 877, 878, 879, 880, 881, 882, 883, 884, 885, 886, 887, 888, 889, 890, 891, 892, 893, 894, 895, 896, 897, 898, 899, 900, 901, 902, 903, 904, 905, 906, 907, 908, 909, 910, 911, 912, 913, 914, 915, 916, 917, 918, 919, 920, 921, 922, 923, 924, 925, 926, 927, 928, 929, 930, 931, 932, 933, 934, 935, 936, 937, 938, 939, 940, 941, 942, 943, 944, 945, 946, 947, 948, 949, 950, 951, 952, 953, 954, 955, 956, 957, 958, 959, 960, 961, 962, 963, 964, 965, 966, 967, 968, 969, 970, 971, 972, 973, 974, 975, 976, 977, 978, 979, 980, 981, 982, 983, 984, 985, 986, 987, 988, 989, 990, 991, 992, 993, 994, 995, 996, 997, 998, 999, 1000

Beskrivelse:

Tag: Carport ankket med glasfiberplader,
2" x 15" spær,
3" x 6" drager,
trykimpregnerede træstolper.

Væg: Redskabskur Leonid, B. 12 x 40 cm.

Sider: 7 på 2 m beklædning,
stolpeskelet.

Fundament: Cementstøberbeton.

Der søges om tilladelse for opsætning af tagrende.

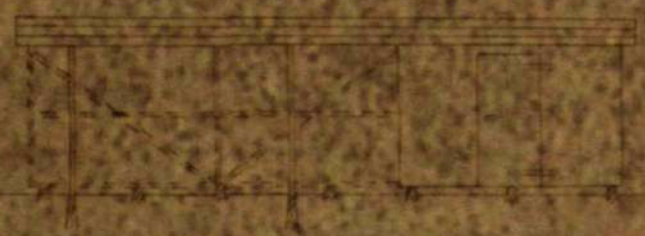
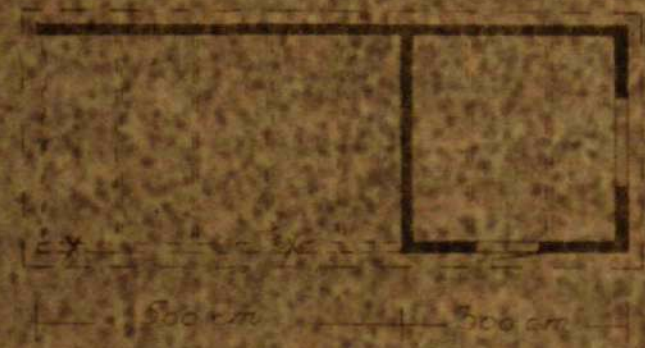
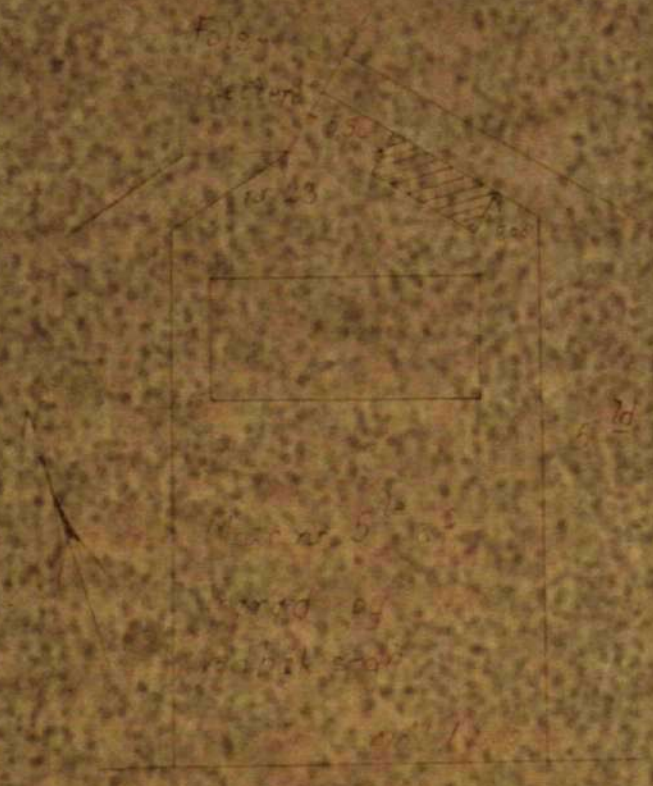

255
200

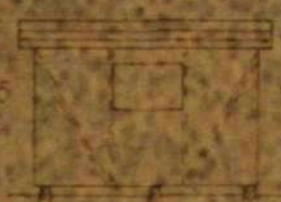

"LYNGBY - GARAGEN"
Arne & Neir,
Stengårdsalle 35 b,
Kgs. Lyngby,
tlf. 870998.

Mål 1:100

Mals. us. 5^{le} of Pipit

caput m/udibus

1000 m² - 17.5%

SØLLERØD KOMMUNE

Byplanafdelingen, den 28 SEP. 1965

Byggesag, journal nr. 816/64

Byplan, journal nr. 5/65

Matr. nr. 5^{1e} af Trørød

Til bygningsinspektoret

Vedr. andragende af 21, 9 65 fra ark. Bertel Udsen

angående eenfamiliehus, ændret placering på ovennævnte matr. nr.

Postadresse: Rollesletten 23

Det meddeles herved, at ovennævnte bebyggelse er godkendt under forudsætning af, at den samlede bebyggelsesgrad ikke overstiger 17,5%.

A. C. Johansen

Hjortekær den 21. 9. 1965

ByplanafdelingenSøllerød kommunes bygningsinspektorat
Rådhuset
Holte172 A₁. Matr. nr. 5^{1e} af Trørød.
Folesletten, Vedbæk.

23

For ejeren af ovennævnte grund, hr. arkitekt Christian Teisen, Niels Stensensvej 54, Gentofte, fremsender jeg hermed, i fortsættelse af ansøgning af 28. 12. 1964 om byggetilladelse for et eenfamiliehus, revideret hovedtegning og situationsplan.

Der er foretaget ændring af husets placering på grunden, af det bebyggede areal, således at dette nu er 148 m² uden garage, og af husets fundamenter, der udføres på nedrammede betonpæle. Tagdækning udføres af brune vingetagsten.

Husets øvrige konstruktion, materialer og farver er som på det tidligere forslag.

Spildevandsandragende og varmeprojekt fremsendes af :

Hans Teisen

rådgivende ingeniør

Klampenborgvej 12^o, Klampenborg.

Statistiske beregninger fremsendes af :

Johs. Jørgensen a/s

rådgivende ingeniørfirma

Bjerregaardsvej 16, København, Valby.

Med venlig hilsen

BERTEL UDSEN

ARKITEKT M.A.A.

BJÆLKEVANGEN 15

HJORTEKÆR I LYNGBY

TELEFON 87 83 40

/Carsten H. H.

SØLL. KOMM. TEKN. FORV.	
Indg. 24. SEP. 1965 L	
Id T	Udv.
	4214

Enhører til
byplanafdelingens
skrivelse af

28 SEP. 1965

Kopi af byggesagserklæring

Byggesags nr. 816/64

Byplan j. nr. 5/65

Parcel nr. _____ af matr. nr. 566 af Ripsted

Byplanafdelingen, den: 24 SEP. 1965

Byplan nr. 17

	Skal behandles	Er behandlet den:
Byplanudvalg		
Fredningsnævn		
Fredningsplanudvalg		
Byudviklingsudvalg		
Byplanafdeling	X	

Bebyggelsesgrad tilladt:

Bebyggelsesgrad er : med garage 18,3%

Udnyttelsesgrad tilladt:

Udnyttelsesgrad er :

Intet at bemærke:

Godkendt den:

Kan ikke godkendes, idet

*Bebyggelsesgraden med garage
må ikke overstige 17,5%*

enfamiliehús, andr. projekt

GP.

SØLLERØD KOMMUNE

Byplanafdelingen, den 11. JAN. 1965

Byggesag, journal nr. 816/64

Byplan, journal nr. 5/65

Matr. nr. 5^{1e} af Trd.

Til bygningsinspektoret

Vedr. andragende af 28/12-64 fra ark. Bertel Udsen
angående eenfamiliehus på ovennævnte matr. nr.
Postadresse: Folesletten 23

Det meddeles herved, at ovennævnte bebyggelse er godkendt

Lcd.

S. D. Thomsen
1/1.3.

Byplanafdelingen.Søllerød kommunes bygningsinspektorat
Rådhuset

Holte.

172 A₁ Matr. nr. 5^{1e} af Trørød.
Folesletten , Vedbæk.

28. 12. 1964

For ejeren af ovennævnte grund, arkitekt Christian Teisen, Niels Stensensvej 54, Gentofte, ansøger jeg hermed om byggetilladelse for det på vedlagte tegning viste eenfamiliehus.

Grundens areal : 1000 m²
 17,5 % af 1000 m² : 175 m²
 Beboelsesareal : 128 m²
 Bryggers : 9 m²
 Projekt. garage : 35 m²
 Bebygget areal : 172 m²

Huset opføres på betonfundamenter ført til fast bund og frostfri dybde af 35 cm hulrumsisoleret mur af gule sten. Tette partier mellem vinduer samt gavltrekanter beklædes udvendigt med hvid eternit. Træværk i facader behandles med sort imprægneringsevdske. Taget tækkes med sorte eternit-skifre.

Jeg vedlægger samtidig ansøgning om igangsætningstilladelse, som venligst bedes påtegnet og videresendt til boligministeriet.

Enhører til
byplanafdelingens
skrivelse af 11. JAN. 1965

Spildevandsandragende, statiske beregninger og varmeprojekt fremsendes af Rådgivende Ingeniørfirma Johs. Jørgensen A/S.

Med venlig hilsen

*Bertel Jensen*SØLLERØD KOMMUNES
BYGNINGSINSPEKTORAT

31. DEC. 1964

NR.

SØLL. KOMM. TEKN. FORV.	
Indp. - 6. JAN. 1965 <i>R</i>	
T.	Udv.
	Nr. 54

Enhører til
skrivelse af
byplanafdelingens
skrivelse af

Kopi af byggesagserklæring

Byggesags nr. 816/64

Byplan j. nr. 5/65

Parcel nr. _____ af matr. nr. 5 le af Trd.

Byplanafdelingen, den: -6. JAN 1965

Byplan nr. <u>17</u>	Skal behandles	Er behandlet den:
Byplanudvalg		
Fredningsnævn		
Fredningsplanudvalg		
Byudviklingsudvalg		
Byplanafdeling	<u>+</u>	

Bebyggelsesgrad tilladt:

Bebyggelsesgrad er :

Udnyttelsesgrad tilladt:

Udnyttelsesgrad er :

Intet at bemærke:

Godkendt den:

Kan ikke godkendes, idet

1965

Erkendt

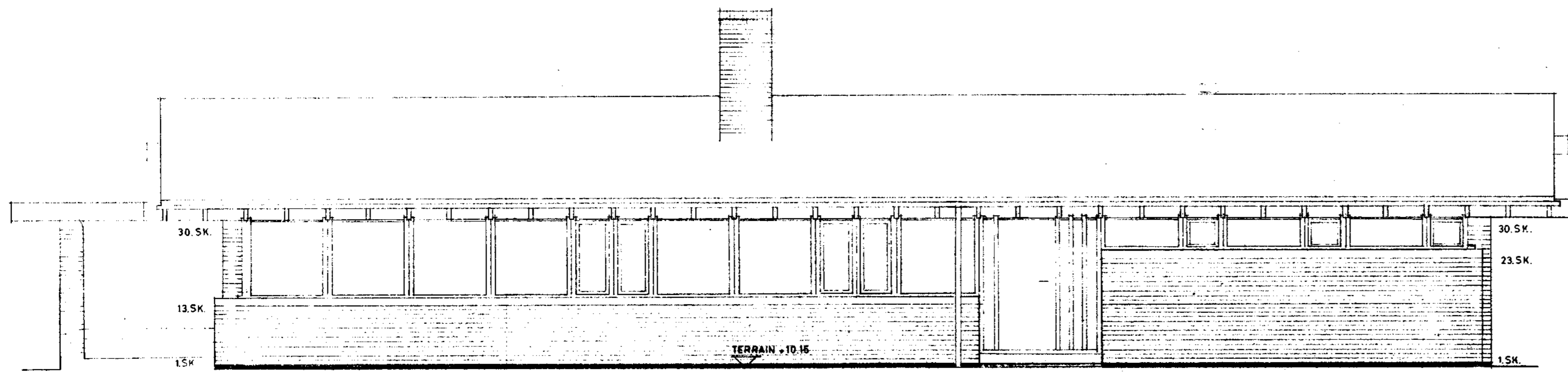

NORDSIDE

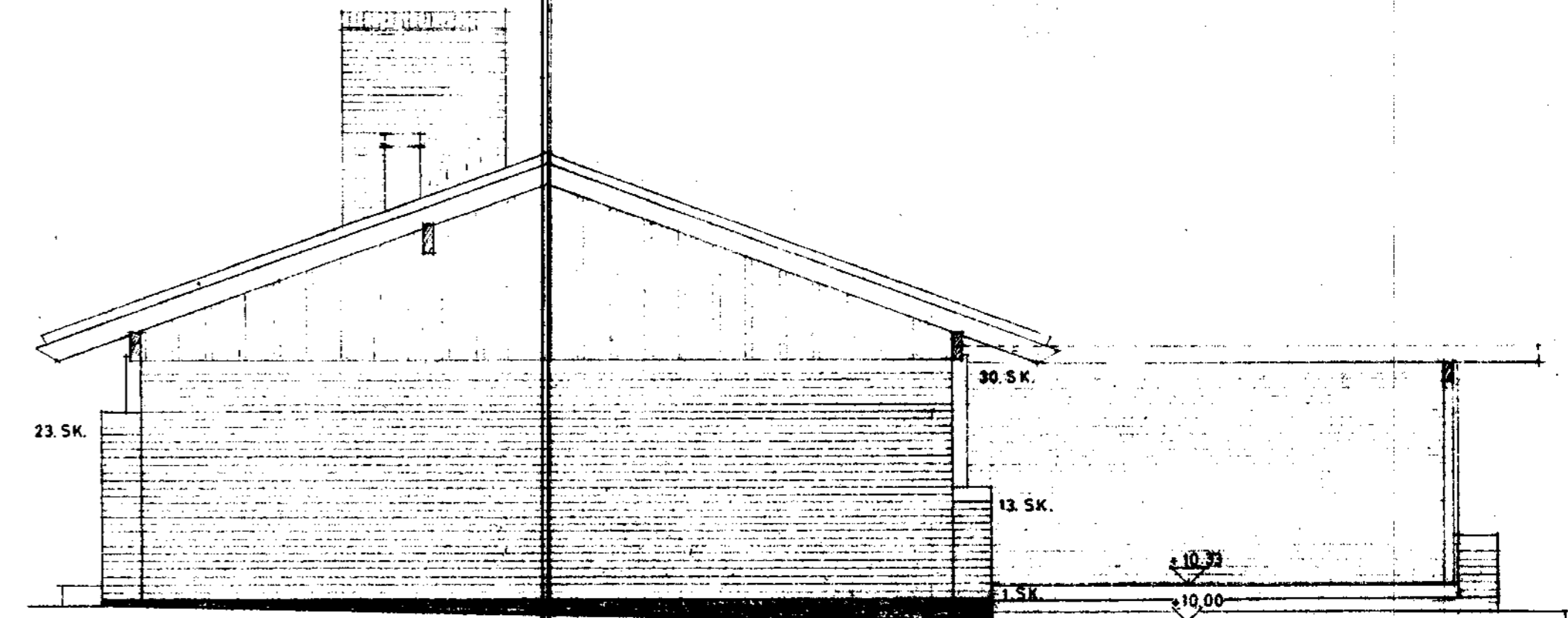

VESTGAVL

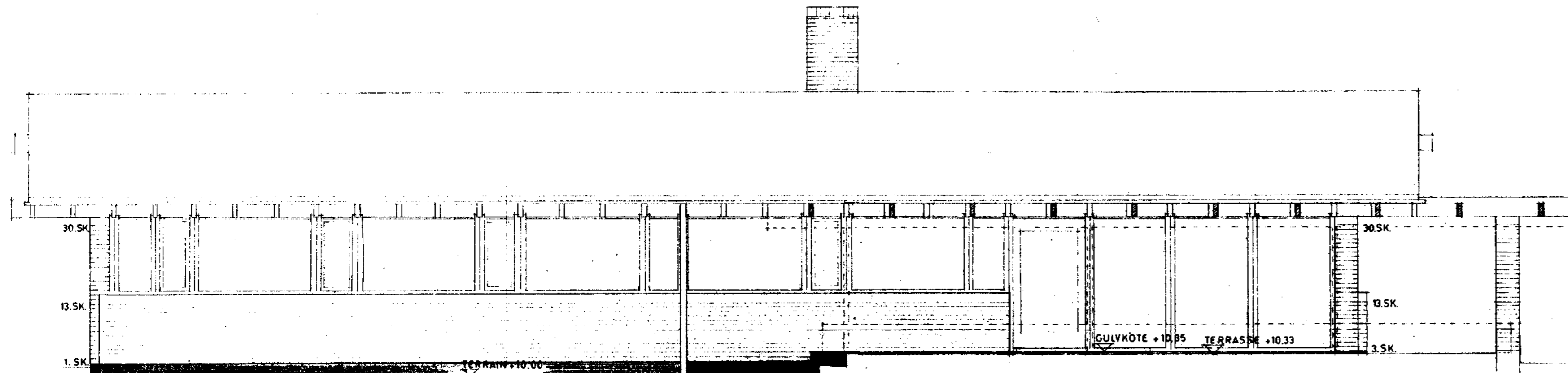

SYDSIDE

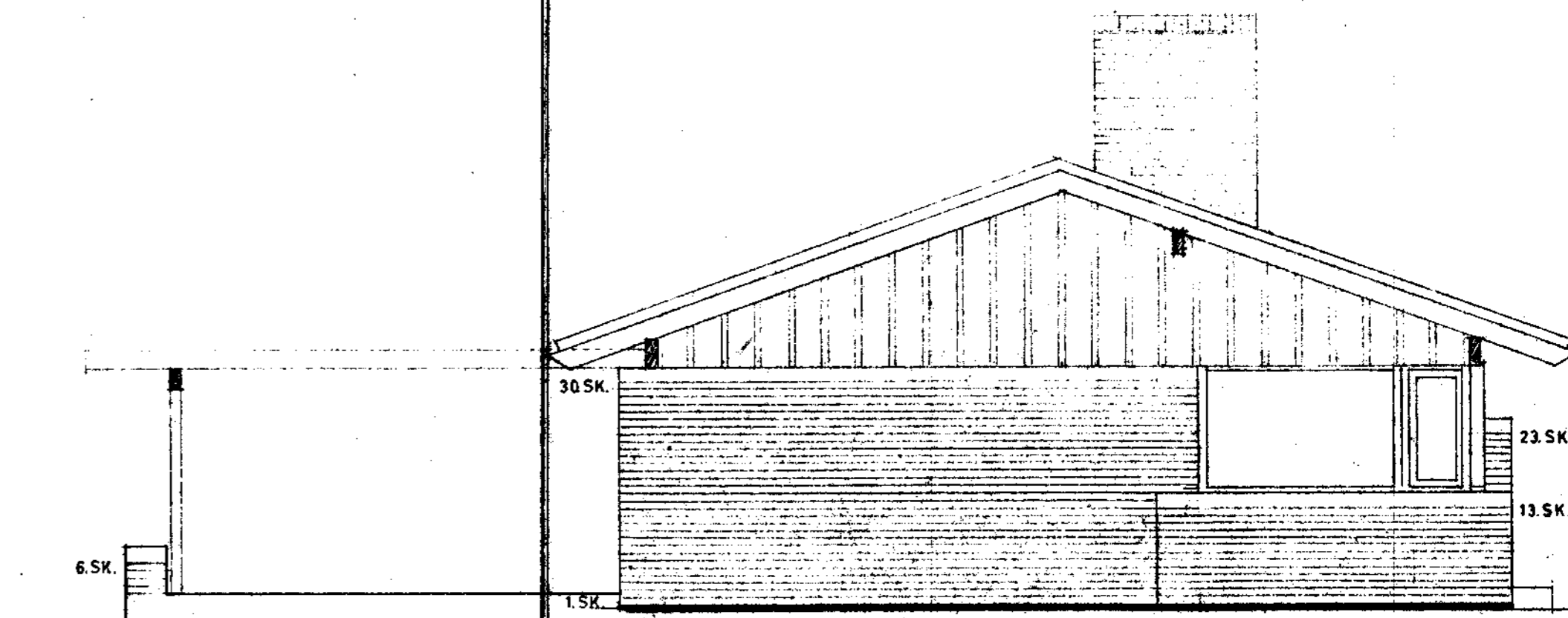

ØSTGAVL

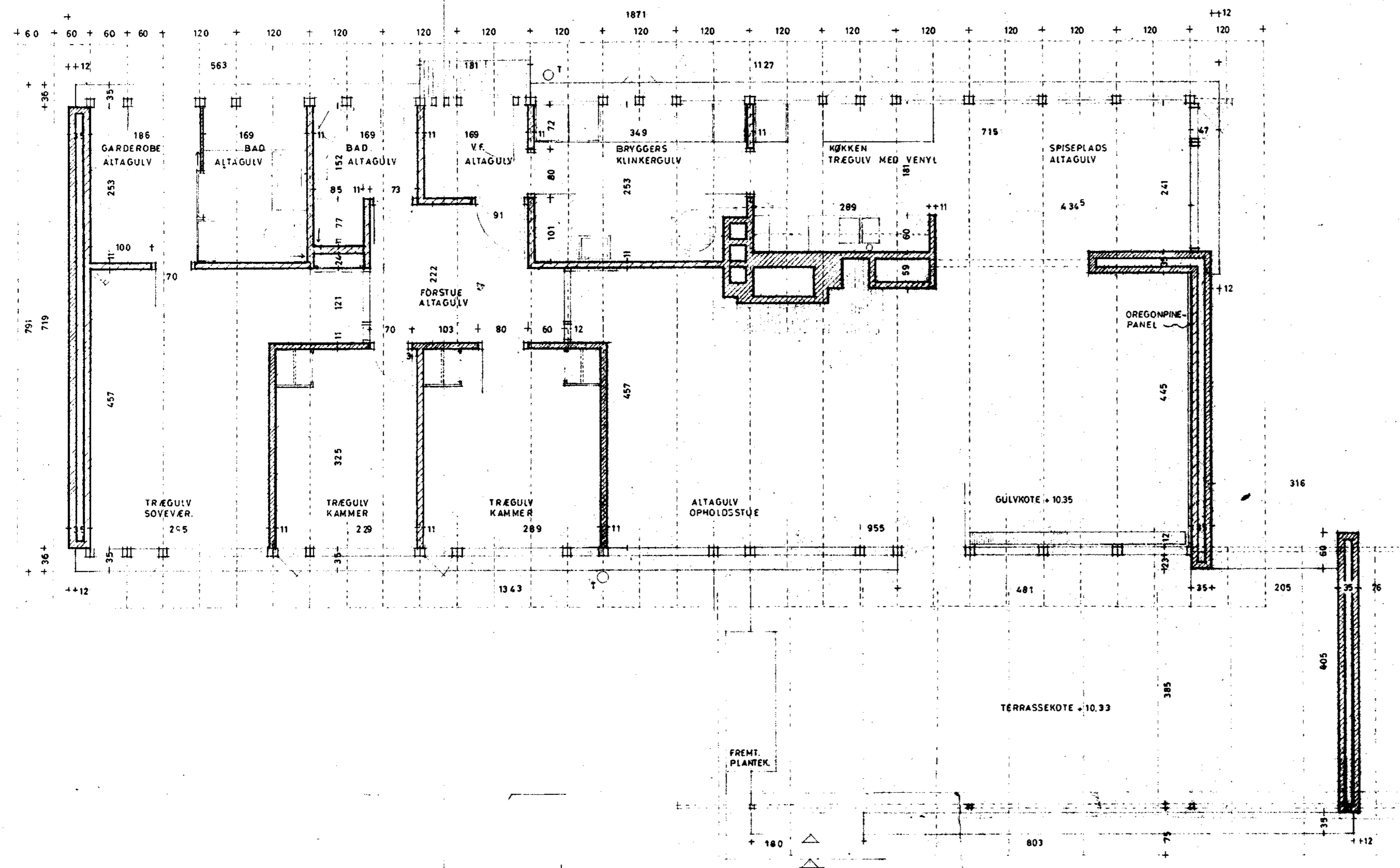

20° TAGHÆLDNING
 BRUNE VINGETAGSTEN
 1/2 x 2 1/2" LEGTER PÅ HØJKANT
 1/2" LISTER
 1 LAG TAGPAP (4 KG/M²)
 SØMMET OG KLÆBET I OVERLÆG
 1" RU PL. BRÆDDER
 10 CM MINERALULD
 0.15 MM POLYETHYLENFOLIE
 3 x 7" SPÆR PR. 60 CM.
 3/4 x 5" HV. BRÆDDER PÅ KLING

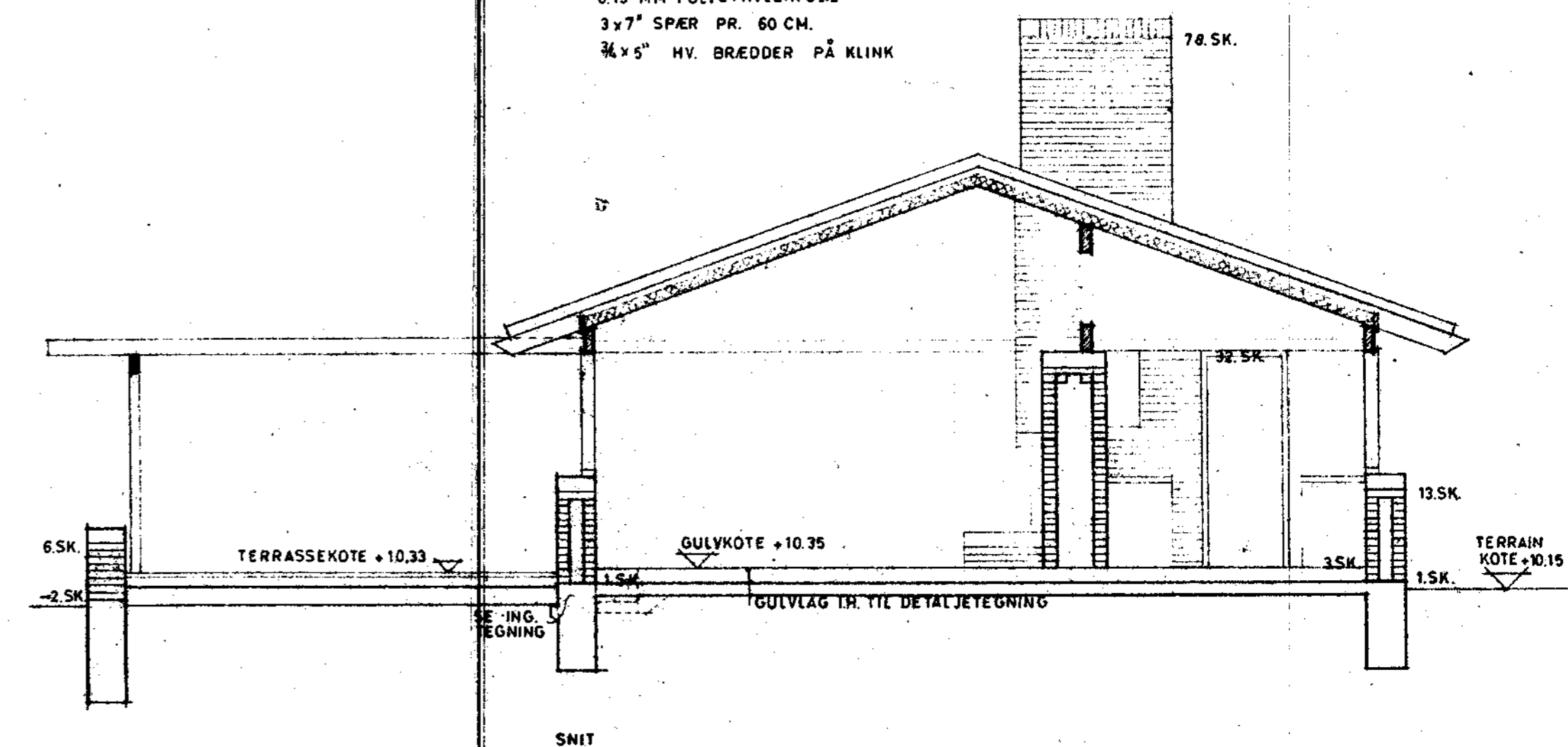

SNIT

172 A1 2

REV. 19.8.95
 8.9.95
 20.9.95

BERTEL UDSEN
 ARKITEKT BAAK

EENFAMILIEHUS FOR ARKITEKT CHRISTIAN TEISEN
 MATR. NR. 514 AF TRØRD FOLESETTEN VEDBÆK
 HOVEDTEGNING MÅL 1:150

Hørher til
 byplanafdelingens
 skrivelse af 28. JUNI 1995

BJÆLKEVANGEN 18
 HJØRTEKÆR LYSBØK
 TELEFON 17 83 41

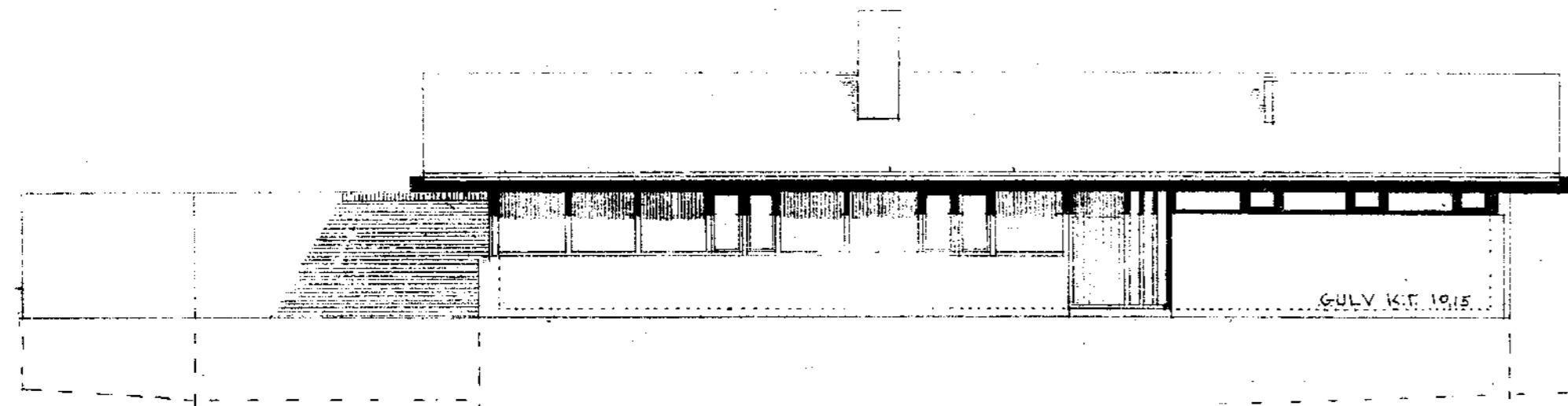

NORD-ØST SIDE

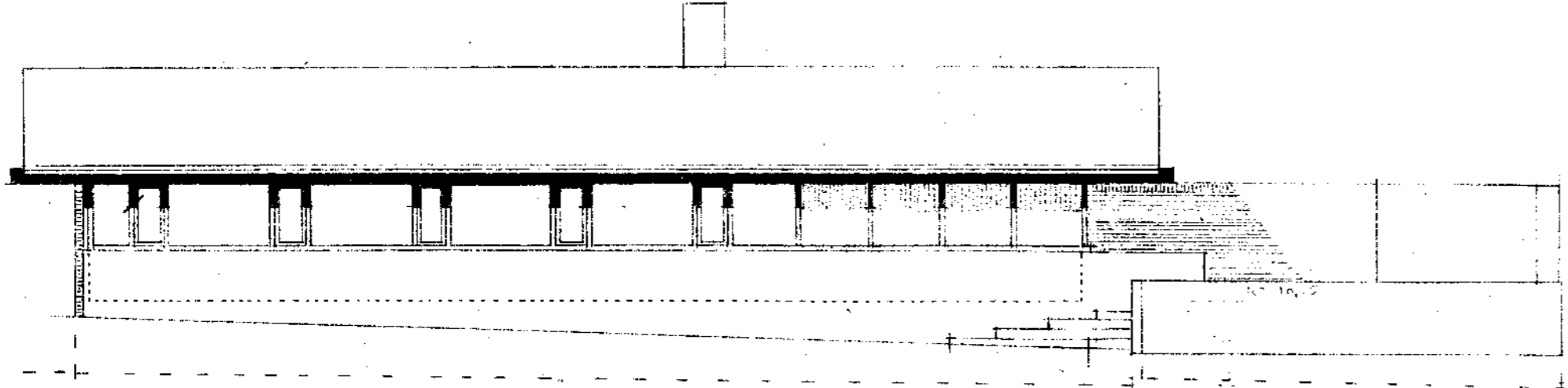

SYD-VEST SIDE

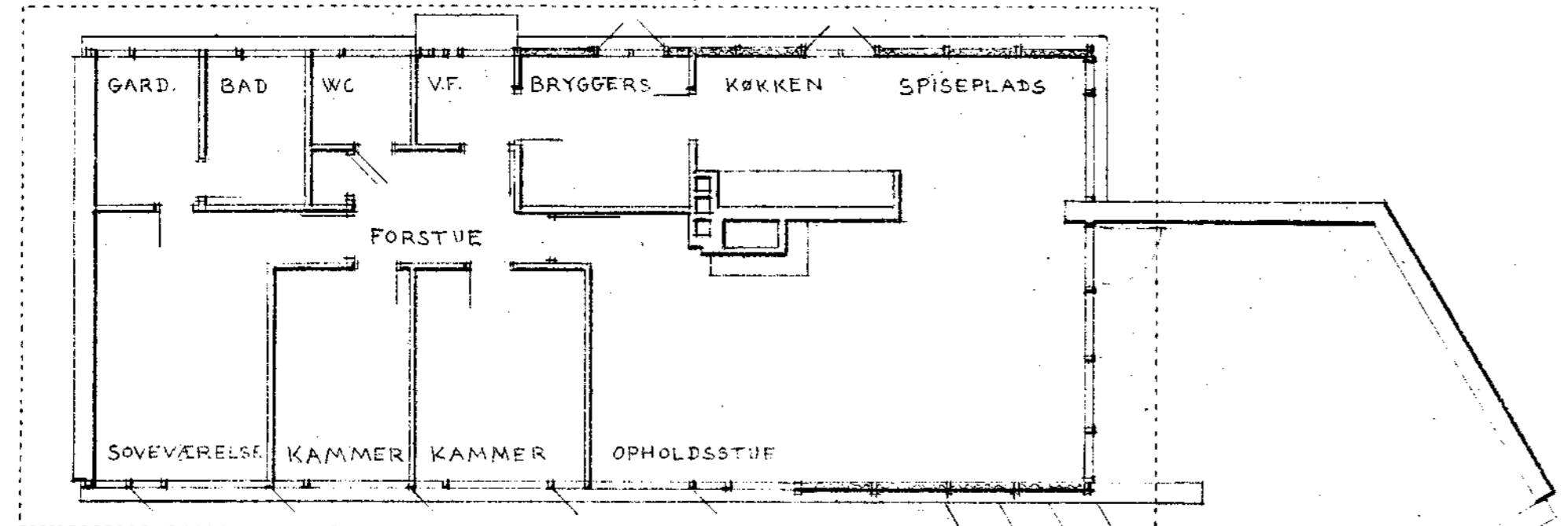

PLAN

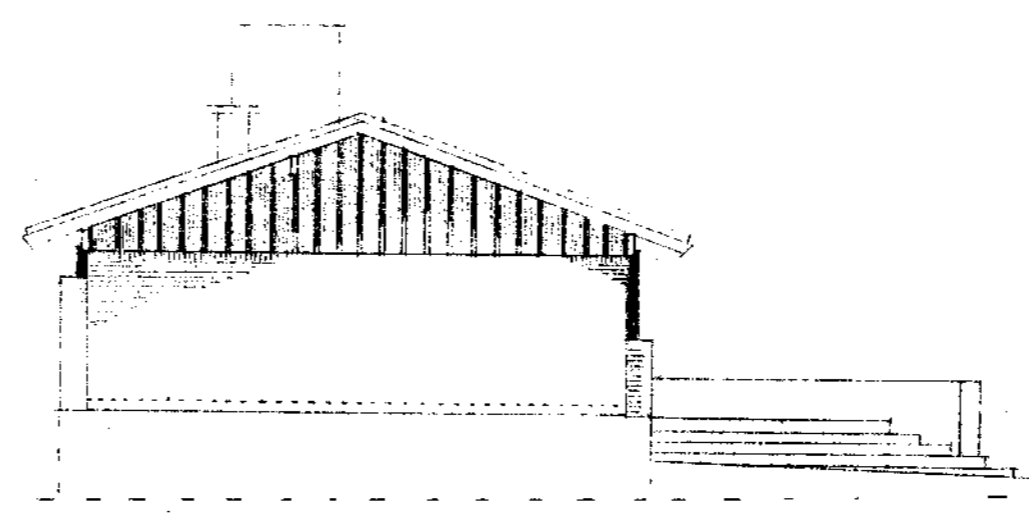

NORD-VEST GAVL

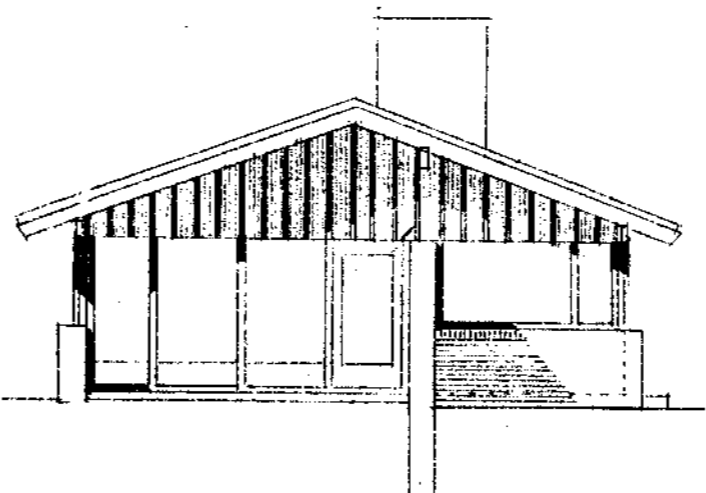

SYD-ØST GAVL

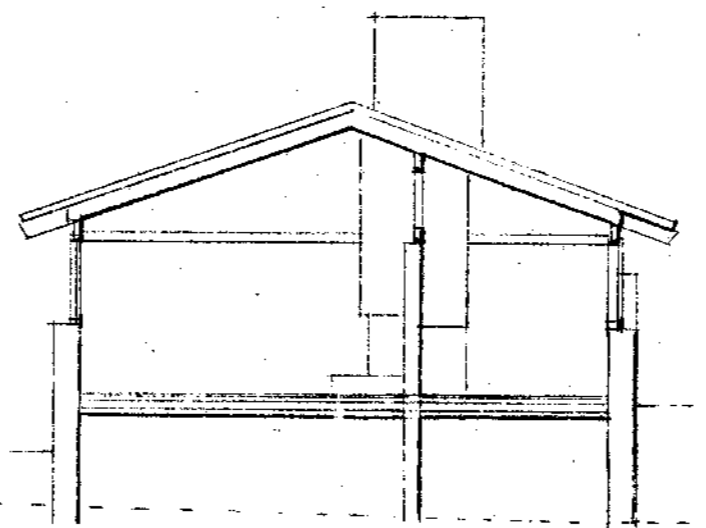

SNIT

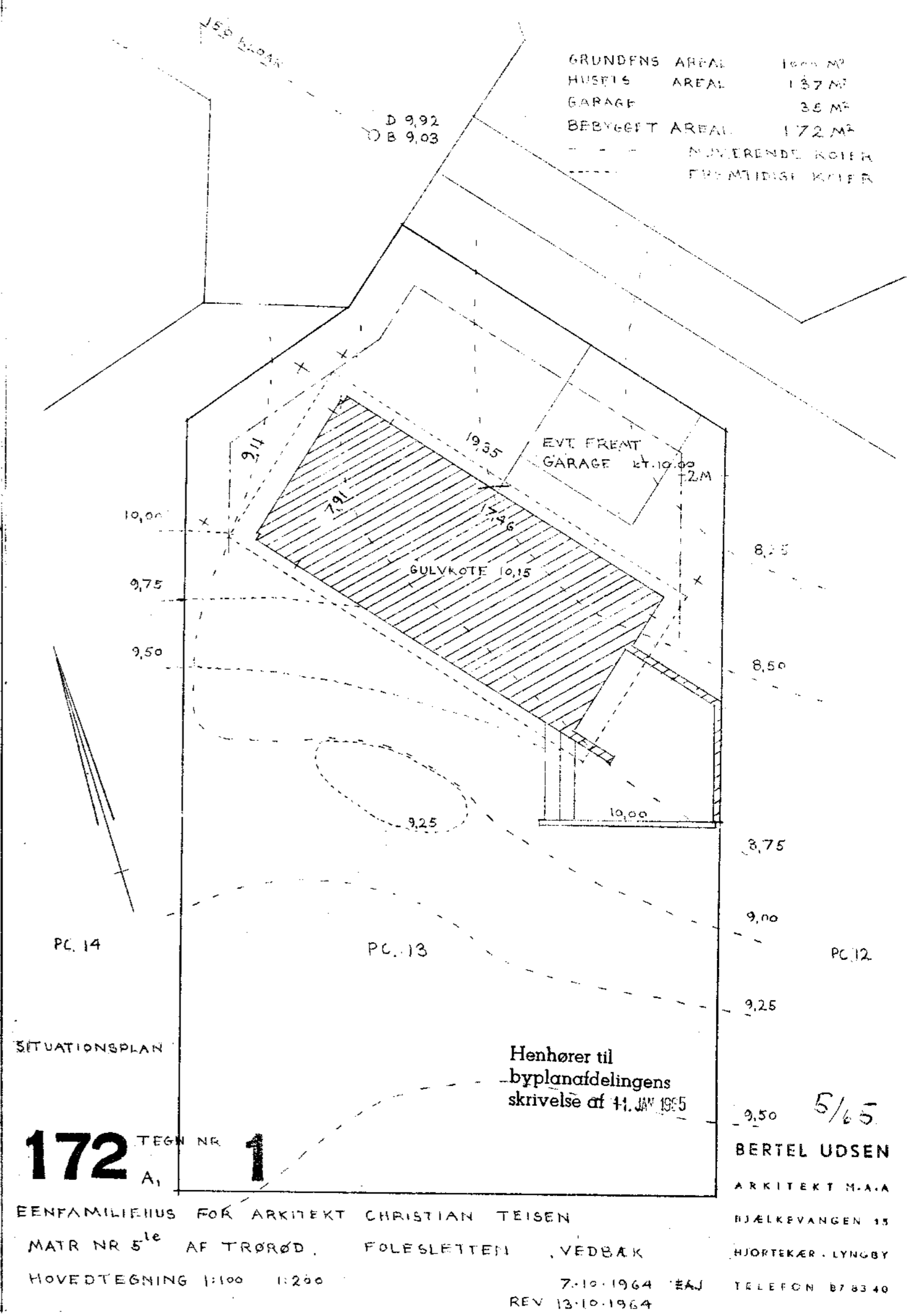

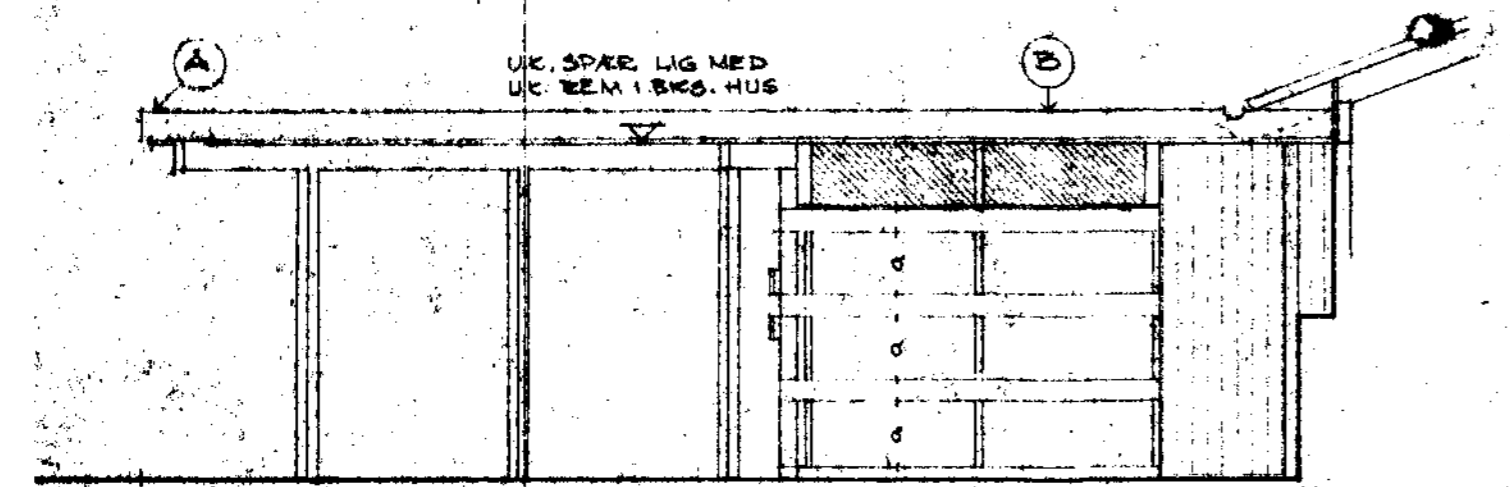

VESTSIDE

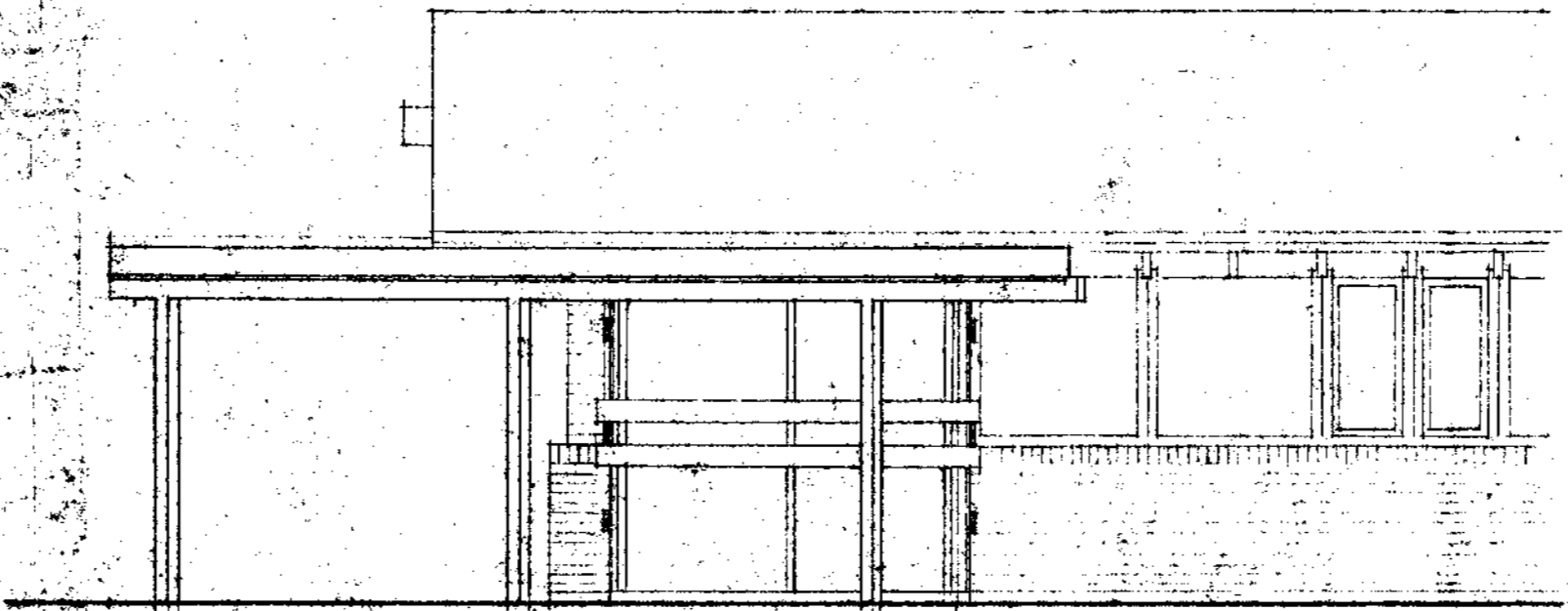

NORDSIDE

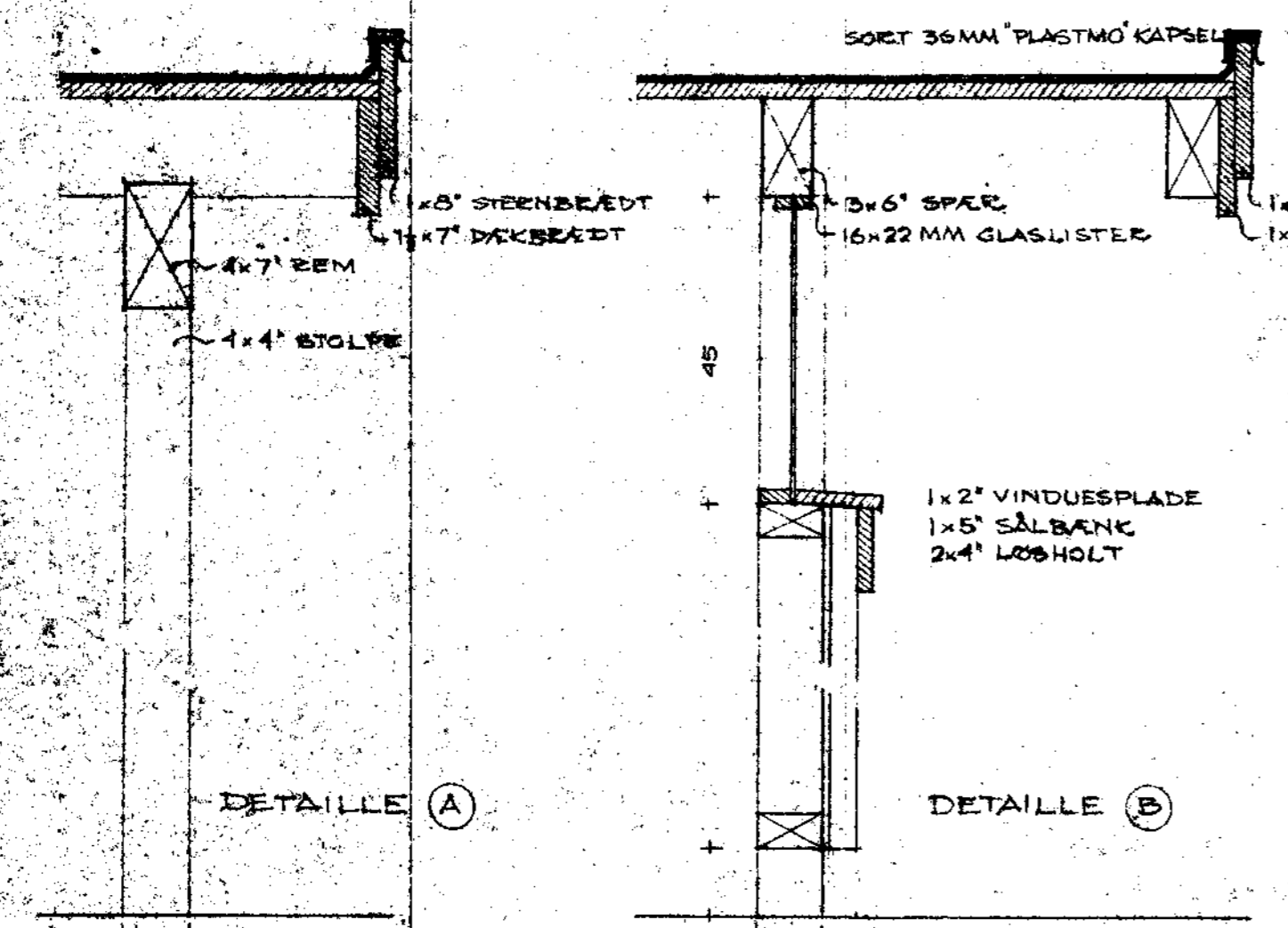

DETAILLE A

DETAILLE B

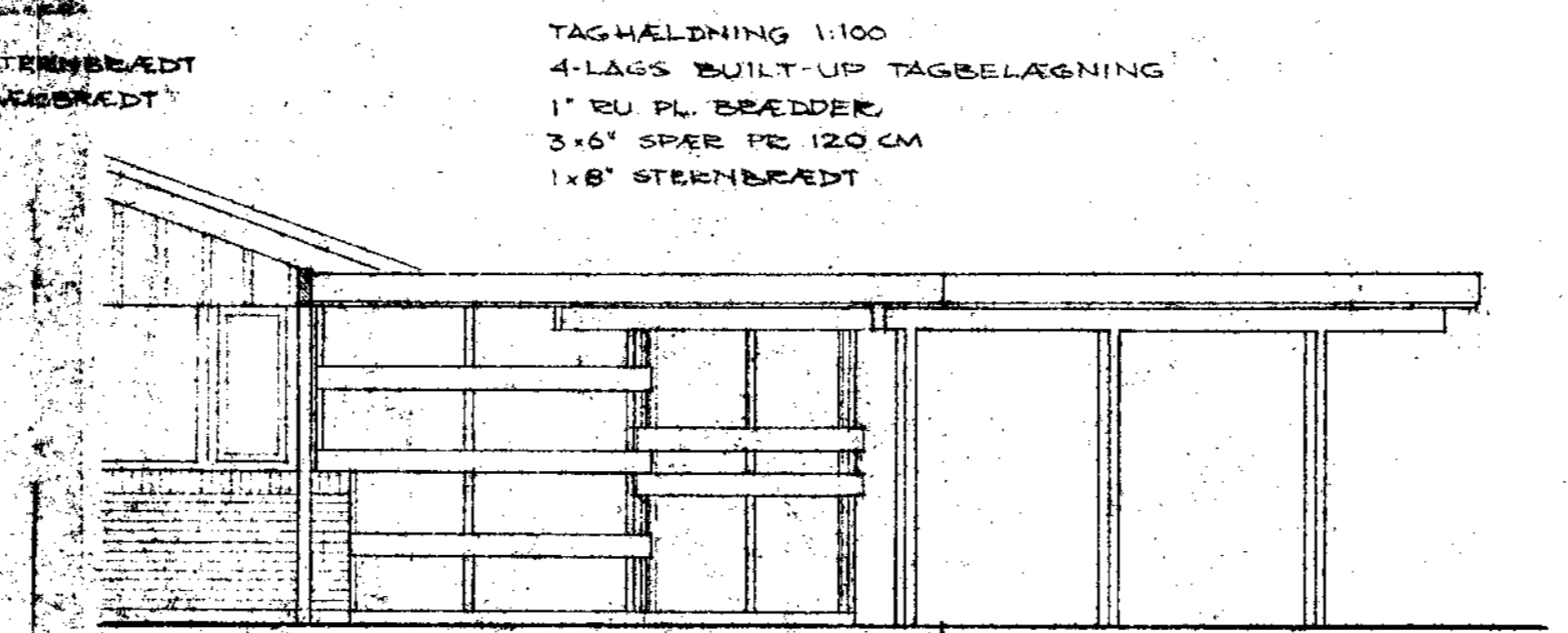

ØSTSIDE

- 4 x 7" EEMME
- 4 x 4" STOLPEC
- 2 x 4" LØSMOLTER OG GRÅBÅND
- 8MM HVID ETERNITBEKLÆDNING
- 1 1/2 x 2 1/2" LODRETTE LISTER
- 1 x 5" VANDRETTE BEDEDER

SØLL. KOMM. TEKN. FORV.
12. SEP. 1967

3825

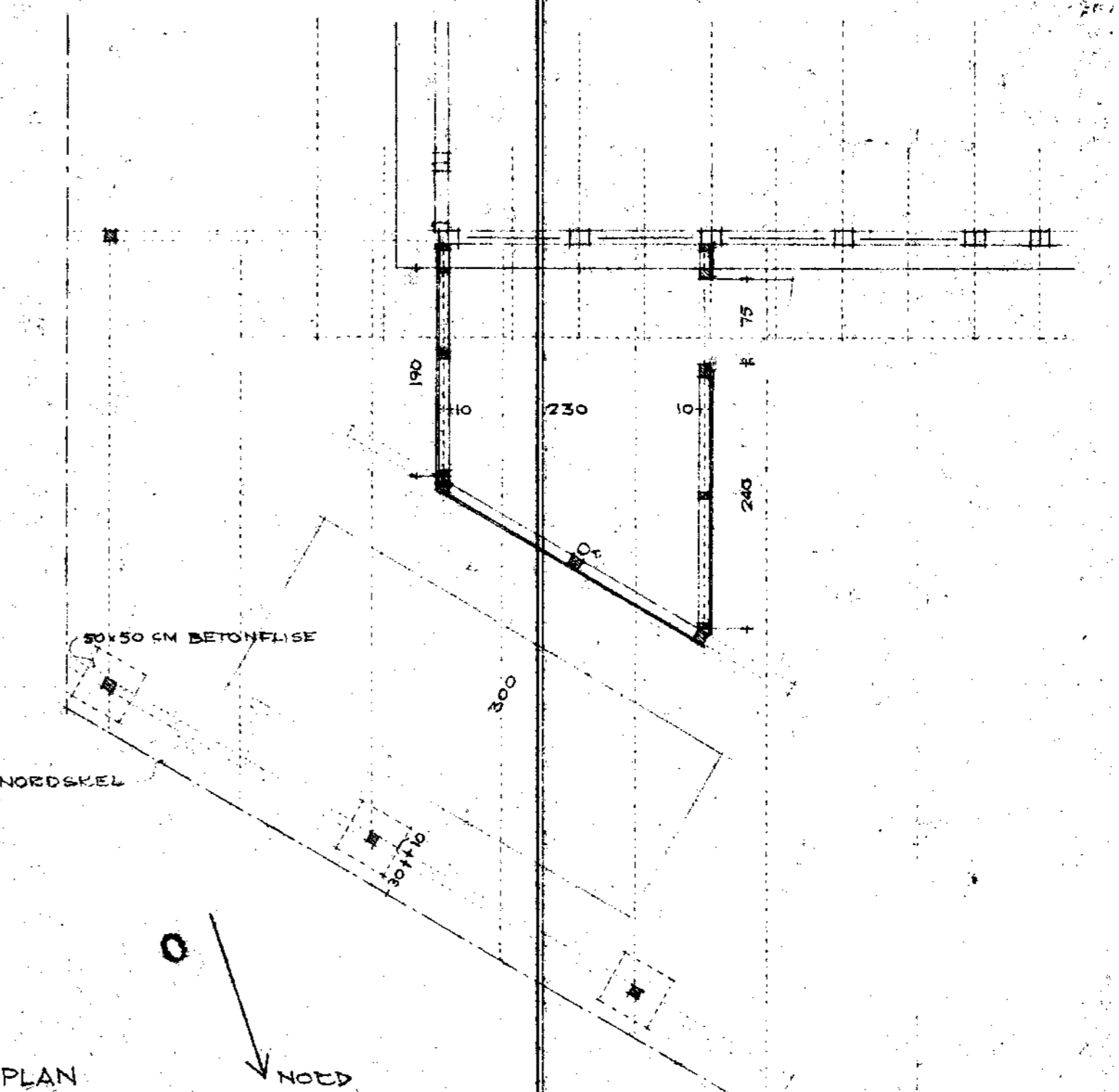

PLAN

BKS. HUS	148 M ²
CARPORT OG SKUE	38 M ²
BEBYGGET AREAL	151 M ²
GRUNDENS AREAL	1000 M ²
UDNYTTELSE	15,1

Enhører til
byplanafdelingens
skrivelse af
19. SEP. 1967

ALLE MÅL KONTROLLEDES PÅ STEDET.

172 A₂ 1

TEGN. NR.

CARPORT M. SKUE FOR HC. ARKITEKT
CHRISTIAN TEISEN

BERTEL UDSEN
ARKIT. M.A.A.

MATE. NR. 5^{te} AF TEGNED. FOLESLÆTTEN 28. VEDBÆK

BJÆLLEVANGEN 12

PLAN OG FACADEER, TAGDETAJLLER

HJØRTEKÆR, LYNGBY

MÅL: 1:50 OG 1:10

REV. 27. 6. 67 CH
13. 6. 67 CH TELEFON 57 12 45