

Byplansag

vedrørende matr. nr.

2V af AGGERSHVILE

beliggende

FRYDENLUNDSVEJ 24

Ejer: *Frin Aandleg A.V. Schlemmer*

Andrager: *arkst. Berthel Wassum*

Sagens dato:

30/7-1957

Sagen modtaget:

7-8 AUG 1957

Sagen besigtiget på stedet:

|

Sagen til underskrift:

Sagen behandlet af:

Byplanudvalget d.:

Kommunalbestyrelsen d.:

Sagen besvaret eller videresendt

den: *-8 AUG. 1957* til: *Facadekonsulenten;* retur, den: *20 AUG. 1957*

den: til:

den: *26. AUG. 1957* til: *ØVER Fredningsnævnet;* retur, den: *18 SEP. 1957*

den: til:

den: til: *Andrageren*

Henvisning til:

Byggesag J. nr.

Udstykningssag J. nr.

Fredningssag J. nr.

Byplansag J. nr.

132/57

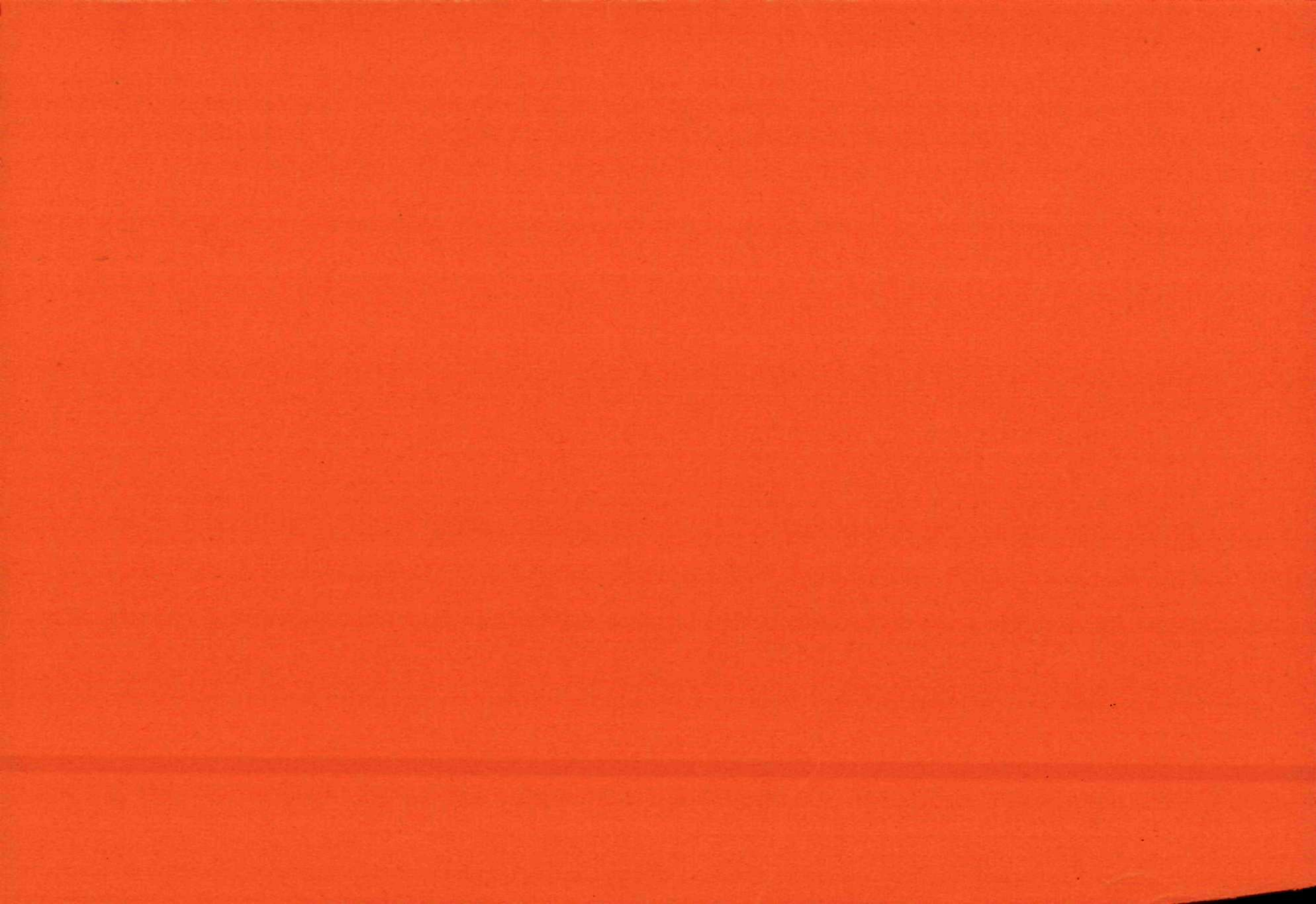

16 SEP 1957

OVERFREDNINGSNÆVNET

København, d. 14. september 1957.

Slotsholmsgade 10
Bagbygningen, 2. sal
Telf. Palæ 9335

528
Ofn.307

./.

Idet man hoslagt tilbagesender den med kommunalbestyrelsens skrivelse af 26/8 1957 (Bj.nr.132/57) fremsendte sag vedrørende opførelse af et eenfamiliehus på matr.nr. 2y af Aggershvile, til hvilken bebyggelse der i henhold til en arealet pålagt servitut kræves godkendelse af bl.a. overfredningsnævnet, skal man meddele, at overfredningsnævnet for sit vedkommende kan godkende husets opførelse i overensstemmelse med den foreliggende tegning.

P.o.v.



Poul Andersen

Søllerød kommune, kommunalbestyrelsen.

Søll. komm. tekn. forv. j. nr. 3180	QR
T	Afskr. 16 SEP 1957

*meddel
B.L.*

18 SEP 1957
AE

Søllerød kommunes tekniske forvaltning, byplanafdelingen, j. nr.

132/57

Hr. ARKITEKT HELWEG, en udtalelse udbedes vedrørende denne sag:

parcel nr. af matr. nr. *2^v* af *Aggershølle*

projekteret af: *ark. B. Nassim* tegning, dato:

fremsendt den: modtaget retur den: **20. AUG. 1957**

sagen angår: *1 een familiehj.*

Fæst.

13 . 8 . 57
of

Søllerød kommunes ^{Byggesamfundet} ~~Bygningsinspektors~~

Rådhuset
Holte.

76 A₁ Matr.nr. 2v Agershvile m.m. Vedbæk sogn.
Frydenlundsvej 24.

30.8.1957.

For ejeren af ovennævnte grund, fru tandlæge Helle Vibeke Schleichner, Store Kongensgade 114, ansøger jeg om tilladelse til at lade opføre det paa vedlagte tegning nr. 76 A₁ - 2 og 3 viste eenfamiliehus med garage.

Huset opføres paa betonfundamenter 1:4:7 ført til fast bund og f restfri dybde af gule håndstrøgne mursten. Ydermure af 35 cm hulmur med ståltrådsbindere og Lecaklinker i hulrummet.

Gulvkonstruktion: 30 cm slagter, alukraft, 6 cm beton, 8 cm beton med varmeslanger og vinylbelegning.

Indvendige vægge g-stens mur, 6 cm slaggeplader og bræddeskillørur, de førstnævnte med puds og sidstnævnte med gipsplader paa begge sider.

Det skraa tag tækkes med 2 lag tagpap, sidste lag med sort skiferbelegning. Det flade tag tækkes med built-up med perlegrus.

Udvendigt træværk stryges med mørkebrun Solignum.

Statiske beregninger, spildevandsandragende og centralvarmeprojekt vil blive fremsendt af civilingenier Johs. Jørgensen, København.

Jerte Udson.

BYGGESAGSERKLÆRING NR.

503/57

Byplan j.nr.

132/57

Parcel nr. —

af matr.nr.

24

af

Aggershus

Byplanafdelingen, den

-8 AUG. 1957

Sagen modtaget til facadecensur

af Overbyrået

Sagen angår:

et enfamiliehus

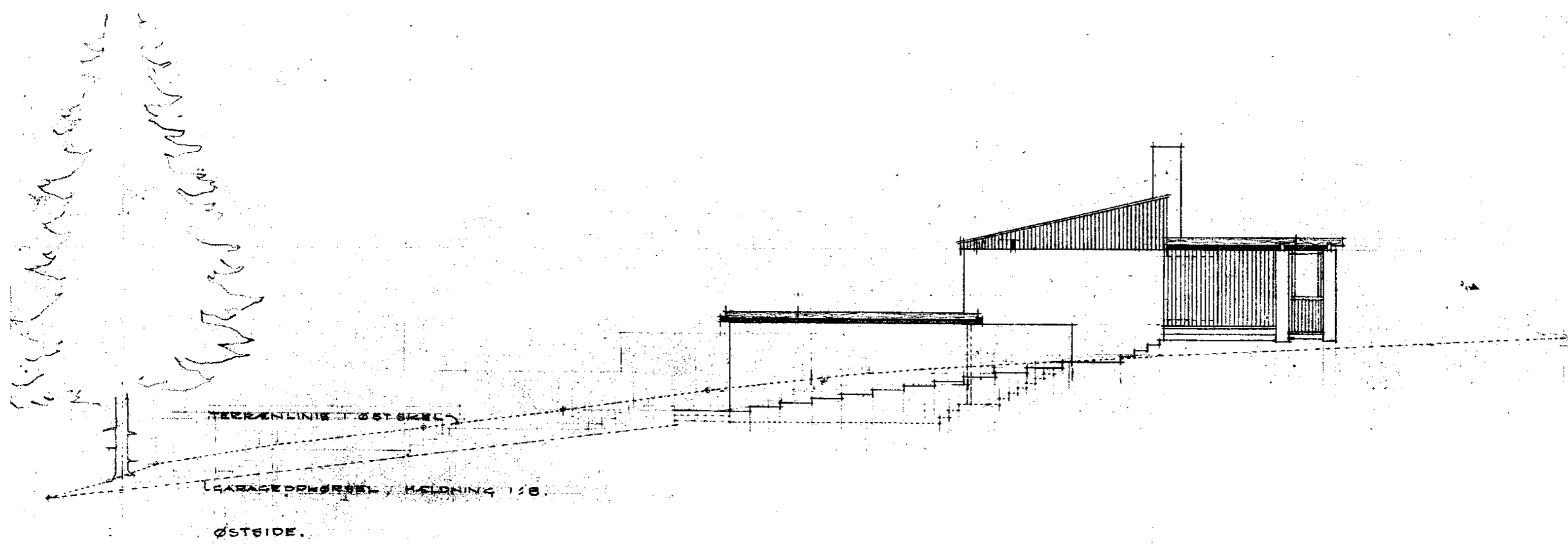

ØSTSIDE.

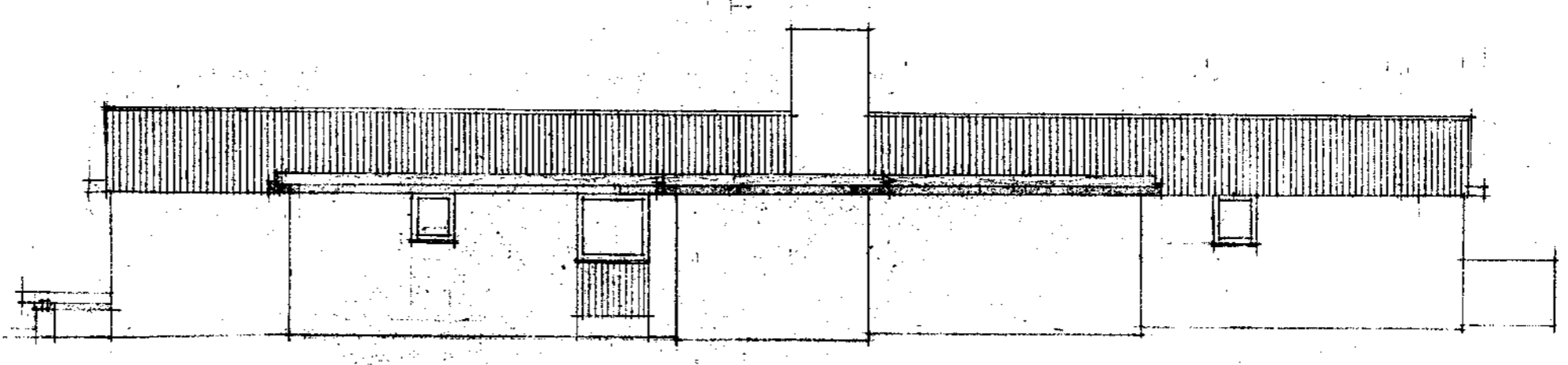

NORDBSIDE.

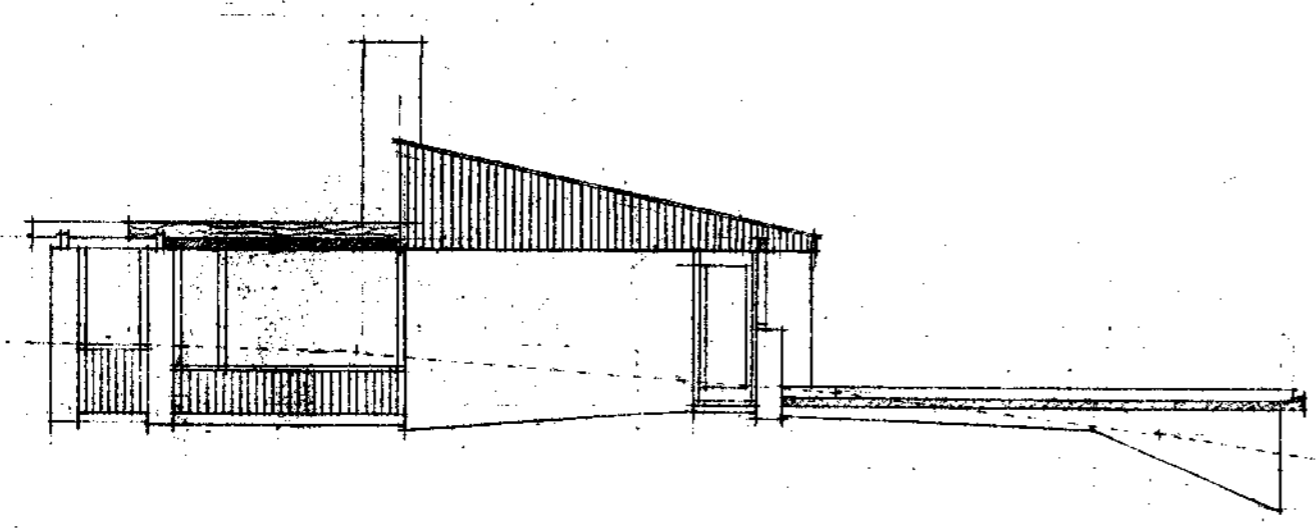

VESTSIDE.

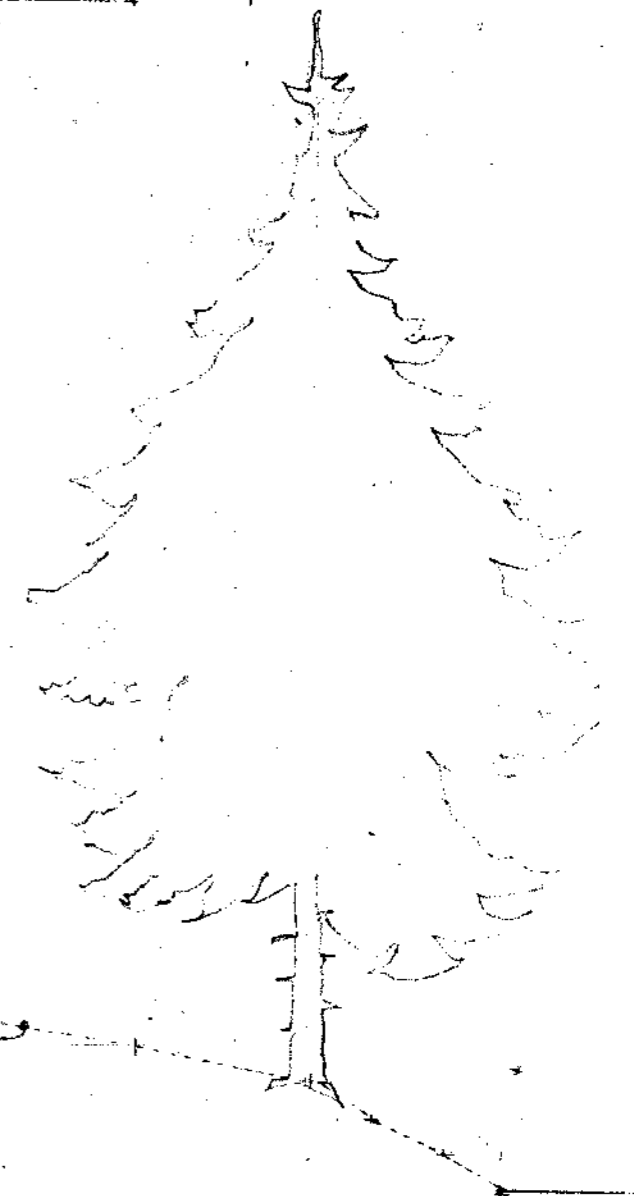

TERRENLINIE I VESTSKEL

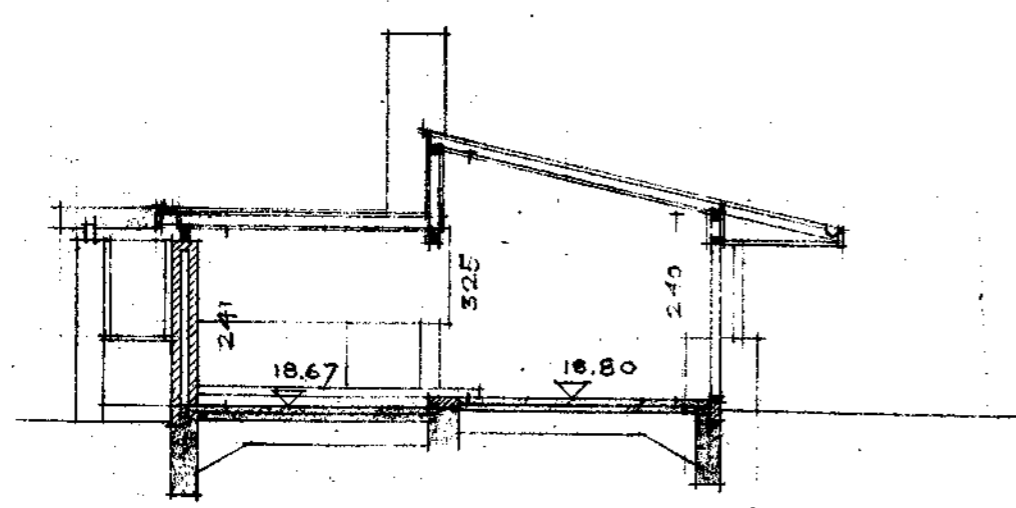

SNIT I OPHOLDESTUE.

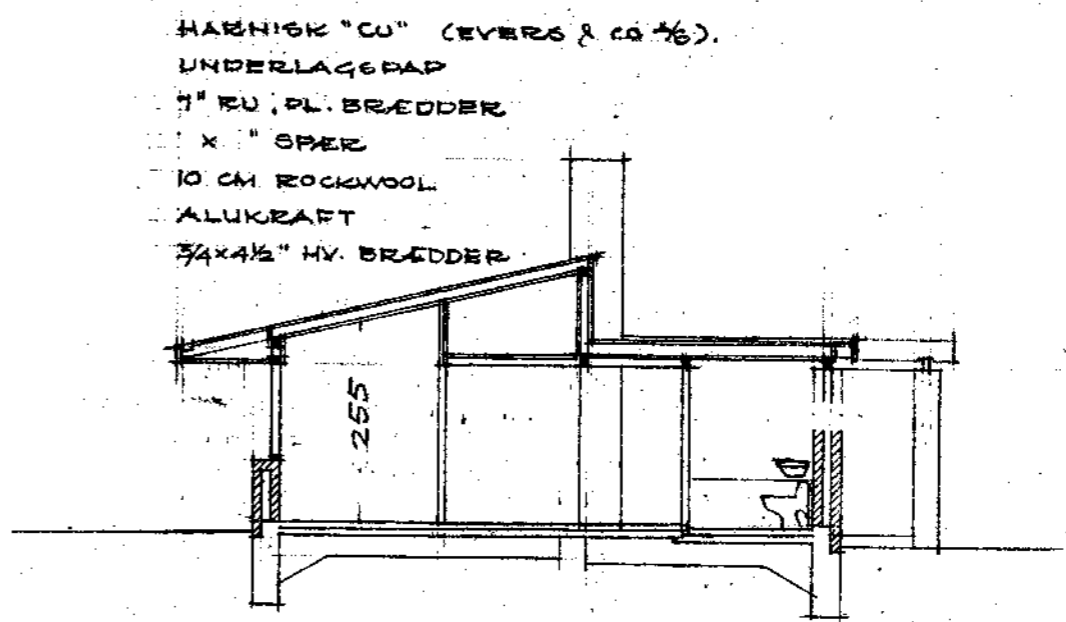

HÆRNIK "CU" (EVERS & CO. 76).
 UNDERLAGSPAP
 7" KU, PL. BRÆDDER
 X" SPER
 10 CM ROCKWOOL
 ALUKRAFT
 3/4x1 1/2" HV. BRÆDDER

GULVBELEGNING
 8 CM BETON M. VÆRMESLANGER
 8 CM BETON
 ALUKRAFT
 30 CM SLAGGER

SNIT I KAMMER OG BAD.

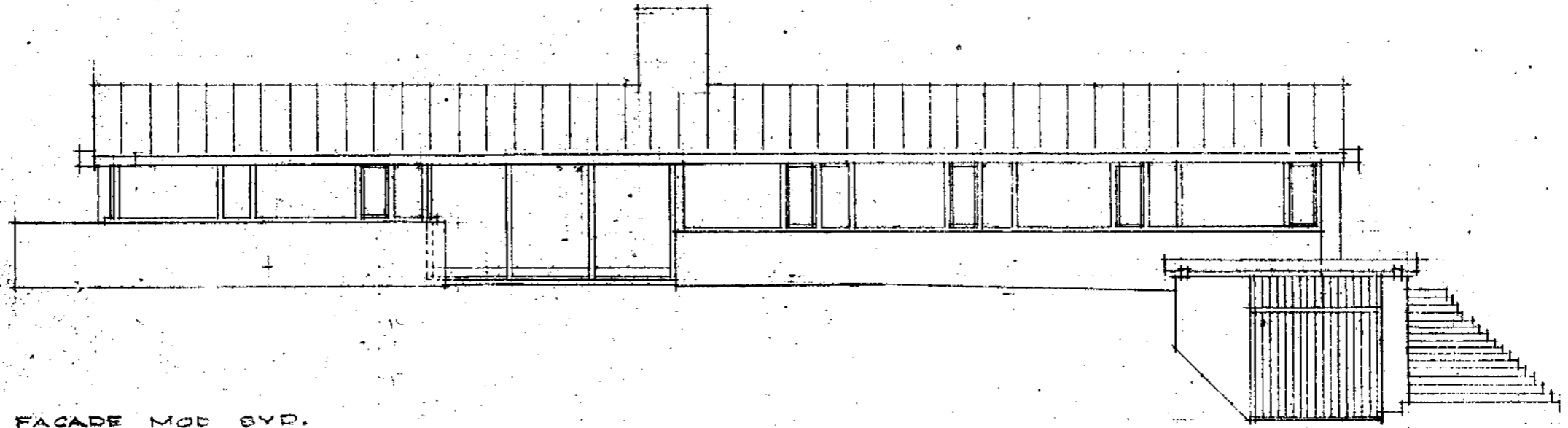

FACADE MOD SVD.

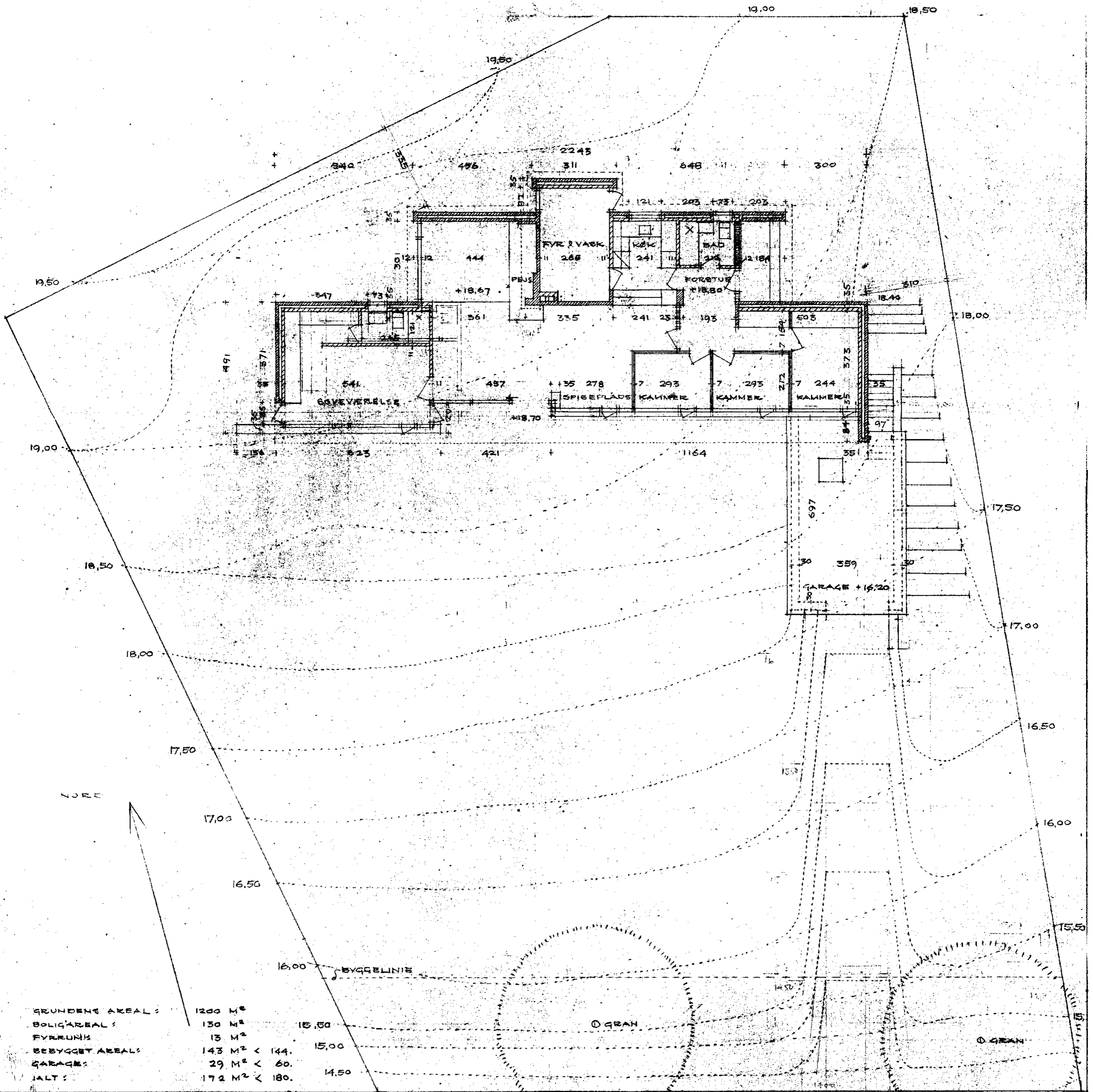

GRUNDENS AREAL:	1200 M ²
BOLIGAREAL:	130 M ²
FYRBRUNN:	13 M ²
BEBYGGET AREAL:	143 M ² < 144.
GARAGE:	29 M ² < 60.
JALT:	172 M ² < 180.

KARM 14,19
BUND 12,21

VILLA SCHLEISNER. MATR. NR. 27
FRYDENLUNDSEVEJ 24 · VEDBÆK. AGGERSHVILE.
PLAN, MÅL 1:100.

76 A. TEHN. **2**
BERTIL UDSEN
ARKITECTUR
BJELKEVANGEN 18 KLAMPENBORG
TELEFON HIORTEKAR 848