

BYGGESAG

Matr. nr. 2 al af Agv., adresse: Egemosen 18.

402.64

vedrørende opførelse af enfamiliehús ^{garage i inderetagen} & carport oparbejdet ved centralvarmeudlag ^{2,4 m² kedel} og oliefyr med 2500 l tank. Opførelse af carport

Spildevandssag j. nr. 402/64.

17. OKT. 1966
Landinspektørens afsetningsplan modtaget 17.5.1965. klb
Afløbsattest modtaget 21. MAR. 1966
Skorstensattest modtaget 21. MAR. 1966
Vejafdeling attest? 25. APR. 1966

Deklaration angående: PVC. m
sendt til tinglysning d. -6. JUL. 1966
modtaget fra tinglysning d. -4. AUG. 1966
Gebyr: kr. 19.80

28. JUN. 1965 Grundudgrøning synes i dag. godt. (kr.) 0.80

-2. DEC. 1965 Udgrøning til oliefyrb. synes i dag. godt. 0.80, når
regning med andet placering er. fremsægt.

-3. DEC. 1965 Ark. Hansen anmoder om bygn. på tegning. godt. 0.80

25. APR. 1966 Færdigmelding fra ark. Hansen. klb.

28. april 1966. Færdigtyn, se skrivelse af: Adress + opw. 0.80

-2. MAI 1966

11. JUN. 1965

Revideringsgebyr kr. 95.850. - (alt ind)

Nr. 1. livsbuqvistor Tai Lange

Bs. 402/

Stb $14,62 \times 7,32 = \underline{\underline{107 m^2}}$

Ejendommens e

U. etage $7,89 \times 7,08 = 56 m^2$

Ejerens adresse

heraf boligareal: $7,89 \times 3,54 = 28$
% fyrrum $1,45 \times 1,2 = \frac{1}{2}$

Sagen anmeldt

kl. $7,89 \times 7,08 = 56$
+ fyrrum $\frac{2}{58 m^2}$
bolig $\underline{\underline{26 m^2}}$

d. 30/6 1964

340

d. / 19

NOV. 97

CARPORT

Tidligere bebygget areal

$6,25 \times 2,7 = \underline{\underline{17 m^2}}$

m²

Nyt bebygget areal

107

m²

Kælder <u>57</u> m ²	Underetage _____ m ²	Garage _____ m ²	Sommerhus _____ m ²	Udhus _____ m ²
_____ m ²	_____ m ²	_____ m ²	_____ m ²	_____ m ²
antal boliger à				
_____ værelser		4 værelser	5 værelser	_____ værelser
_____ m ²			1	

NOV. 97

Afgift for vand til byggebrug: 41 kr. 00 øre, medd. til vandværket d. 23. JUN. 1965

Bygningsrådet, d. / pkt. , disp. §

Bygningsrådet, d. / pkt. , disp. §

Dekl. B

Dekl. A 2086 kr. 19.80

Alder: $107 m^2 \text{ à } 1,40 \text{ kr} = \underline{149,80 \text{ kr}}$
Carport $17 m^2 \text{ à } 1,90 \text{ kr} = \underline{33,80}$
+ beregn. $\underline{\underline{173,60 \text{ kr}}}$

Håndværkerudgift: kr. 114.000,-
Attesteret omsskema sendt den: 2. SEP. 1966

til: landskabsingeniør Børge Høiland,
Vester Valdgade 10,
København V.

BYGGETILLADELSE

VARMEANLÆG

Rådgivende Ingeniørfirma Jørgen Jørgensen als
Bjerregårdsvej 16, Vallø

Deres andragende af 19.5.1965 angående installation af
centralvarmeanlæg med kedel på 2,4 m², oliefyrt
af nedgravning af 2500 l. tank
på matr. nr. 2 al af Aggershede
tilhørende civilingeniør Kai Lange, Hovedgaden 6, Hørsholm,
godkendes herved i henhold til medfølgende bilag og under forudsætning af, at byggeloven for købstæderne
og landet, bygningsreglementets og Søllerød kommunes bygningsvedtægts bestemmelser i enhver henseende
overholdes, også for så vidt angår konstruktioner m. m. hvorom ikke er givet fuld oplysning i tegning og
andragende. Uden udtrykkelig hjemmel i efterfølgende bemærkninger må byggelovens bestemmelser ikke fra-
viges. Anmelderen er ansvarlig for at byggetilladelsens vilkår overholdes.

Det bemærkes:

at olie tanken skal anbringes mindst 0,75 m fra
sandledning,
at olie tanken ikke må nedlægges for udgravning -
gen for denne er bekræftet og godkendt herfor
at medfølgende beregninger godkendes, idet man
går ud fra at hovedskelle væggen er bærende,

Genpart sendt til bygherren.

vend

.....
.....
.....
.....
.....
.....
.....
.....
.....
.....
.....
.....
.....
.....
.....
.....
.....
.....

Endvidere bemærkes:

- 1) at nærværende godkendelse intet foregriber med hensyn til andre myndigheders påtaleret,
- 2) at nærværende godkendelse ikke vedrører evt. ordning af afløbsforholdene, der i overensstemmelse med § 18 i byggeloven vil være at anmelde ved indsendelse af andragende med planer i 3 eksemplarer,
- 3) at nærværende godkendelse ikke vedrører gas- og vandinstallationer,
- 4) at kedelrummets loft forudsættes i det mindste at være røret og pudset - også for bjælkernes vedkommende,
- 5) at aftrækket fra kedlen ikke må indmunde i skorstenen i højde med renselemmen, men over denne,
- 6) at kedlen skal stå i uafspærrelig forbindelse med en ekspansionsbeholder gennem en fremløbsledning med lysning af mindst 20 mm,
- 7) at ekspansionsbeholderen, der skal anbringes på let tilgængeligt sted og beskyttes mod frost, vil være at ventilere ved åbent rør eller vacuumventil, anbragt i beholderens top eller øverst på overløbsrøret,
- 8) at overløb fra ekspansions- og varmtvandsbeholdere skal anbringes i rum forsynet med gulv afløb,
- 9) at kedlen vil være at mærke og opslag at anbringe i kedelrummet i overensstemmelse med justitsministeriets bekendtgørelse af 27. december 1926,
- 10) at kedlen eller skorstenen skal forsynes med eksplosionsklap,
- 11) at brændsel skal holdes adskilt fra kedlen ved brandfri skillevæg af passende højde,
- 12) at forsyningsledninger for koldt og varmt vand skal udføres af en her i kommunen autoriseret mester,
- 13) at bygningsattest vil være at indhente, forinden anlægget tages i brug.

[Handwritten signature]

Holte, d. 24. JAN. 1966

Byggesag nr. 402/64

BYGGETILLADELSE

VARMEANLÆG

Ingeniørfirmaet Johs. Jørgensen A/S.,

Bjerregårdsvej 16, Valby

Deres andragende af 6. december 1965 angående ændret placering af

2500 l nedgravet olietank

på matr. nr. 2 al af Aggershvile, Egenosen 18

tilhørende civilingenier Kaj Lange, Hovedgaden 6, Hørsholm

godkendes herved i henhold til medfølgende bilag og under forudsætning af, at bygge-loven for købstæderne og landet, bygningsreglementets og Søllerød kommunes bygningsvedtægts bestemmelser i enhver henseende overholdes, også for så vidt angår konstruktioner m. m. hvorom ikke er givet fuld oplysning i tegning og andragende. Uden udtrykkelig hjemmel i efterfølgende bemærkninger må bygge-lovens bestemmelser ikke fraviges. Anmelderen er ansvarlig for at byggetilladelsens vilkår overholdes.

Det bemærkes:

at udgravning til tanken er godkendt herfra,

Genpart sendt til bygherren.

vend

.....
.....
.....
.....
.....
.....
.....
.....
.....
.....
.....
.....
.....
.....
.....
.....
.....
.....
.....
.....
.....
.....

Endvidere bemærkes:

- 1) at nærværende godkendelse intet foregriber med hensyn til andre myndigheders påtaleret,
- 2) at nærværende godkendelse ikke vedrører evt. ordning af afløbsforholdene, der i overensstemmelse med § 18 i byggeloven vil være at anmelde ved indsendelse af andragende med planer i 3 eksemplarer,
- 3) at nærværende godkendelse ikke vedrører gas- og vandinstallationer,
- 4) at kedelrummets loft forudsættes i det mindste at være røret og pudset - også for bjælkernes vedkommende,
- 5) at aftrækket fra kedlen ikke må indmunde i skorstenen i højde med renselemmen, men over denne,
- 6) at kedlen skal stå i uafspærrelig forbindelse med en ekspansionsbeholder gennem en fremløbsledning med lysning af mindst mm,
- 7) at ekspansionsbeholderen, der skal anbringes på let tilgængeligt sted og beskyttes mod frost, vil være at ventilere ved åbent rør eller vacuumventil, anbragt i beholderens top eller øverst på overløbsrøret,
- 8) at overløb fra ekspansions- og varmtvandsbeholdere skal anbringes i rum forsynet med gulv afløb,
- 9) at kedlen vil være at mærke og opslag at anbringe i kedelrummet i overensstemmelse med justitsministeriets bekendtgørelse af 27. december 1926,
- 10) at kedlen eller skorstenen skal forsynes med eksplosionsklap,
- 11) at brændsel skal holdes adskilt fra kedlen ved brandfri skillevæg af passende højde,
- 12) at forsyningsledninger for koldt og varmt vand skal udføres af en her i kommunen autoriseret mester,
- 13) at bygningsattest vil være at indhente, forinden anlægget tages i brug.

V. S. M. M. M.

EKSPEDITIONSTID:
KL. 10-15 . ~~TORS DAG KL. 10-15~~
TORS DAG DESUDEN KL. 16.30-18.30
Lørdag lukket

BYGGETILLADELSE

Mr. arkitekt Bertel Udsen,

Bjælkevang 15, Lyngby

Deres andragende af 3. december 1965 angående opstilling af en
carport

på matr. nr. 2 al af Aggershvile, Egemosen 18
tilhørende civilingeniør Kaj Lange, Hovedgaden 6, Hørsholm

godkendes herved i henhold til medfølgende bilag og under forudsætning af, at byggeloven for købstæderne og landet, bygningsreglementets og Søllerød kommunes bygningsvedtægts bestemmelser i enhver henseende overholdes, også for så vidt angår konstruktioner m. m. hvorom ikke er givet fuld oplysning i tegning og andragende. Uden udtrykkelig hjemmel i efterfølgende bemærkninger må byggelovens bestemmelser ikke fraviges. Anmelderen er ansvarlig for, at byggetilladelsens vilkår overholdes.

Det bemærkes:

at det er en forudsætning for godkendelsen, at ejeren af matr.nr. 2 al
og 2 ak, Aggershvile, er enige om carportens placering mod den fælles
mur,

- ./ at eventuel kørerampe skal udføres efter vedlagte regler,
- ./ at overkørsel skal udføres efter vedlagte plan 2B-1966,
- ./ at tagafvanding kan undlades, såfremt vedlagte skema tilbagesendes i underskreven stand,

Genpart sendt til bygherren.

Endvidere bemærkes:

- a) at nærværende byggetilladelse intet foregriber med hensyn til andre myndigheders eller enkeltpersoners påtaleret overfor de ejendommen påhvilende servitutter m. m.,
- b) at nærværende byggetilladelse **ikke** omfatter afløbsforholdene. ~~Andragende og spildevandsplan i 3 eksemplarer vil være at fremsende hertil,~~
- c) at eventuel varmeinstallation og oliefyrringsanlæg vil være at anmelde ved indsendelse af andragende og planer i to eksemplarer og vedlagte skemaer i udfyldt stand,
- d) at eventuel overkørsel skal anlægges efter teknisk forvaltnings anvisning,
- e) at bygningen skal afsættes af en landinspektør og afsætningsplanen fremsendes til inspektoratets godkendelse, inden udgravningen synes,
- f) at støbning af fundamenter ikke må påbegyndes, forinden inspektoratet har godkendt afsætningsplanen og den færdige grundudgravning,
- g) at etageadskillelser og tagværk ikke må beklædes eller udstøbes, forinden inspektoratet har synet og godkendt disse i oplagt og forankret stand. Bjælkelag m. m. skal ved besigtigelsen være forsynet med indskud og brandfrit isoleringsmaterialer,
- h) at det påhviler bygherren eller hans befuldmægtigede at færdigmelde det under f) og g) nævnte arbejde i så ~~god tid, at eftersyn kan finde sted uden forsinkelse af byggearbejdet,~~
- i) at byggetilladelsen bortfalder, såfremt arbejdet ikke påbegyndes inden 12 måneder fra dato,
- j) at afvigelser fra det godkendte forslag ikke må iværksættes, forinden inspektoratets godkendelse deraf foreligger,
- k) at beskadigelse af kørebanens asfaltbelægning vil blive udbedret for ejerens regning,
- l) at blanding af beton på vejareal ikke må finde sted,
- m) at bygningsattest vil være at indhente, forinden det anmeldte må tages i brug.

U. S. M. M.

BYGGETILLADELSE

Hr arkitekt Bertel Udehn

Bjælkevængen 15, Byngøby

Deres andragende af 5.5.1965 angående opførelse af
sønfamiliehuse, med garage i kælderens,

på matr. nr. 2, al af Aggershede, Egensøen 18
tilhørende civilingeniør Kai Lange, Hovedgaden 6, Hørsholm,
godkendes herved i henhold til medfølgende bilag og under forudsætning af, at byggeloven for købstæderne og
landet, bygningsreglementets og Søllerød kommunes bygningsvedtægts bestemmelser i enhver henseende over-
holdes, også for så vidt angår konstruktioner m. m. hvorom ikke er givet fuld oplysning i tegning og andra-
gende. Uden udtrykkelig hjemmel i efterfølgende bemærkninger må byggelovens bestemmelser ikke fraviges.
Anmelderen er ansvarlig for, at byggetilladelsens vilkår overholdes.

Det bemærkes:

at det af Favrins Bygge-Industri afgivne tillad af
1.6.1965 på kr. 83.400 godkendes,
at der senest 6 mdr. efter ibrugtagelsen skal ind-
sendes endeligt regnskab over håndværkerud-
gifterne til kommunalbestyrelsens gennemsyn,
at byggehøjdeforskellen er 10 m fra vejmidte, med
et tillæg af 1,5 x højdeforskellen mellem terræn
ved forhus bagkant og terræn ved byggeniveau
+ 1 m, for garages vedkommende 10 m fra
vejmidte + rampetelemmelser, se vedlagte regler,

at kommunalsbestyrelsens skrivelse af 15.9.1965
vedrørende hovedblok vil være at tage til
efterretning,
at ejendommen henføres under setre renovations-
distrikt, regulativ vedlægges, se heri regler
for indretning af skumbænk i sørfamiliehuse,
at tegningskriterier skal udfyldes effektivt,
at upudrede vægge og loftet kun må udføres af
tølle sammenpløjede brædder,
at de viske sønlige ise i garager skal pudses

Endvidere bemærkes:

- a) at nærværende byggetilladelse intet foregriber med hensyn til andre myndigheders eller enkeltpersoners påtaleret overfor de ejendommen påhvilende servitutter m. m.,
- b) at nærværende byggetilladelse **ikke** omfatter afløbsforholdene. ~~Andragende og spildevandsplan i 3 eksemplarer vil være at fremsende hertil,~~
- c) ~~at eventuel varmeinstallation og oliefyrringsanlæg vil være at anmelde ved indsendelse af andragende og planer i to eksemplarer og vedlagte skemaer i udfyldt stand,~~
- d) at ~~eventuel~~ overkørsel skal anlægges efter teknisk forvaltnings anvisning,
- e) at bygningen skal afsættes af en landinspektør og afsætningsplanen fremsendes til inspektoratets godkendelse, inden udgravningen synes,
- f) at støbning af fundamenter ikke må påbegyndes, forinden inspektoratet har godkendt afsætningsplanen og den færdige grundudgravning,
- g) at etageadskillelser og tagværk ikke må beklædes eller udstøbes, forinden inspektoratet har synet og godkendt disse i oplagt og forankret stand. Bjælkelag m. m. skal ved besigtigelsen være forsynet med indskud og brandfrit isoleringsingsmaterialer,
- h) at det påhviler bygherren eller hans befuldmægtigede at færdigmelde det under f) og g) nævnte arbejde i så god tid, at eftersyn kan finde sted uden forsinkelse af byggearbejdet,
- i) at byggetilladelsen bortfalder, såfremt arbejdet ikke påbegyndes inden 12 måneder fra dato,
- j) at afvigelser fra det godkendte forslag ikke må iværksættes, forinden inspektoratets godkendelse deraf foreligger,
- k) at beskadigelse af kørebanens asfaltbelægning vil blive udbedret for ejerens regning,
- l) at blanding af beton på vejareal ikke må finde sted,
- m) at bygningsattest vil være at indhente, forinden det anmeldte må tages i brug.

W. J. J. J.

BYGNINGSATTEST

Det erklæres herved, at det på ejendommen

matr. nr. *2 al* af *Aggershvide*
tilhørende *civilingeniør Kai Lauge.*

udførte byggearbejde, bestående i
*opførelse af æufamiliehús indeholdende 5 værelser, køkken,
wc og bad samt delvis kelder. Opførelse af carport.
Fliseb opvarmes ved centralvarmeanlæg med kedel på $2,4 m^2$
og med nedgravet $2500 l$ olieolub.*

jævnfør byggesag journ. nr. *402/64*, såvidt det
ved foretaget syn har kunnet iagttages,

er udført i overensstemmelse med bygge-loven for købstæderne og landet af 10. juni 1960,
de i medfør af loven udfærdigede bestemmelser og de til tilladelsen knyttede betingelser.

BYGNINGSINSPEKTORATET FOR SØLLERØD KOMMUNE

Holte, d. -5. SEP. 1966

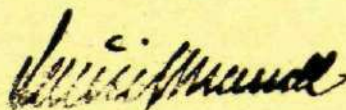

Bygningsinspektør

Afgift til kommunens kasse kr. *173,60* er betalt.

Kasserer

-2. MAI 1966

SØLLERØD KOMMUNES
BYGNINGSINSPEKTORAT

TLF. [REDACTED] . LOKAL 36 374 - 375

EKSPEDITIONSTID:

KL. 10-15, ~~TORS DAG KUN KL. 10-11.30~~

TORS DAG DESUDEN KL. 16.30-18.30

Lørdag lukket

Holte, d. -5. SEP. 1966

Byggesag nr. 402/64

Fr. arkitekt Bertel Ndreu
Bjølkevangen 15, Lyngby

Det meddeles, at bygningsattest er udstedt for eenfamiliehuse
carport på matr. nr. 2 al af Aggerskule,
tilhørende civilingeniør Kai Lauge, Egemosen 18

Der er samtidig tilsendt ejeren meddelelse om at indløse attesten.

Lauritz Brandt

Lauritz Brandt
bygningsinspektør

SØLLERØD KOMMUNES
BYGNINGSINSPEKTORAT

TLF. [REDACTED] . LOKAL ~~36~~ 374 - 375

EKSPEDITIONSTID:

KL. 10-15, ~~TORS DAG KL. 10-11.30~~

TORS DAG DESUDEN KL. 16.30-18.30

Lørdag lukket

Holte, d. 5. SEP. 1966

Byggesag nr. 402/64

Tinglysningsgebyr: kr. 19,80

Byggesagsgebyr: kr. 173,60

Vandafgift: kr. 41,00

234,40

Fr. civilingeniør Kai Lange
Egemosen 18, Skodsborg

Det meddeles, at bygningsattest er udstedt for carport

på matr. nr. 2 al af Aggershøile,

tilhørende Tom selv

Attesten bedes indløst inden 14 dage ved betaling af afgiften

kr. 234,40 til kommunekassen, rådhuset, Holte, eller gennem postvæsenet over girokonto 116.

Ovenanførte sagsnr. må angives.

Lauritz Brandt
bygningsinspektør

SKORSTENSATTEST

Det erklæres herved, at skorstene og ildsteder i den på ejendommen
matr. nr. 2 a 1 af Aggershvile Vedbæk Sogn
opførte Beboelsesbygning, såvidt det ved
foretagen besigtigelse har kunnet konstateres, er i overensstemmelse med byg-
ningsvedtægtens krav.

16/3-1966

Egemosen 18

Nr. 655
SØLLERØD KOMMUNES
BYGNINGSINSPEKTORAT

18. MAR. 1966

J.NR. *402/64*

for Th Wagner

aut. Skorstensfjernmaster



Matr. nr. 2 af Aggershøje

1/ Helårsbetælle

$\frac{170 m^2}{170 m^2}$

Udsk. d. 8.9.64

2/ Halder

$27 m^2$

Udsk. d. 7/

3/ 21. juni 1965

Ja
X

Grundudgrævning synes den 28. juni 1965

Sendt til: Landsmøttsagfører Børge Høilund,
Vester Valdegade 10,
København V.

-2.SEP.1966

den:

Konto:

6-5-1 år 1966/67

SØLLERØD KOMMUNES
BYGNINGSINSPEKTORAT

RÅDHUSET . HOLTE

Telf. Holte 1515 . lokal 19

Postgiro 116

Dags dato modtaget til Søllerød kommune af:

Fr. civilingeniør Kai Lauge,
Egemoseen 18,
Skodsborg.

Vandafgift for vand til byggebrug vedrørende
matri. nr. 2 al af Aggerskilde, Egemoseen 18

Kr.

41,00

SØLLERØD KOMMUNE

Kassererkontoret

AFLØBSSAG

Det meddeles herved, at de på ejendommen

matr. nr. 2 al af Aggershvile

tilhørende civilingeniør Kaj Lange

anmeldt af: fa. Johs Jørgensen A/S

approberet den 10/6-66

omfattende: sanitære installationer og kloakanlæg ved nybygning,

er udført i overensstemmelse med det gældende regulativ, for så vidt det ved foretagen besigtigelse har kunnet konstateres,

SØLLERØD KOMMUNES TEKNISKE FORVALTNING,
Hygiejnisk afdeling

Holte, d.

-2 SEP. 1966

Afdelingsingeniør

11. MAJ 1966
Holte, d. 25. APR. 1966
Byggesag nr. 402/64

VEJATTEST

vejen ud for

I anledning af udstedelse af bygningsattest udbedes vejafdelingens udtalelse vedr. ejendommen

matr. nr. 2 al af Aggershvide

tilhørende civilingeniør Kai Lauge, Egemosevej 18

Aksel E. Andersen.

-
- 1: jord og materialer fjernes fra vejareal,
 - 2: fortovsbeskadigelser retableres med slagger og grus,
 - 3: eventuelle beskadigelser af brostenskant retableres.

28. APR. 1966

Helmutin

Intet at bemærke.

12. MAJ 1966

Helmutin

HENNING RASMUSSEN

ADVOKAT

LANDSRETSSAGFØRER

LANDSRETSSAGFØRER

V. FRANKLIN SØRENSENS EFTF.

BØRGE HØILUND

LANDSRETSSAGFØRER

KØBENHAVN V., DEN

VESTER VOLDGADE 10

TELF. (01) *15 24 65

POSTGIRO 3596

1. sept. 1966

h/le

Søllerød kommunes bygningsinspektorat
Øverødvej 2, Holte

På foranledning af civilingeniør Kai Lange, Egemosen 18, fremsendes hermed ansøgning om afgiftsgodtgørelse for byggeri vedrørende det énfamiliehus, min klient har opført på matr. nr. 2 al Aggershvile by, Vedbæk sogn. Jeg anmoder om, at ansøgningen må blive forsynet med fornøden attest fra bygningsmyndigheden på side 2 og 4, hvorefter dokumentet bedes tilbagesendt mig til videre ekspedition.

Med venlig hilsen

Børge Høilund
lrs.

Nr. 2409
SØLLERØD KOMMUNES
BYGNINGSINSPEKTORAT

-2. SEP. 1966.

J.NR. 402/64

SØLLERØD KOMMUNES
BYGNINGSINSPEKTORAT

TLF. [REDACTED] . LOKAL 56

EKSPEDITIONSTID:

KL. 10-15, LØRDAG KUN KL. 10-11,30

TORS DAG DESUDEN KL. 16,30-18,30

Nyt tlf. nr.

([REDACTED])

Tinglysningskontoret,
Klampenborgvej 234,
Ægs. Lyngby.

Medfølgende deklaration bedes venligst stemplet, tinglyst
og derefter tilbagesendt til bygningsinspektoratet.

Rådhuset, Holte, d. 6. JUL. 1966

Byggesag nr. 402/64

Ejend. matr. nr. 2 a1 af Aggershvile



Lauritz Brandt
bygningsinspektør

Konto: 24 - 25 - 4 - 3.

-2. MAI 1966

402/64

2 al

Aggershvile

AA/LV

Hr. arkitekt Bertel Udsen,
Bjælkevangen 15,
Lyngby.

Inspektoratet har synet ejendommen matr. nr. 2 al af Aggershvile, Egemosen 18 og skal anmode om at følgende bringes i orden, inden bygningsattest kan udstedes:

- ✓ 1) Aftræk fra fyrrum må der fremsendes nærmere redegørelse om.
- 2) Rettet lysbestandig kloakplan skal fremsendes.
- ✓ 3) Jord og materialer fjernes fra vejareal.
- ✓ 4) Fortovsbeskadigelser retableres med slagger og grus.
- ✓ 5) Eventuelle beskadigelser af brostenskant retableres.

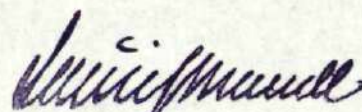

Lauritz Brandt
bygningsinspektør

Kopi: Hr. civilingeniør Kai Lange,
Egemosen 18,
Skodsberg.

Stockholm, den 17/11/41

Respektfullt hälsningar från mig och min familj.
Med vänliga hälsningar till er alla.
Med vänliga hälsningar till er alla.

- 1) Om jag får höra om er återkommer jag.
- 2) Om jag får höra om er återkommer jag.
- 3) Om jag får höra om er återkommer jag.
- 4) Om jag får höra om er återkommer jag.
- 5) Om jag får höra om er återkommer jag.

Lauritz Brandt

Lauritz Brandt
Fam. Brandt

Stockholm, den 17/11/41

Holte, d. 26. APR. 1966

Byggesag nr. 402/64

AFSLUTNING

af

L Ø B S S A G.

I anledning af bestedelse af bygningsattest udbedes hygiejnisk
afdelings udtalelse vedrørende ejendommen:

Matr. nr. 2 al af Aggerskule
tilhørende civilingeniør Kai Lange, Egemosen 18.
Aksel S. Andersen.

Kloakfærdigmelding ikke modtaget.

Sanitetsfærdigmelding ikke modtaget.

X Rettet lysbestemt kloakplan skal fremsendes.

Deklaration ved
.....

Andre bemærkninger:

manke v. sanitet



HAVREMARKEN · ØLSTYKKE
TELEFON ★ ØLSTYKKE 500 (03) 323

FBI

Farum Bygge-Industri

Den: 4.4.66

Sag: Røgspjældsattest vedr. Egemosen 18,
Skodsborg, matr. nr. 2 al Aggers-
hvile.

Søllerød kommune

Teknisk forvaltning

Øverødvej 2,

Holte

- | | |
|--|---|
| <input type="checkbox"/> Til Deres orientering | <input type="checkbox"/> Med anmodning om returnering |
| <input type="checkbox"/> Til Deres underskrift | <input type="checkbox"/> I det anerkendelse af modtagelse udbedes |
| <input type="checkbox"/> Ifølge aftale | |
| <input type="checkbox"/> I henhold til Deres opgørelse | <input type="checkbox"/> Check kr. |

nr. 843
SØLLERØD KOMMUNES
BYGNINGSINSPEKTORAT

-5. APR. 1966

J. NR.
Venligst

FBI

FARUM BYGGE-INDUSTRI

Jens S. Hansen & Gunnar Christensen

HAVREMARKEN - ØLSTYKKE

Tlf. 03 (323) Ølstykke 500

-5. APR. 1966

Gade 142 EGE MOSEN	Nr. 18	Mad. nr. 362246	PROJEKTTYPE: A <input checked="" type="checkbox"/> B <input type="checkbox"/>
Postnr.	By	Kommune 181 SØLLERØD	INST. TYPE: 1.1

TRYKKLASSE
PN : 4

STIKTYPE:

Enkelt

Fælles

Todelt

Ringforb.

ATLASREFERENCER:

Net 3

Nærknude 4631

Fjernknude 4630

Atlasgning 98-6

Krakfelt D3

STIKLEDNING:

Længde, 1: 9,4

Dimension, 1: 20

Materiale, 1: PC

Længde, 2:

Dimension, 2:

Materiale, 2:

Coatede rør

Afgangstryk fritst. regulator:

SPOREKABEL:

Lagt

Tilsluttet

GADELEDNING:

Dimension: 40

Materiale: PM

Driftstryk: 2.5

VENTIL:

Ventil i jord

Ventil i skab

Dimension:

Direkte indf.

MR enhed

Gas fremført: 25/1 93

Trykprv. med: 6 bar

Blanket udfyldt af:

Dato: 25/1 93

Init.: KN

B-net - - - - - L-net - - - - - D-net - - - - - F-net - - - - - Beskyt-rør ————

OBS : Opmålingen gælder kun stikket. Gadeledningsforhold skal søges på gadeplan. Atlasref. ajourføres kun i INFO.

Bemærkninger :	Entreprenørens færdigmelding ; Stikledningsarbejdet er udført og afprøvet i henhold til Gasreglementet og HNG's materialespecifikationer.		
Målnr.: 1184097 q/l. 0,036	Regulator: IGA1243B	PRB-blade udfyldt: Dato:	Sign:

FORDELING DATO : 12 FEB. 1995	centralen <input checked="" type="checkbox"/>	M34 <input type="checkbox"/>	Kunde <input checked="" type="checkbox"/>	Teknisk forvaltning <input checked="" type="checkbox"/>	Brandmyndighed <input type="checkbox"/>
----------------------------------	---	------------------------------	---	---	---

Udtænket den 8-DEC-1992 13:22/ODA/1 Gadeplaner : 181-0142,002 181-0692,040 Knuder ; Koordina- 1) 158710,41, 72405,12 2) 158700,76, 72484,53
 Init.: HHN Målforhold 1:500 3) 158604,96, 72472,89 4) 158614,62, 72393,47

BRØDRENE DAHL A/S

KØBENHAVN	AARHUS	KOLDING	ODENSE	NYKØBING F.
EKSP.: BRØDREGAARDEN OTTILIAVEJ 15, VALBY TLF. (01) 30 11 44	KONTOR: VESTERBROGADE 1, V TLF. (01 13) CE 6585. TELEX 2385 TLGR.-ADR.: BRØDRENE DAHL	BRØDREGAARDEN NØRRE ALLÉ 55, C TLF. (061) 2 70 00	BRØDREGAARDEN INDUSTRIVEJ 1 TLF. (055) 2 50 44	BRØDREGAARDEN TAGTÆKKERVEJ 2 TLF. (09) 11 83 11
				BRØDREGAARDEN FRISEGADE 18 TLF.: (03) 85 36 55

KØBENHAVN

BENYTT GIRO 477

DATE

1. april 1966

DERES REF.

VOR REF.

lokal 204
MH520

Farum Byggeindustri
Havremarken
Ølstykke

Att.: Hr blikkenslagermester
Per Hermansen

Ang.: Egemosen 18, Skodsborg.

På given foranledning meddeler vi Dem, at den af os til ovennævnte anlæg leverede

2,4 m² TASSO stbj.kedel B-3-0

ved udleveringen var forsynet med røgspjæld, hvis udskæring er i overensstemmelse med regulativet af 15.12.1954.

Med hilsen

BRØDRENE DAHL A/S

Holger Christensen
HOLGER CHRISTENSEN
PROKURIST

SØLLERØD KOMMUNES
BYGNINGSINSPEKTORAT

- 5. APR. 1966

**SØLLERØD KOMMUNES
TEKNISKE FORVALTNING**

AFLØBSSAG J. NR. 402/64

HYGIEJNISK AFDELING
TLF. HOLTE 1515 - LOKAL 43

RÅDHUSET, HOLTE, D. -6. AUG. 1965

EKSPEDITIONSTID:

KL. 10-15, LØRDAG KUN KL. 10-11³⁰
TORS DAG DESUDEN KL. 16³⁰-18³⁰

Rådg. ingeniørfirma Johs. Jørgensen A/S,

Bjerregaardsvej 16,

Valby.

Anmeldelse af 29/7-65 angående sanitære installa-
tioner og kloakanlæg ved nybygning,

på grunden matr. nr. 2 al af Aggershvile

tilhørende civilingeniør Kaj Lange

approberes herved i henhold til medfølgende tegning og under forudsætning af, at afløbsregulativets bestemmelser i enhver henseende nøje overholdes, navnlig også på de punkter, hvor konstruktionen ikke tydeligt fremgår af tegningen.

Det bemærkes,

at med husets afstand fra hovedkloaken henvises til kommunal-
bestyrelsens skrivelse af 15/6-65 til ejeren,

Vend!

at forskrifter vedrørende afløb fra ejendomme udgave A er gældende i Søllerød Kommune,

at arbejderne skal udføres af her i kommunen autoriserede mestre, at nærværende approbation ikke vedrører de eventuelle - i forbindelse med afløbsanlægget stående - bygningsforandringer, nybygninger o. a., og at arbejdet ikke må påbegyndes, før sådanne byggearbejder måtte være endeligt approberede,

at anlæg med hustranke og sivebrønd kun godkendes i h. t. regulativet som en midlertidig foranstaltning og på ejerens egen risiko,

at der skal være afløb fra rum, hvori der udmunder overløb fra sikkerhedsventiler o. l.,

at byggeattest vil være at indhente, forinden det anmeldte tages i brug,

at approbationen betragtes som bortfaldet, såfremt anlægget eller en del deraf ikke er bragt til udførelse inden 1 år efter denne approbations dato, og at ny anmeldelse da må indgives til approbation, når anlægget ønskes udført eller fortsat.

Sal

Søllerød kommunes bygningsinspektorat
Rådhuset
Holte.

162 A₁ Byggesag nr. 402/64. 3.7.1965.
Matr.nr. 2^{al} af Agershvile, Egemosen 18, Skodsborg.

Vedlagt fremsendes rettede tegninger nr. 6 og 7 (28.6.65.)
vedrørende ovennævnte sag, hvoraf fremgår at garagen er ændret
til alm. kælderrum, idet det ikke vil være muligt at overholde
rampebestemmelserne for tilkørslen. Eventuel fremtidig garage
eller carport samt ekstra bilholdeplads vil kunne etableres ved
grundens vestskel ved opfyldning imod naboens garagemur. 2

Desuden ansøger jeg om tilladelse til at måtte etablere luft-
indtag til fyrrum som vist med rødt på tegning nr. 6 og 8, og *nej ksp !!*
samtidig lade dette fungere som ventilation af skarnboxen, idet
man herved får en mere effektiv ventilation af denne og undgår
at føre en yderst generende ventilationskanal op gennem køkkenets
snedkerarbejde, ligesom man, hvis køkkenets rumaftræk skal place-
res på det rigtigste sted - lige over komfur - kan nøjes med to
i stedet for tre aftrekshætter i tag.

Med venlig hilsen

Bertel Udsen
Ns. 2295

SØLLERØD KOMMUNES BYGNINGSINSPEKTORAT	
J. NR.	402/64
MODT.:	7 JULI 1965
HØRER TIL GODKENDELSE	
AF:	16. JUL. 1965

Udsen

16. JUL. 1965

402/64

2 al

Aggershvile

LB/ktb

Hr. arkitekt Bertel Udsen,
Bjælkevangen 15,
Hjortekær pr. Lyngby.

./.

Den på vedlagte tegning viste ændring af kælderetagen på ejendommen matr. nr. 2 al af Aggershvile kan godkendes, men der må nærmere gøres rede for, hvorledes vinduespartiet agtes udført, ligesom beregninger af rem og eventuelle søjler skal fremsendes til godkendelse. ^y

Det foreslåede aftræk fra skarnboxen kan ikke godkendes. Aftræk skal udføres efter bestemmelserne i kap. 11 i bygningsreglementet for købstæderne og landet af 1. marts 1961. Bygningsmyndigheden har ikke hjemmel til at dispensere fra disse bestemmelser.

Lauritz Brandt
bygningsinspektør

X) Se ikke på de enkelte detaljer ved mit brev & bekendt. Bn

1982

STYRISSCHER VERLAG

1982

1982

1982

1982

1982

1982

Die vorliegende Arbeit ist das Ergebnis einer
 eigenständigen, sorgfältig durchgeführten
 wissenschaftlichen Untersuchung. Die
 Verfasserin übernimmt die Verantwortung
 für die Richtigkeit der Angaben und
 die Vollständigkeit der Quellenangabe.
 Die Arbeit ist im Rahmen der
 Ausbildung angefertigt worden.

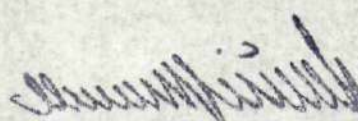

Luitz Brandt
 Dozent

Handwritten text at the bottom of the page, possibly a date or reference.

(til jønnen.)

SØLLERØD KOMMUNES
BYGNINGSINSPEKTORAT

10. MAJ 1965
Holte, d.

Bs. nr. 402/64.

Byggesagserklæring

I anledning af hoslagte byggeandragende skal man udbede sig teknisk forvaltnings erklæring ved sagens tilbagesendelse hertil.

Vedr. matr. nr. 2 af Bygerskov.

beliggende Egemosevej 18,

tilhørende civilingeniør Kai Lange,

anmelder arkitekt Bernt Udsev,

vedrørende ændret projekt til søvfaamilietårns.

Vejafdelingen den: 21/5-65

- 1: Eks. vejbrede:
- 2: Byggelinieafstand til vejmidte m,
- 3: Højdeforskelstillæg:
- 4: Hjørneafskæringer:
- 5: Overkørsel, plan nr. 2 B —
- 6: Rampebestemmelser:

Særlige bemærkninger: se tidl. byggesagserklæring - garagerampen overholder stadig ikke de alm bestemmelser, men skidt med det!

L./J.V.

Vandværksafdelingen den: -2 JUN. 1965

Stiklednings placering ikke udført

Særlige bemærkninger: intet at bemærke!

Juel Larsen

Hygiejnisk afdeling den: -2 JUN. 1965

Afløbssag anmeldt: ja

Sundhedskommissionen:

Renovationsområde: østre , regulativ vedlagt

Særlige bemærkninger: husets beliggenhed i forhold til hovedkloak forelægges T.U. i mødet 8/6-65.

Løv

Ejendomskontoret den: -8 JUN. 1965

lal

HAVREMARKEN · ØLSTYKKE

FBI

FARUM BYGGE-INDUSTRI

Telefon: *Ølstykke 500 (03) 323

Bygningsinspektoret
Rådhuset, Holte.

DERES REF.:

DERES BREV AF.:

VOR REF.:

DATO 14.6. 1965

Vedr. F.B.I. - kassettehuse.

Under henvisning til telefonsamtale af dags dato, fremsendes her-
ved Boligministeriets godkendelse af Interlinplader.

Godkendelse af FRCW - krysfinerplader er ikke fremkommet fra
Boligministeriet endnu, men ved en opringning torsdag d. 10.
juni 1965 fra undertegnede til arkitekt Brusendorf, Boligmini-
steriets 7. kontor, blev det oplyst af den principielle god-
kendelse fra Boligministeriets side var i orden, samt at god-
kendelsen ville blive fremsendt snarest.

For

FARUM BYGGE-INDUSTRI.

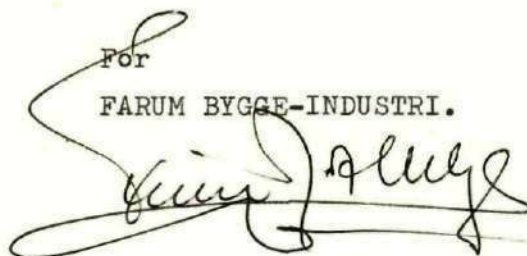

Bilag, 2 stk godkendelser i kopi.

St. 1981
SØLLERØD KOMMUNES
BYGNINGSINSPEKTORAT

15. JUN. 1965

J. P. P.
402/64

BOLIGMINISTERIET

EKSPEDITIONSTID KL. 13-17

LØRDAG KL. 10-13

TELEFON C. 10201

STORMGADE 2 10 JAN. 1964
KØBENHAVN K.

7.k.j.nr.752-03-22

/vs

Dalhoff Larsen & Horneman,
Landgreven 4,
K.

I skrivelse af 12. oktober 1963 har firmaet ansøgt om godkendelse af en 16 mm hørfiberplade af produktion Interlin til anvendelse som beklædning af indvendige vægge og lofter.

Den omhandlede plades egenskaber i brandmæssig henseende er i henhold til hertil indsendt prøveattest efterprøvet ved forsøg på Statsprøveanstalten.

I denne anledning skal man meddele, at boligministeriet intet finder at erindre imod, at den omhandlede hørfiberplade indtil videre anvendes i det omfang, hvori det i bygningsreglementet for købstæderne og landet af 1961 er fastsat, at indvendige vægge og lofter kan udføres med overflader, der i brandmæssig henseende ikke er ringere end høvlet træ, (jfr. kap. 5.5.5., stk. 8 og 5.6.3, stk. 5).

Det forudsættes, at hver enkelt plade mærkes "Interlin".

Man tilbagekalder herved samtidig den i skrivelse herfra af 13. december 1963 meddelte godkendelse af samme plade, jfr. Deres skrivelse af 27. december 1963.

P. M. V.

E. B.

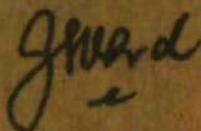

Gervad

SØLLERØD KOMMUNES
BYGNINGSINSPEKTORAT

15. JUN. 1965

J. NR. 402/64



1987

1987

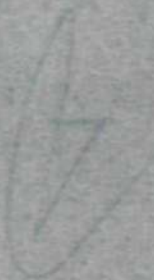

1987

1987

1987

1987

1987

1987

1987

1987

1987

1987

1987

1987

1987

1987

1987

1987

1987

1987

1987

1987

1987

1987

1987

1987

1987

1987

1987

1987

1987

1987

1987

1987

1987

BOLIGMINISTERIET

EKSPEDITIONSTID KL. 13-17

LØRDAG KL. 10-12

TELEFON C. 10201

STORMGADE 1 19 JAN. 1964
KØBENHAVN K.

7.k.j.nr.752-03-22

/vs

Dalhoff Larsen & Horneman,
Landgreven 4,
K.

I skrivelse af 12. oktober 1963 har firmaet ansøgt om godkendelse af en 16 mm herfiberplade af produktion Interlin til anvendelse som bækledning af indvendige vægge og lofter.

Den omhandlede plades egenskaber i brandmæssig henseende er i henhold til hertil indsendt preveattest efterprøvet ved forsøg på Statsprøveanstalten.

I denne anledning skal man meddele, at boligministeriet intet finder at erindre imod, at den omhandlede herfiberplade indtil videre anvendes i det omfang, hvori det i bygningsreglementet for købstæderne og landet af 1961 er fastsat, at indvendige vægge og lofter kan udføres med overflader, der i brandmæssig henseende ikke er ringere end høvlet træ, (jfr. kap. 5.5.5., stk. 8 og 5.6.3, stk. 5).

Det forudsættes, at hver enkelt plade mærkes "Interlin".

Man tilbagekalder herved samtidig den i skrivelse herfra af 13. december 1963 meddelte godkendelse af samme plade, jfr. Deres skrivelse af 27. december 1963.

P. M. V.

E.B.

Gervard

SØLLERØD KOMMUNES
BYGNINGSINSPEKTORAT

15. JUN. 1965

J.NR. 402/64

HAVREMARKEN · ØLSTYKKE

FBI

FARUM BYGGE-INDUSTRI

Telefon: *Ølstykke 500 (03) 323

Herr arkitekt M.A.A.
Bertel Udsen
Bjælkevangen 15,
Hjortekær, Kgs. Lyngby

DERES REF.:

DERES BREV AF.:

VOR REF.: JSH

DATO: 1.6.65

Vedr. Villa Kai Lange, Egemosen 18, Skodsborg.

Hermed har vi fornøjelsen at fremsende tilbud på opførelsen af ovennævnte eenfamiliehus i henhold til Deres tegninger og beskrivelse.

Den samlede entreprisesum udgør:

Håndværkerudgifter	kr. 83.400.-
Stikledninger	kr. 5.500.-
Havemur som angivet på tegning	<u>kr. 6.950.-</u>
	<u>kr. 95.850.-</u>

Priserne er baseret på byggeindex 143

Der tages sædvanligt forbehold for stigninger på materialer, omkostninger og arbejdsløn samt for flyd og vand i grunden.

Med venlig hilsen
FARUM BYGGE-INDUSTRI



Stk 1935.
SØLLENGØ KOMMUNES
BYGNINGSINSPEKTORAT

11. JUN. 1965

J.NR. 402/64

1108/65

SAL/IT

Hr. civilingenier K.Lange,
Hovedgaden 6,
Hersholm.

Foranlediget af Deres henvendelse om dispensation fra den d. 25/1-45
tinglyste deklaration vedrørende hovedkloaken over Deres ejendom matr.nr.
2^{al} af Aggershvide kan meddeles, at sagen har været forelagt kommunalbesty-
relsens tekniske udvalg med oplysning om,

- at husets fundament holdes i en afstand af 2 m fra hoved-
kloakens midtlinie,
- at husets stueetage holdes i en afstand af 1,5 m fra samme,
- at det udkragede tag i ca. 5 m's højde holdes i en afstand
af 0,70 m fra samme, og
- at der, hvor havemuren placeres over kloaken på begge sider
af denne vil blive støbt piller med fundament ført ned
til samme dybde som hovedkloakens underkant, og mellem
pillerne vil der blive støbt en bjælke, så intet tryk
fra muren vil blive overført til kloakledningen.

Når de oplyste forhold overholdes, vil den projekterede bebyggelse
blive tilladt.

Erik Øigaard

/ T.W.Rohde

BYGNINGSINSPEKTORAT

15. JUN. 1965

J.NR.

402/64

Bygningsinsp.

Jørgen Edsberg Schmidt

Landsinspektør

Christiansholmsvej 35 . Ordrup *8330

Postkonto nr. 557 96

Grundlagt 1845

Klampenborg, d. 13/5 1965.

Til Søllerød kommunes bygningsinspektorat,
Holte.

Medfølgende fremsendes uden følgeskrivelse:

<input type="checkbox"/>
<input type="checkbox"/>
<input type="checkbox"/>
<input checked="" type="checkbox"/>
<input type="checkbox"/>

ifølge aftale

bedes returneret mig i underskrevet stand

efter ordre, med samt min nota

til Deres orientering

Nr. 1657
SØLLERØD KOMMUNES
BYGNINGSINSPEKTORAT

17. MAJ 1965

J.NR. *402/64*

Med venlig hilsen



SØLLERØD KOMMUNE

Byplanafdelingen, den 14. JUL 1964

Byggesag, journal nr. 402/64

Byplan, journal nr. 148/64

Matr. nr. 2^{a1} af Aggershvile

Til bygningsinspektoret

Vedr. andragende af 26/6-64 fra ark. Bertel Udsen
angående eenfamiliehus på ovennævnte matr. nr.

Postadresse: Egemosen 18, Skodsborg

Det meddeles herved, at ovennævnte bebyggelse er godkendt

A. D. Thomsen
S. C. Johansen

SØLLERØD KOMMUNES
BYGNINGSINSPEKTORAT

14. JUL. 1964

J. NR.

Bygningsinspektoratet bekræfter modtagelsen af Deres andragende af _____ angående _____ på ejendommen matr. nr. _____ af _____ beliggende _____ tilhørende _____

Forinden der kan tages endelig stilling til det fremsendte forslag, bedes andragendet, i henhold til § 4 i bygningsvedtægten for Søllerød kommune, suppleret med følgende oplysninger, der skal fremsendes i 3 eksemplarer, medmindre andet er nævnt.

Ønskes af:

1. Plan der viser byggegrundens størrelse og form samt beliggenheden af de derpå værende og projekterede bygninger.
2. Plan der viser beliggenheden af bebyggelsen på de tilstødende grunde.
3. Oplysning om grundens nuværende og fremtidige koter samt koter på vej.
4. Detailleret beregning af udnyttelsesgraden/bebyggelsesgraden før og efter foretagelsen af de projekterede bygningsarbejder.
5. Plan udvisende eventuelle eksisterende og projekterede afløbsledninger og disses tilslutning til bebyggelsen.
6. Tegning med indskrevne mål i målestok mindst 1:100 udvisende plan, snit og facader i det omfang, som er fornødent til at bedømme byggeforetagendets lovlighed.
7. Detailtegning af _____
8. Beregning af tagværk, etageadskillelser og bærende konstruktioner.
9. Anmeldelse af oliefyrr og centralvarmeinstallationer samt tilbagesendelse af vedlagte skema i udfyldt stand.
10. Afsætningsplan, udfærdiget af en landinspektør, med angivelse af eksisterende og fremtidige koter.
11. Tingbogsattest i eet eksemplar til oplysning om de på ejendommen tinglyste servitutter samt ordlyden af eventuelle byggeservitutter, der ikke er foranlediget tinglyst af bygningsmyndigheden.
12. Tegning af fremtidig garages placering.
13. Oplysning om materialer og farver.
14. 1 sæt tegninger til fredningsnævnet.
15. Oplysninger om bebyggelsens anvendelse.
16. Anmeldelse til sundhedskommissionen med tegninger og andragende i 2 eksemplarer.
- 17.

matr. nr. 2 al Aghv.

Byplanafdelingen, den: 25/5-65

	Skal behandles	Er behandlet den:
Byplan nr. 2		
Byplanudvalg		
Fredningsnævn		
Fredningsplanudvalg		
Byudviklingsudvalg		
Byplanafdeling		

Bebyggelsesgrad tilladt:

Bebyggelsesgrad er :

Udnyttelsesgrad tilladt:

Udnyttelsesgrad er :

Intet at bemærke:

Godkendt den: 19/5-65

Kan ikke godkendes, idet

D.A./K.I.

Særlige bemærkninger:

- eller beskyttes med brandfrit materiale,
at garagen skal ventileres, f. eks. ud gennem skarnboxen,
at gulv og vægge omkring baderum udført af
FRCV-plader, ikke kan godkendes, medmindre
køligministeriets skriftlige tilladelse foreligger,
at ethvert beboelsesrum herunder køkken skal have
dør eller en lodret, 50 cm bred og 1 m høj, side-
løst og afslutningsløs vinduesramme til det fri,
at ^{vindstuds for} fyrrum, køkken og baderum skal føres 50 cm
op over tagfladen,
at hovedskillevejgen skal udføres bærende.

W. W. W. W.

Til bygningsinspektoratet,
rådhuset,
Holte.

Undertegnede ejer af ejendommen matr. nr. 2^{al} af Aggesten
beliggende Egemmen 18 anmoder herved om
at ovennævnte byggesag, der angår opførelse af carport
under 25,00 m², må blive afsluttet, uden at tagafvanding udføres, (jævnfør
§ 18 i byggelov for købstæderne og landet af 10. juni 1960.)

Jeg erklærer samtidig, at der på min ejendom hverken findes beboel-
seshus eller bygning med kælder nærmere end 5,00 m eller anden bebyggelse
nærmere end 2,50 m fra ovennævnte bebyggelses tagdryp.

Jeg er indforstået med, at bygningsinspektoratet til enhver tid kan
kræve tagafvanding udført, dersom der skulle vise sig gener ved, at sådant
ikke er udført.

Horsholm, den 26/1 1966

K. LANGE

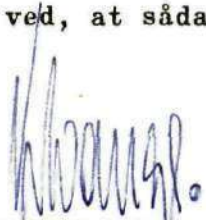

Ejer af matr. nr. 2^{al} af Aggesten

Undertegnede ejer af ejendommen matr. nr. af
beliggende giver herved mit sam-
tykke til, at ovennævnte bebyggelse, der er under 25,00 m², fritages for tag-
afvanding, selvom tagdryppet kommer nærmere vort fælles skel end 2,50 m.

Jeg erklærer samtidig, at der på min ejendom hverken findes beboel-
seshus eller bygning med kælder nærmere end 5,00 m eller anden bebyggelse
nærmere end 2,50 m fra ovennævnte bebyggelses tagdryp.

, den 19

Lærke Brandt
bygningsinspektør

28. JAN. 1966

Ejer af matr. nr. af

Str 215.
SØLLERØD KOMMUNES
BYGNINGSINSPEKTORAT

28. JAN. 1966

J.NR. 402/64

Til bygningsinspektoratet,
rådhuset,
Helte.

Undertegnede ejer af ejendommen matr. nr. 2^{al} af Aggerslev
beliggende Ejendommen 18 anmoder herved om
at ovennævnte byggesag, der angår opførelse af carport
under 25,00 m², må blive afsluttet, uden at tagafvanding udføres, (jævnfør
§ 18 i byggelov for købstæderne og landet af 10. juni 1960.)

Jeg erklærer samtidig, at der på min ejendom hverken findes beboel-
seshus eller bygning med kælder nærmere end 5,00 m eller anden bebyggelse
nærmere end 2,50 m fra ovennævnte bebyggelses tagdryp.

Jeg er indforstået med, at bygningsinspektoratet til enhver tid kan
kræve tagafvanding udført, dersom der skulle vise sig gener ved, at sådant
ikke er udført.

Hørsholm den 26/1 1966

K. LANGE

Ejer af matr. nr. 2^{al} af Aggerslev

Undertegnede ejer af ejendommen matr. nr. af
beliggende giver herved mit sam-
tykke til, at ovennævnte bebyggelse, der er under 25,00 m², fritages for tag-
afvanding, selvom tagdryppet kommer nærmere vort fælles skel end 2,50 m.

Jeg erklærer samtidig, at der på min ejendom hverken findes beboel-
seshus eller bygning med kælder nærmere end 5,00 m eller anden bebyggelse
nærmere end 2,50 m fra ovennævnte bebyggelses tagdryp.

, den 19

Johansen
Lauritz Brøndt
bygningsinspektør

28. JAN. 1966

Ejer af matr. nr. af

Søllerød kommunes bygningsinspektorat
Rådhuset
Holte.

162 A₁ Matr. nr. 2^{a1} af Agershvile 3. 12. 1965.
Egemosen 18, Skodsborg.

I fortsættelse af mit byggeandragende af 26. 6. 1964, ansøger jeg om tilladelse til at lade opføre den på vedlagte tegninger nr. 6 og 12 viste carport.

Grundens areal	<u>944 m²</u>
Eks. hus	107 m ²
Carport	<u>17 m²</u>
Ialt	124 m ²

Det bebyggede areal 124 m² udgør 13,2 % af grundens areal.

Carporten tænkes opført af 4 x 4" stolpær med built-up tag. Alt træværk tjæreolieimprægneres som eks. hus.

Jeg anmoder om tilladelse til at undlade tagafvanding, idet taget gives hældning, så at tagdryp sker på carportens østside.

Med venlig hilsen
Bertil Lassen.

Nr. 4056.

SØLLERØD KOMMUNES BYGNINGSINSPEKTORAT	
J. NR.	<i>402/64</i>
MODT.:	<i>7 DEC. 1965</i>
HØRER TIL GODKENDELSE	
AF:	<i>24 JAN. 1966</i>

[Signature]

(del jørmu.)

SØLLERØD KOMMUNES
BYGNINGSINSPEKTORAT

-9. DEC. 1965

Holte, d.

Bs. nr. 402/64

Byggesagserklæring

I anledning af hoslagte byggeandragende skal man udbede sig teknisk forvaltnings erklæring ved sagens tilbagesendelse hertil.

Vedr. matr. nr. 2 al skov,

beliggende Egehusen 18,

tilhørende civilingeniør Kai Lange,

anmelder ark. Berthel Udsen,

vedrørende opførelse af carport

Vejafdelingen den: 10/12-65

- 1: Eks. vejbredder: 10,00 m
- 2: Byggelinieafstand til vejmidte 10,00 m,
- 3: Højdeforskelstillæg: -
- 4: Hjørneafskæringer: -
- 5: Overkørsel, plan nr. 2 B — 1966
- 6: Rampebestemmelser: almindelige

Særlige bemærkninger:

L./J.V.

Vandværksafdelingen den: 26 DEC. 1965

- Stiklednings placering ikke udført
- Særlige bemærkninger: intet at bemærke!

Juel Larsen

Hygiejnisk afdeling den: 26 DEC. 1965

- Afløbssag anmeldt: ikke for garagen
- Sundhedskommissionen:
- Renovationsområde: , regulativ vedlagt
- Særlige bemærkninger: der bør vel udføres et tagafvandingsanlæg.

Løv

Ejendomskontoret den: 29 DEC. 1965

be

Byplanafdelingen, den 30 DEC. 1965

Byggesag, journal nr. 402/64

Byplan, journal nr. 148/64

Matr. nr. 2^{a1} af Aggershvile

Til bygningsinspektoret

Vedr. andragende af 3.12.65

fra ark. Bertel Udsen

angående carport

på ovennævnte matr. nr.

Postadresse: Egemosen 18, Skodsborg

Det meddeles herved, at ovennævnte bebyggelse er godkendt under forudsætning af, at der træffes aftale med naboen om sammenbygningen

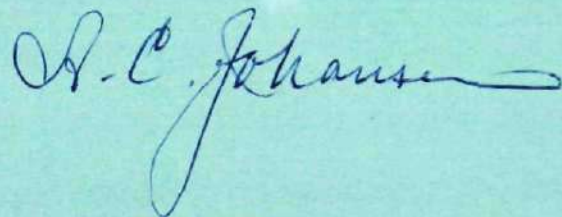

Bygningsinspektoratet bekræfter modtagelsen af Deres andragende af angående på ejendommen matr. nr. af beliggende tilhørende

Forinden der kan tages endelig stilling til det fremsendte forslag, bedes andragendet, i henhold til § 4 i bygningsvedtægten for Søllerød kommune, suppleret med følgende oplysninger, der skal fremsendes i 3 eksemplarer, medmindre andet er nævnt.

Ønskes af:

1. Plan der viser byggegrundens størrelse og form samt beliggenheden af de derpå værende og projekterede bygninger.
2. Plan der viser beliggenheden af bebyggelsen på de tilstødende grunde.
3. Oplysning om grundens nuværende og fremtidige koter samt koter på vej.
4. Detailleret beregning af udnyttelsesgraden/bebyggelsesgraden før og efter foretagelsen af de projekterede bygningsarbejder.
5. Plan udvisende eventuelle eksisterende og projekterede afløbsledninger og disses tilslutning til bebyggelsen.
6. Tegning med indskrevne mål i målestok mindst 1:100 udvisende plan, snit og facader i det omfang, som er fornødent til at bedømme byggeforetagendets lovlighed.
7. Detailtegning af
8. Beregning af tagværk, etageadskillelser og bærende konstruktioner.
9. Anmeldelse af oliefyre og centralvarmeinstallationer samt tilbagesendelse af vedlagte skema i udfyldt stand.
10. Afsætningsplan, udfærdiget af en landinspektør, med angivelse af eksisterende og fremtidige koter.
11. Tingbogsattest i eet eksemplar til oplysning om de på ejendommen tinglyste servitutter samt ordlyden af eventuelle byggeservitutter, der ikke er foranlediget tinglyst af bygningsmyndigheden.
12. Tegning af fremtidig garages placering.
13. Oplysning om materialer og farver.
14. 1 sæt tegninger til fredningsnævnet.
15. Oplysninger om bebyggelsens anvendelse.
16. Anmeldelse til sundhedskommissionen med tegninger og andragende i 2 eksemplarer.
- 17.

matr. nr. 2 a1 Agv.

Byplanafdelingen, den: 10/12-65

	Skal behandles	Er behandlet den:
Byplan nr. 2		
Byplanudvalg		
Fredningsnævn		
Fredningsplanudvalg		
Byudviklingsudvalg		
Byplanafdeling		

Bebyggelsesgrad tilladt:

Bebyggelsesgrad er :

Udnyttelsesgrad tilladt:

Udnyttelsesgrad er :

Intet at bemærke: under forudsætning af, at der træffes aftale med naboen om sammenbygningen.

Godkendt den:

Kan ikke godkendes, idet

A.C.J./Ri/G.P.

Særlige bemærkninger:

2

Byggesagserklæring

I anledning af hoslagte byggeandragende skal man udbede sig teknisk forvaltnings erklæring ved sagens tilbagesendelse hertil.

Vedr. matr. nr.

2 al Rgt.

beliggende

Egemosevej 18,

tilhørende

civilingeniør Kai Lange,

anmelder

rådg. ing. Johs. Jørgensen c/s.

vedrørende

2500 l olie tank (andr. placering)

Vejafdelingen den: 9/12-65

- 1: Eks. vejbredde: -
- 2: Byggelinieafstand til vejmidte - m,
- 3: Højdeforskelstillæg: -
- 4: Hjørneafskæringer: -
- 5: Overkørsel, plan nr. 2 B — -
- 6: Rampebestemmelser: -

Særlige bemærkninger: Intet at bemærke!

L./J.V.

Vandværksafdelingen den: 9/12-65

- Stiklednings placering ikke udført
- Særlige bemærkninger: intet at bemærke!

Juel Larsen

Hygiejnisk afdeling den: 13 DEC. 1965

- Afløbssag anmeldt: kræves ikke
- Sundhedskommissionen:
- Renovationsområde: , regulativ vedlagt
- Særlige bemærkninger: ingen

Løv

Ejendomskontoret den: 13. DEC. 1965

lol.

RÅDGIVENDE INGENIØRFIRMA JOHS. JØRGENSEN A/S

CIVILINGENIØRER F.R.I. ★ BJRREGÅRDSVEJ 16 . KØBENHAVN VALBY . A.C. HANSENSVEJ 10 . FREDERIKSSUND
POSTKONTO 777 52 . TELEFON ★ [REDACTED] . FREDERIKSSUND (033 15) 1080 & 639

Søllerød Kommune,
Byggningsinspektoratet,
Rådhuset
Solto

FREMSENDES UDEN FØLGESKRIVELSE

Dato: 6.12.65

Sag: Lilla Lange

Deres mrk. 402/64

Vort mrk. 2695/9

Endret placering af
olietank, tegning
in duplo.

- 8. DEC. 1965

Med hilsen

RÅDGIVENDE INGENIØRFIRMA JOHS. JØRGENSEN A/S

Jesper Hoff.

- Efter aftale
- På foranledning af Deres brev
- Ifølge telefonsamtale
- Retur med tak for lån
- De bedes venligst ringe til
- Til Deres orientering
- Deres udtalelse udbedes
- Til godkendelse
- Med for godkendelse
- Til underskrift
- Ønskes retur
- Til de

15. 4064

SØLLERØD KOMMUNES BYGNINGSINSPEKTORAT	
J. NR.	402/64
MODT.: - 8 DEC. 1965	
HØRER TIL GODKENDELSE	
AF:	

-6.DEC.1965

SOLLERØD KOMMUNES
BYGNINGSINSPEKTORAT

402/64

2 al

Aggershvile

AA/1a

Rådgivende ingeniørfirma Johs. Jørgensen A/S,
Bjerregårdsvej 16,
Valby.

Inspektoratet har efter anmodning synet udgravningen til olietank, på ejendommen matr. nr. 2 al af Aggershvile, Egemosen 18, men skal anmode om at tegning med olietankens rigtige placering fremsendes til godkendelse, inden endelig godkendelse kan gives:

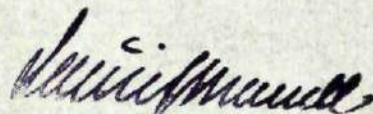

Lauritz Brandt
bygningsinspektør

EGEMOSEN.

Afsætning af hus på
matr.nr. 2 al,
Aggershvile by, Vedbæk sogn.
Egemosen 18, K. Lange.
Koter i h.t. kloak.
1:100.

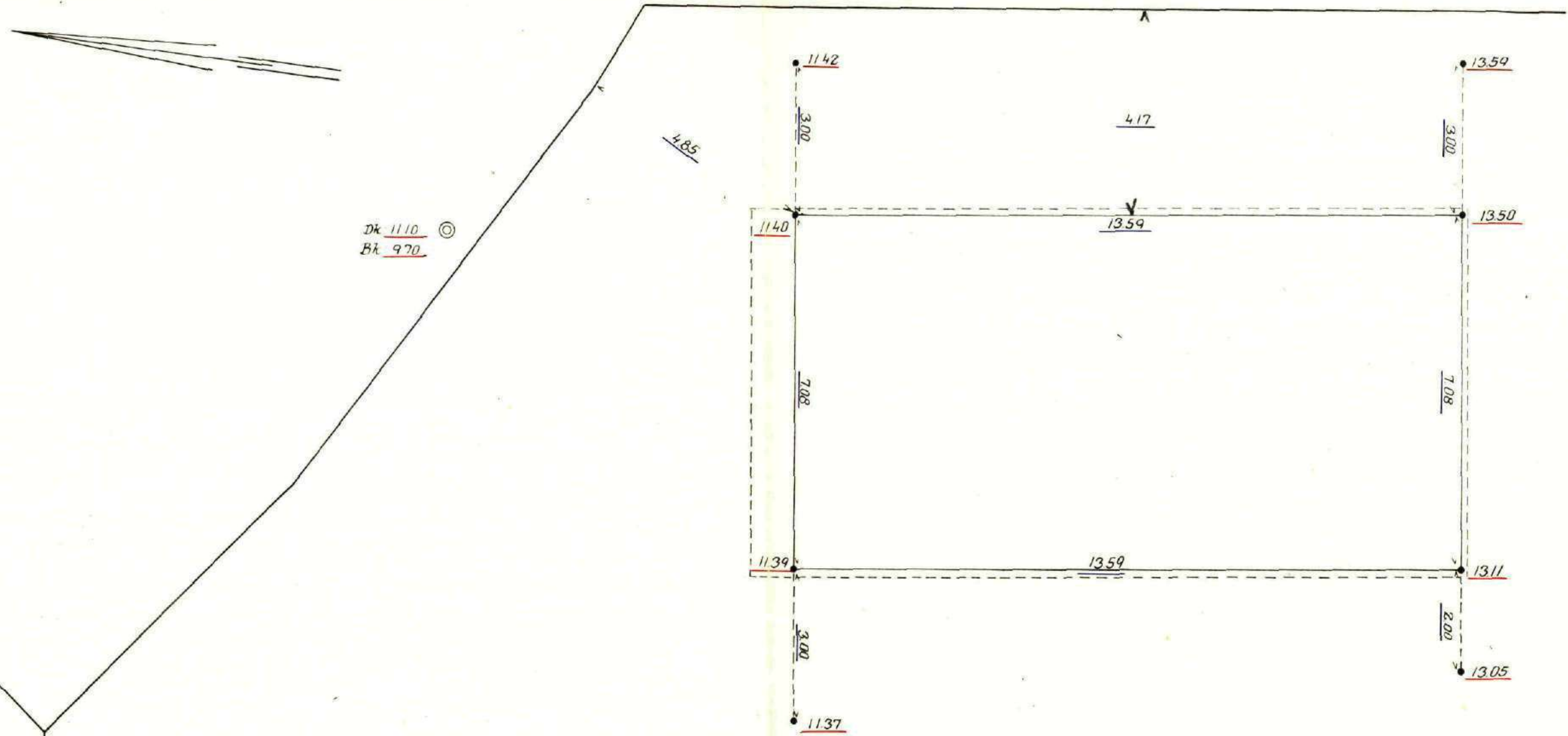

Afsætning foretaget den 12/5 1965
Længdemål er ang. med blåt.
Koter med rødt på top af pæl.
Afsætningen bedes sammenholdt
med byggetilladelsens bestemmelser.

Jørgen Edsberg Schmidt
landinspektør

Jørgen Edsberg Schmidt
Landinspektør
Christiansholmsvej 35
Klampenborg - Tlf. OR. 8330*

SØLLERØD KOMMUNES
BYGNINGSINSPEKTORAT

17. MAJ. 1965
J. NR. 402/64

HENNING RASMUSSEN

ADVOKAT
LANDSRETSSAGFØRER

—
LANDSRETSSAGFØRER
V. FRANKLIN SØRENSENS EFTF.

BØRGE HØILUND
LANDSRETSSAGFØRER

KØBENHAVN V., DEN 24. aug. 1965

VESTER VOLDGADE 10

TLF. (01) *15 24 65

POSTGIRO 3596

h/le

Søllerød kommunes bygningsvæsen
Øverødvej 2, Holte

På foranledning af civilingeniør Kai Lange og repræsentant K. Leth, der ejer ejendommene matr. nr. 2 al og 2 ak Aggershvile, tillader jeg mig hermed at fremsende en af parterne underskrevet deklARATION om en mur samt begrænsning af beplantning m.v.

Under henvisning til bestemmelserne i landsbygge-loven anmoder jeg høfligst om, at kommunalbestyrelsen ved påtegning på deklARATIONEN vil tiltræde denne samt tiltræde, at den tinglyses på ejendommene.

Jeg vedlægger til kommunalbestyrelsens brug genpart af deklARATIONEN og anmoder om, at den originale deklARATION må blive tilbagesendt mig snarest muligt.

Med venlig hilsen

Børge Høilund
lrs.

27. AUG. 1965

*Debt. selbagemud inden påtegning
de begynder er i skilt med byplanen (2)
og med begynderen. Bn*

St. 2871
SØLLERØD KOMMUNES
BYGNINGSINSPEKTORAT

25. AUG. 1965

J. NR.

begynder inden 2 al Aggershvile

Søllerød kommunes bygningsinspektorat
Rådhuset
Holte.

162 A₁ Byggesag nr. 402/64.
Matr.nr. 2^{al} af Agershvile, Egemosen 18.

11.8.1965.

Refererende til byggetilladelse af 21.6. pkt. "vægge omkring baderum" fremsendes vedlagt skrivelse 7.kt.j.nr. 720-03-111 fra boligministeriet til Farum Bygge Industri, Ølstykke med ministeriets sanktion af at de stedlige bygningsmyndigheder indtil videre godkender FRCW-plader til baderumsvægge og -gulve, når de beklædes med vandtætte materialer med vandtætte samlinger.

Da nærværende hus opføres af Farum Bygge Industri og da baderumsvæggene her vil blive beklædt med banevinyl med sammensvejsede samlinger - også mellem gulv og vægge - anmoder jeg om bygningsinspektoratets godkendelse af konstruktionen i dette tilfælde.

Med venlig hilsen

Bertel Udsen.

nr 2758

SØLLERØD KOMMUNES BYGNINGSINSPEKTORAT
J. NR. <i>402/64</i>
MODT.: 18 AUG. 1965
HØRER TIL GODKENDELSE AF: <i>Godkendes</i>

17.8.65 *Johannes Stenrup*

BOLIGMINISTERIET

EKSPEDITIONSTID KL. 13-17

LØRDAG KL. 10-12

TELEFON CE. 10201

STORMGADE 2
KØBENHAVN K.

7.kt.j.nr. 720-03-111.

/eh

Farum Bygge-Industri,
Ølstykke.

I skrivelse af 22. marts 1965 har Farum Bygge-Industri ansøgt om tilladelse til principielt at anvende FRCW-plader til vægplader i de af Farum Bygge-Industri industrielt fremstillede baderums- og gæstetoiletkassetter, subsidiært at benytte FRCW-pladerne som vægplader i baderum og gæstetoilet i et prøvehus på matr.nr. 7 cb af Jyllinge by.

I denne anledning skal man meddele, at ministeriet intet har at erindre imod, at de stedlige bygningsmyndigheder indtil videre godkender at FRCW-plader anvendes til vægplader i de af firmaet fremstillede baderums- og gæstetoiletkassetter på betingelse af, at pladerne beklædes med vandtæt materiale med tætte samlinger, herunder samlinger mellem gulvbelægning og vægbeklædning.

Det tilføjes, at boligministeriet har modtaget en ansøgning fra Vedex, Dansk Skovindustri A/S, om principiel godkendelse af FRCW-pladerne til anvendelse som vægge omkring w.c.- og baderum, og at boligministeriet derfor må forbeholde sig sin endelige stilling, indtil der foreligger en endelig godkendelse af de omhandlede plader.

P. M. V.
E.B.SØLLERØD KOMMUNES
BYGNINGSINSPEKTORAT

16. AUG. 1965

J.NR. 402/64.

RÅDGIVENDE INGENIØRFIRMA JOHS. JØRGENSEN A/S

Deres mærke

Vort mærke

Dato

JH/BN

19.5.65

Søllerød kommunes bygningsinspektorat,
Holte.

Undertegnede andrager herved om godkendelse af et ved medfølgende bilag og nedenstående data oplyst varmeanlæg og oliefyringsanlæg, der agtes installeret i enfamiliehus på matr.nr. 2 af Aggershvide tilhørende: Herr ingeniør Kaj Lange.

Anlægget består af:

1 stk. kedel af fabrikat Tasso B-3 på $2,4 \text{ m}^2$
med indfyringsåbning i kedlens forside og
9 stk. varmelegemer med varmeplade på 39 m^2
1 stk. varmtvandsbeholder, rummende 120 liter og
1 stk. ekspansionsbeholder på 40 liter, anbragt i pejsekappen
i stueetagen og forsynet med 20 mm overløbsrør, der udmunder over
afløb i vaskerum i kælderetagen.

Til opvarmning medgår højst	17.000 kg kalorier pr. time
og til varmtvandsforsyningen højst	<u>5.000 - - - -</u>
	ialt 22.000 kg kalorier pr. time

svarende til et forbrug af 2,2 kg flydende brændsel pr. time

Kedlen tilsluttes en skorsten, hvis højde over kedlens rist er ca. 6.0 m og hvis lysningsareal er 24 cm x 24 cm. Skorstenens vanger er 12 cm tykke.

Den frie højde mellem kedlen og kedelrummets loft er 1,3 m.

Oliefyrets J.P.O. nr. 864

Olietankens rumfang: 2500 l

Olietankens placering- (jordtank)

Valby, den 19. maj 1965

RÅDGIVENDE INGENIØRFIRMA JOHS. JØRGENSEN A/S
CIVILINGENIØRER F.R.I. ★ BJERREGÅRDSVEJ 16 · KØBENHAVN VALBY
TELEFON ★ (01) 30 20 11

Kaj Lange

Indlæg: Tegn.nr. 2695.2 og 3 i hver 4 eks.

2 til led. afd.

No. 1700

SØLLERØD KOMMUNES BYGNINGSINSPEKTORAT
J. NR. <i>402/64</i>
MODT.: 20 MAJ 1965
HØRER TIL GODKENDELSE
AF: 21. JUN. 1965

[Signature]

Anmeldelse

om

installation af oliefyringsanlæg

med lagertank indtil 6000 l anbragt inden i bygningen i én- og tofamiliehuse.

(Indsendes i 2 eksemplarer inden installationen påbegyndes til bygningsmyndigheden).

Til	Søllerød kommune,
Anmelderens navn og adresse (ejer, bruger, leverandør, rådgiv. ingeniør m. v. - det gældende anføres).	Rådgivende ingeniørfirma Johs. Jørgensen A/S, Bjerregårdsvej 16, Kbh. - Valby, Telefon: 30 20 11.
Det projekterede anlægs beliggenhed (herunder angivelse af matr. nr., gade, vej, kom- mune og politikreds).	Matr.nr. ^{2 al} 7 ai af Aggershvile, Egemosen 18, Skodsborg.
Anlæggets ejer (navn og adresse).	Herr ingeniør Kai Lange

Undertegnede erklærer herved,

at fyrets maksimale brændstofforbrug ikke er over 5 kg pr. time,

at installationen kan finde sted, uden at der samtidig skal foretages bygningsændringer, og

at der ikke i huset er indrettet brandfarlig virksomhed eller oplag.

Samtidig erklæres herved, at ovennævnte oliefyringsanlæg vil blive udført i overensstemmelse med de regler, der er anført i justitsministeriets vejledning af 25. januar 1955 med tillæg af 24. marts 1959 vedrørende indretning af sådanne anlæg.

Da lagertanken agtes anbragt uden for bygningen, ansøges herved om bygningsmyndighedens tilladelse til at anbringe tanken, således som det fremgår af medfølgende situationsplan (2 eksemplarer vedlægges), der angiver tankens beliggenhed på grunden.

(Overstreges, hvis lagertanken agtes anbragt inden i bygningen).

Bemærkninger:

SØLLERØD KOMMUNES BYGNINGSINSPEKTORAT
J. NR. 402/64
MODT.: 20 MAJ 1965
HØRER TIL GODKENDELSE
AF: 21. JUN. 1965

Kai Lange

Dato

19. maj 1965

Anmelderens underskrift

RÅDGIVENDE INGENIØRFIRMA JOHS. JØRGENSEN A/S
CIVILINGENIØRER F.R.I. ★ BJERREGÅRDSVEJ 16 · KØBENHAVN VALBY
TELEFON ★ (01) 30 20 11

Johs. Jørgensen

Attest

for

anmeldelse om installation af oliefyringsanlæg.

Herved attesteres modtagelsen af omstående anmeldelse om installation af oliefyringsanlæg i ejendommen
(adresse) tilhørende

....., den 19

.....
(Underskrift)

Tilladelse

til

placering af olietank uden for bygning.

Herved meddeles tilladelse til anbringelse af den ved omstående anmeldelse om installation af oliefyringsanlæg
omhandlede lagertank uden for bygning i ejendommen (adresse)
tilhørende

Tilladelsen er givet på følgende vilkår:

1. Olietanken skal placeres i overensstemmelse med indsendte hermed tilbagefølgende situationsplan mærket
....., der angiver tankens beliggenhed på grunden.
2. Andre vilkår:

....., den 19

.....
(Underskrift)

Til

Journ. nr.

SØLLERØD KOMMUNES
BYGNINGSINSPEKTORAT

29. MAJ. 1965

J.NR. 402/64

Mabr. nr. 2 a l
Aggerslevile

BEBREGNINGER.

Det man går ind fra, at
korsdeltvæggen er beregnet
intet at bemærke!

16. JUN. 1965

Stalinski.

21. JUN. 1965

Christiansen

RÅDGIVENDE INGENIØRFIRMA JOHS. JØRGENSEN A/S

CIVILINGENIØRER F.R.I. * BJERREGÅRDSVEJ 16 · KØBENHAVN VALBY · TLF. * (01) 222211 · POSTKONTO 77752
FILIAL: FREDERIKSSUND · A. C. HANSENSVEJ 10 · TLF. FREDERIKSSUND (03315) 1080 & 639

Bygningsinspektoratet,
Søllerød kommune,
rådhuset,
Holte.

Deres mærke

Vort mærke

Dato

2695/KT/BN

26.5.65

Sag

Matr.nr. 2 al Agershvile.

Emne

Statiske beregninger.

I tilknytning til den af arkitekt Bertel Udsen indsendte byggesag på ovennævnte matr.nr. fremsendes hermed de statiske beregninger med tilhørende tegninger med anmodning om approbation.

Med hilsen

Johs. Jørgensen
Nr. 1794

SØLLERØD KOMMUNES BYGNINGSINSPEKTORAT	
J. NR. 402/64	
MODT.: 28 MAJ 1965	
HØRER TIL GODKENDELSE	
AF:	21. JUN. 1965

Udsen

Indlæg: ✓ 3 stk. beregninger

✓ 3 - tegninger nr. 10

✓ 3 - - - 11

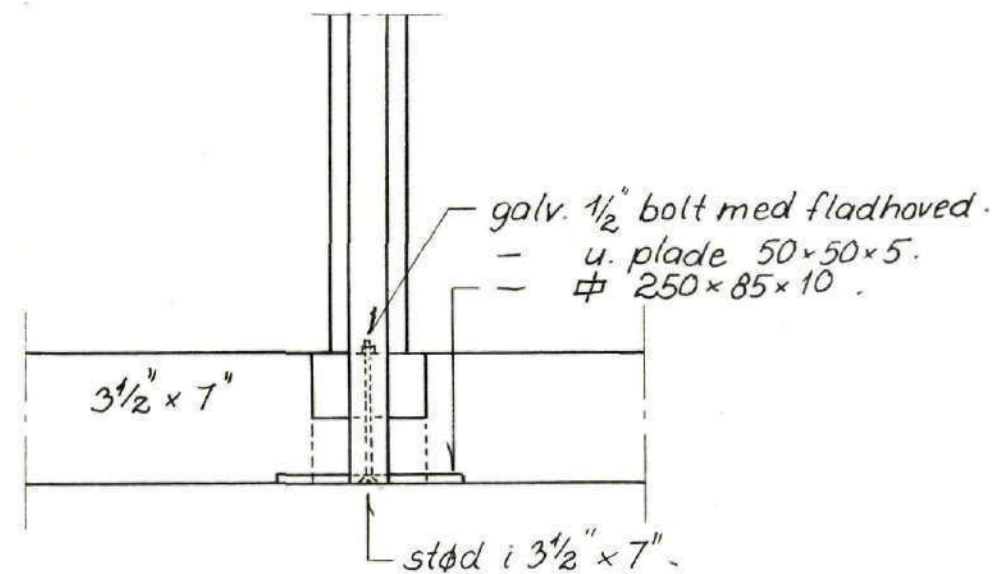
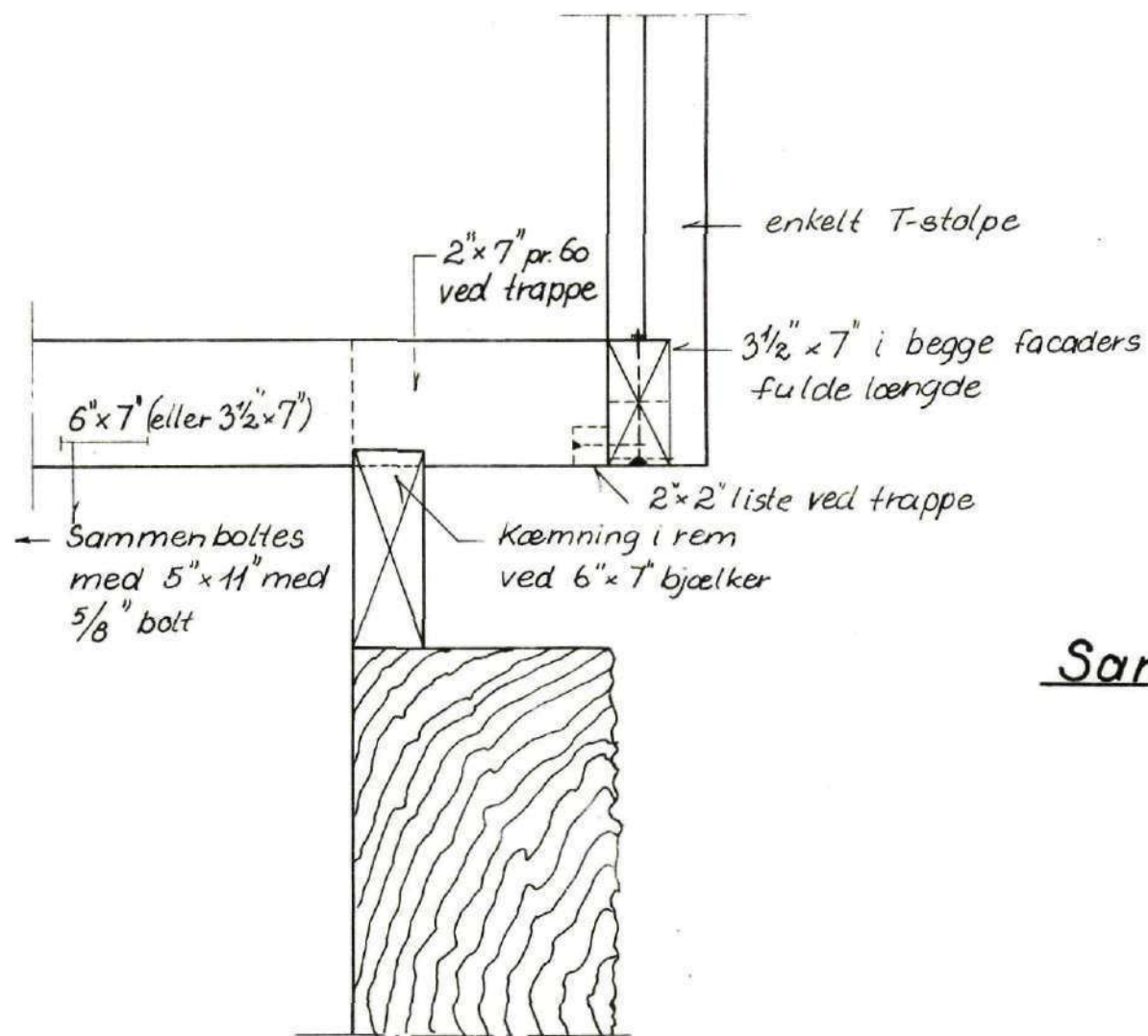

Samling S (1:10) antal og placering, se tegn. nr. 10.

SØLLERØD KOMMUNES
 BYGNINGSINSPEKTORAT
 J. NR. 402/64
 MODT.: 28 MAJ 1965
 HØRER TIL GODKENDELSE
 AF: 21. JUN. 1965

K. Jørgensen

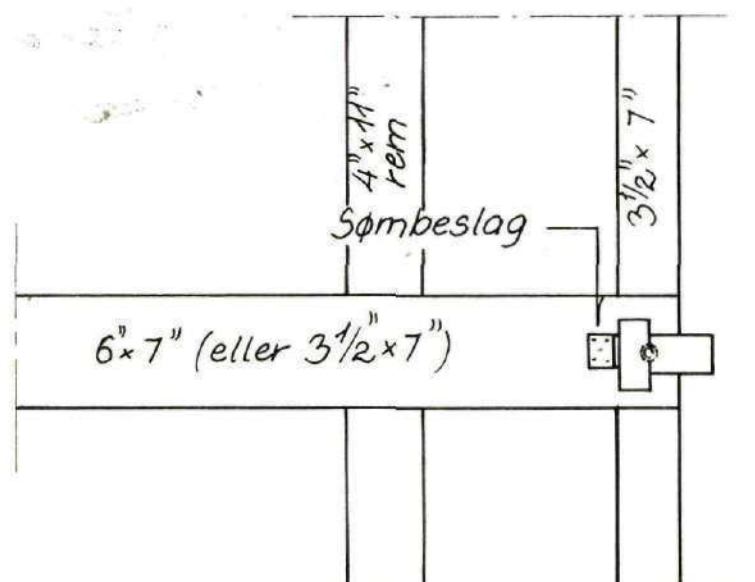

RÅDGIVENDE INGENIØRFIRMA JOHS. JØRGENSEN A/S
 CIVILINGENIØRER F.R.I. • BJERREGÅRDSVEJ 16 • KØBENHAVN VALBY • TELEFON (01) 302011

Sag Villa Lange. Adresse Egemoen 18, Skodsborg. Matr. nr. 2 ^{al.} Agershvile. Details trækonstruktioner.	Sag nr. 2695	Tegn nr. 11
	Sagsing. G	Mål 1:10
Revideret dato	Tegnet af KTI/AK	Dato 18.5.1965

Statistiske beregninger

vedr.

matr. nr. 2^{al} Agershvile

Egemosen 18, Skodsborg.

SØLLERØD KOMMUNES BYGNINGSINSPEKTORAT	
J. NR.	402/64
MODT.: 2 8 MAJ 1965	
HØRER TIL GODKENDELSE	
AF:	21. JUN. 1965

W. J. Jørgensen

Rådgivende ingeniørfirma
Johs. Jørgensen A/S
Bjerregårdsvej 16, Kbhvn. Valby
Telefon 30 20 11.

Taget.

spær.

3½" x 6" pr. 90 cm

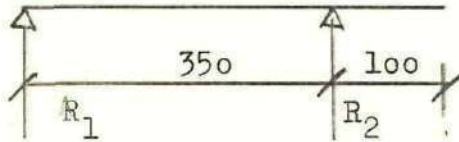

Belastning:

sne:	75 kg/m ² ✓
built up:	40 - ✓
1 lag brædder + isolation:	20 - ✓
forsk., rør og puds:	30 - ✓
g spær:	10 - ✓
	<hr/>
	175 kg/m ² ✓

$$M \leq 1/8 \cdot 175 \cdot 0,9 \cdot 3,5^2 = 242 \text{ kgm}$$

$$W_x = 328 \text{ cm}^3$$

$$\underline{\sigma_b = 74 \text{ kg/cm}^2}$$

Reaktion på drager i stue:

$$< 3,5 \cdot 175 = 610 \text{ kg/m}$$

$$\text{g drager: } \underline{20 -}$$

$$\underline{630 \text{ kg/m}}$$

Reaktion på facaderem: $R_2 = 1/2 \cdot 4,5^2 \cdot 175 : 3,5 = 506 \text{ kg/m}$

Drager. 5" x 11".

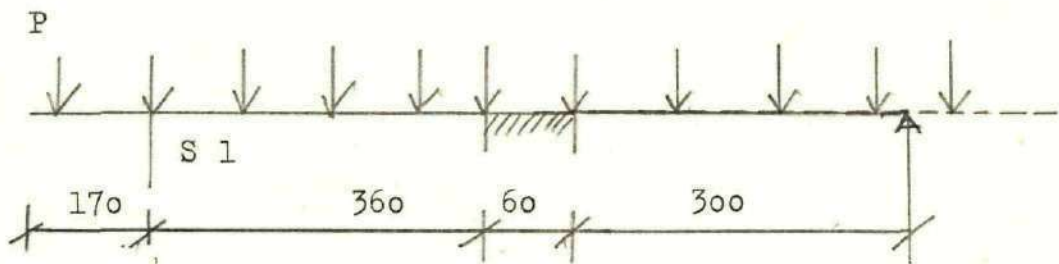

$$P = 1/2 \cdot 630 \cdot 0,9 = 284 \text{ kg}$$

$$M_i = 0,9 \cdot 284 = \underline{256 \text{ kgm}}$$

$$M_o \leq 1/8 \cdot 630 \cdot 3,7^2 = \underline{1080 \text{ kgm}}$$

$$W_x = 1575 \text{ cm}^3$$

$$\underline{\sigma_b = 69 \text{ kg/cm}^2}$$

Reaktion på pejs: $1/2 \cdot 7,2 \cdot 630 = 2270 \text{ kg}$

Reaktion på S 1: $< 3 \ 1/2 \cdot 630 \cdot 0,9 = 1980 \text{ kg}$

Reaktion på murhjørne: $< 2 \ 1/2 \cdot 630 \cdot 0,9 = 1420 \text{ kg}$

Facaderem.

4" x 11" spv = 3,6 m ved trappe (se tegn. nr. 11).

$$M = 1/8 \cdot 506 \cdot 3,6^2 = 820 \text{ kgm} (M_i \text{ i hjørne} < 820 \text{ kgm})$$

$$W_x = 1/6 \cdot 10 \cdot 27,5^2 = 1260 \text{ cm}^3$$

$$\underline{\sigma_b = 65 \text{ kg/cm}^2}$$

Reaktion på S 2: $2 \ 3/4 \cdot 506 \cdot 0,9 = 1255 \text{ kg}$

Reaktion på S 3: $2 \ 1/2 \cdot 506 \cdot 0,9 = 1140 \text{ kg}$

Gulvbjælkelag.

3½" x 7" pr. 60 cm spv. = 3,2 m

belastning:

tilfældig last:	150 kg/m ²
gulvbjælker:	20 -
brædegulv:	15 -
lette skillerum:	100 -
isolation:	5 -
forsk., rør og puds:	30 -

$$\underline{320 \text{ kg/m}^2}$$

$$M = 1/8 \cdot 320 \cdot 0,6 \cdot 3,2^2 = 245 \text{ kgm}$$

$$W_x = 446 \text{ cm}^3$$

$$\underline{\sigma_b = 55 \text{ kg/cm}^2}$$

Udkraget drager i gulv. 5" x 11"

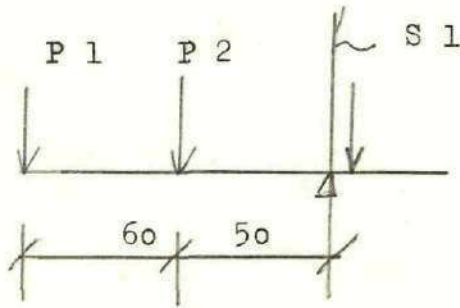

$$P 1 = 0,3 \cdot 3,5 \cdot 320 = 335 \text{ kg}$$

$$\text{facade: } 3,5 \cdot 100 = \underline{350 -}$$

$$\underline{685 \text{ kg}}$$

$$P 2 = 3,5 \cdot 0,55 \cdot 320 = 615 \text{ kg}$$

$$M = 685 \cdot 1,1 + 615 \cdot 0,5 = 1063 \text{ kgm}$$

$$W_x = 1575 \text{ cm}^3$$

$$\underline{\sigma_b = 68 \text{ kg/cm}^2}$$

Forhold ved trappe.

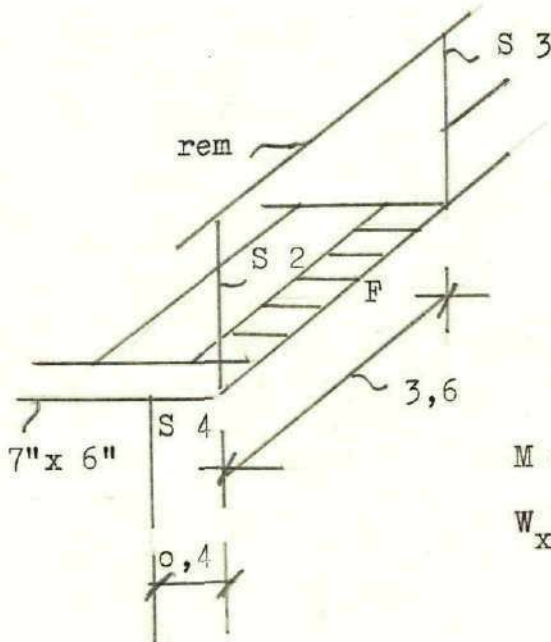

$$F = \text{fodstykke } 3\frac{1}{2}'' \times 7''$$

$$\text{spv} = 3,6 \text{ m}$$

belastning:

$$1/2 \cdot 0,4 \cdot 320 = 65 \text{ kg/m}$$

$$g + \text{facade: } \underline{100 -}$$

$$\underline{165 \text{ kg/m}}$$

$$M = 1/8 \cdot 165 \cdot 3,6^2 = 267 \text{ kgm}$$

$$W_x = 446 \text{ cm}^3$$

$$\underline{\sigma_b = 60 \text{ kg/cm}^2}$$

Reaktion på gulvbjælke 6" x 7" udkraget: $1/2 \cdot 3,6 \cdot 165 = 297 \text{ kg}$

$$M = 0,4 (1255 + 297) = 620 \text{ kgm}$$

$$W_x = 765 \text{ cm}^3$$

$$\underline{\sigma_b = 81 \text{ kg/cm}^2}$$

Reaktion på S 4:

$$\text{fra S 2 og F} = 1255 + 297 = 1552 \text{ kg}$$

$$\text{fra gulv: } 1/2 \cdot 1,8 \cdot 1/2 \cdot 3,6 \cdot 320 = \underline{520 -}$$

$$\underline{2072 \text{ kg}}$$

$$\sim 2100 \text{ kg}$$

S 4. dobbelt søjle

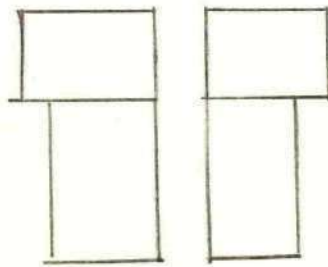

2 stk. $2\frac{3}{4}$ " x 2"

2 stk. 3" x 2".

$$F = 2 \cdot 5,0 (7,5 + 6,8) = 143 \text{ cm}^2$$

$$N = 2100 \text{ kg}$$

$$M = 1/2 \cdot 1/8 \cdot 2,4^2 \cdot 1,2 \cdot 50 = 22 \text{ kgm} \quad \text{eller}$$

$$M = 1/4 \cdot 2,4 \cdot 50 = 30 \text{ kgm}$$

Beliggenheden af tyngdepunktet i f. t. udv. kant af stolpe bestemmes ved statisk moment.

$$\varphi = 2 \cdot 5,0 \cdot 6,8 \cdot 2,5 = 68 \cdot 2,5 = 170 \text{ cm}^3$$

$$\underline{2 \cdot 5,0 \cdot 7,5 \cdot 8,75 = 75 \cdot 8,75 = 656 -}$$

$$\varphi = = 143 \cdot \eta = 826 \text{ cm}^3$$

$$\eta = 5,79 \text{ cm}$$

$$I = 1/12 \cdot 2 \cdot 6,8 \cdot 5,0^3 = 142 \text{ cm}^4$$

$$68 \cdot (5,79 - 2,5)^2 = 737 -$$

$$1/12 \cdot 2 \cdot 5 \cdot 7,5^3 = 352 -$$

$$75 \cdot (8,75 - 5,79)^2 = 657 -$$

$$I = 1888 \text{ cm}^4$$

$$W_{\min.} = 1888 : (12,5 - 5,79) = 281 \text{ cm}^3$$

$$r_E = \frac{1888 \cdot 100}{5 \cdot 2,40^2 \cdot 143} = 45,9 \text{ kg/cm}^2$$

$$\sigma_N = 2100 : 143 = 14,7 \text{ kg/cm}^2$$

$$\frac{\sigma_N}{r_0} = 0,226$$

$$\sigma_M = 3000 : 281 = 6,6 \text{ kg/cm}^2$$

$$\frac{\sigma_M}{r_b} = 0,073$$

Det er ulighed (4) i DS 413, afsnit 9.2, som skal undersøges:

$$\frac{\sigma_N}{r_0} + \frac{\sigma_M}{0,7 \cdot r_b} \cdot \frac{r_E}{r_E - \sigma_N} (\leq) 1 \quad ?$$

$$0,226 + \frac{0,073}{0,7} \cdot \frac{45,9}{45,9 - 14,7} = 0,226 + 0,154 = \underline{0,380 < 1}$$

S 3 og S 2.

s 2 længst $l = 2,4 \text{ m}$

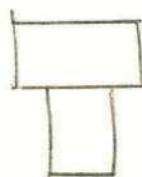

$3\frac{1}{2}'' \times 2''$

$N = 1255 \text{ kgm}$

$3\frac{1}{2}'' \times 2''$

$F = 5,0 (8,8 + 7,5) = 81,5 \text{ cm}^2$

Tyngdepunktets beliggenhed i f. t. overside af hovedet bestemmes af det statiske moment:

$$\begin{aligned} &= 5,0 \cdot 8,8 \cdot 2,5 = 44 \cdot 2,50 = 110 \text{ cm}^3 \\ &5,0 \cdot 7,5 \cdot 8,75 = \underline{37,5 \cdot 8,75 = 328 -} \\ &81,5 \cdot \eta = 438 \text{ cm}^3 \end{aligned}$$

$\eta = 5,4 \text{ cm}$

$$\begin{aligned} I &= 1/12 \cdot 44 \cdot 5,02 = 92 \text{ cm}^4 \\ &44 \cdot 2,9^2 = 370 - \\ &1/12 \cdot 37,5 \cdot 7,5^2 = 176 - \\ &37,5 \cdot 3,35^2 = \underline{421 -} \\ I &= \underline{1059 \text{ cm}^4} \end{aligned}$$

$W_{\min} = 1059 : (12,5 - 5,4) = 149 \text{ cm}^3$

$r_E = \frac{1059 \cdot 100}{5 \cdot 2,4^2 \cdot 81,5} = 45,1 \text{ kg/cm}^2$

$\sigma_N = 1255 : 81,5 = 15,4 \text{ kg/cm}^2$

$\sigma_M = 3000 : 149 = 20,2 \text{ kg/cm}^2$

$\sigma_N : r_o = 0,237 \quad \sigma_M : r_b = 0,224$

Ulighed (4), afsnit 9,2 (som S 4).

$0,237 + \frac{0,224 \cdot 45,1}{0,7 (45,1 - 15,4)} = 0,237 + 0,485 = \underline{0,722 < 1}$

S 1.

5" x 5" $l = 2,10 \text{ m}$ bæreevne $\geq 6190 \text{ kg}$ $N = 1980 \text{ kg}$

Tryk på grunden.

$1/2 \cdot 3,5 \cdot (320 + 175) =$	865 kg/m
facade:	100 -
rem:	30 -
mur: $0,35 \cdot 3,0 \cdot 2300 =$	<u>2505 -</u>
	<u>3500 kg/m</u>

$\sigma_{\text{jord}} = 1 \text{ kg/cm}^2$

INP 14 i pejs (se ark.tegn. nr. 8)

spv. = 1,2 m 3,2 m mur $\approx 1200 \text{ kg/m}$

$M = 1/8 \cdot 1200 \cdot 1,2^2 = 216 \text{ kgm}$

$W_x = 82 \text{ cm}^3$

$\sigma_j = 300 \text{ kg/cm}^2$

3 INP 8 under skorsten.

spv = 1,3 m

Belastning:

15 cm plade: $0,15 \cdot 2400 \cdot 1,2 =$	430 kg/m
g =	20 -
mur under plade: $0,6 \cdot 1800 =$	1080 -
3,9 m 1 stens mur: $3,9 \cdot 425 =$	<u>1660 -</u>
	<u>3190 kg/m</u>

$1/3 \text{ heraf} = 1065 \text{ kg/m}$

$M = 1/8 \cdot 1065 \cdot 1,3^2 = 225 \text{ kgm}$

$W_x = 19,5 \text{ cm}^3$

$\sigma_j \leq 1150 \text{ kg/cm}^2$

idet (<) mur under plade virker som "ståltegl".

Jernbetonplade i pejs.

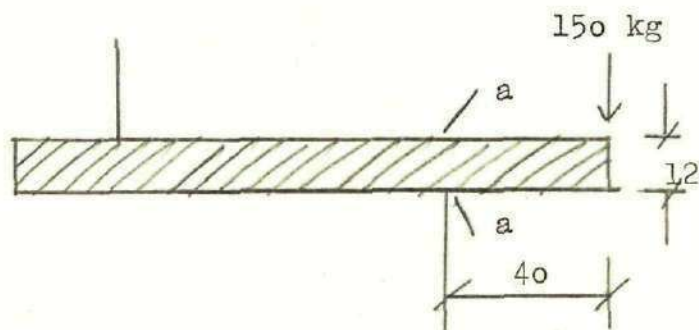

$$M = 1/2 \cdot 0,4^2 \cdot 0,12 \cdot 2400 + 150 \cdot 0,4 = 23 + 60 = 83 \text{ kgm}$$

Ø 10 pr. 20 i oversiden er rigeligt.

Byggesagserklæring

I anledning af hoslagte byggeandragende skal man udbede sig teknisk forvaltnings erklæring ved sagens tilbagesendelse hertil.

Vedr. matr. nr. 2 a l af Aggersløvile

beliggende Aggersløv 18

tilhørende civilingeniør Kai Lauge

anmelder ark. Bertel Lidsen Johs. Jørgensen & S,

vedrørende 2500 M. Odelauk

Bygningsinspektoratet bekræfter modtagelsen af Deres andragende
af angående
på ejendommen matr. nr. af beliggende
tilhørende

Forinden der kan tages endelig stilling til det fremsendte forslag, bedes andragendet, i henhold til § 4 i bygningsvedtægten for Søllerød kommune, suppleret med følgende oplysninger, der skal fremsendes i 3 eksemplarer, medmindre andet er nævnt.

Ønskes af:

1. Plan der viser byggegrundens størrelse og form samt beliggenheden af de derpå værende og projekterede bygninger.
2. Plan der viser beliggenheden af bebyggelsen på de tilstødende grunde.
3. Oplysning om grundens nuværende og fremtidige koter samt koter på vej.
4. Detailleret beregning af udnyttelsesgraden/bebyggelsesgraden før og efter foretagelsen af de projekterede bygningsarbejder.
5. Plan udvisende eventuelle eksisterende og projekterede afløbsledninger og disses tilslutning til bebyggelsen.
6. Tegning med indskrevne mål i målestok mindst 1:100 udvisende plan, snit og facader i det omfang, som er fornødent til at bedømme byggeforetagendets lovlighed.
7. Detailtegning af
8. Beregning af tagværk, etageadskillelser og bærende konstruktioner.
9. Anmeldelse af oliiefyr og centralvarmeinstallationer samt tilbagesendelse af vedlagte skema i udfyldt stand.
10. Afsætningsplan, udfærdiget af en landinspektør, med angivelse af eksisterende og fremtidige koter.
11. Tingbogsattest i eet eksemplar til oplysning om de på ejendommen tinglyste servitutter samt ordlyden af eventuelle byggeservitutter, der ikke er foranlediget tinglyst af bygningsmyndigheden.
12. Tegning af fremtidig garages placering.
13. Oplysning om materialer og farver.
14. 1 sæt tegninger til fredningsnævnet.
15. Oplysninger om bebyggelsens anvendelse.
16. Anmeldelse til sundhedskommissionen med tegninger og andragende i 2 eksemplarer.
- 17.

CONFIDENTIAL

... ..
... ..
... ..
... ..
... ..

... ..
... ..
... ..
... ..
... ..

... ..
... ..
... ..
... ..
... ..

Søllerød kommunes bygningsinspektorat
Rådhuset
Holte.

5.5.1965.

162 A₁ Byggesag nr. 402/64
Matr. nr. 2^{al} af Agershvile, Egemosen 18, Skodsborg.

I fortsættelse af byggeandragende af 26.6. f.a. fremsendes vedlagt tegninger nr. 6, 7, 8 og 9 af ændret projekt, der overholder bestemmelserne i boligministeriets bekendtgørelse af 12.1. d.a.

Grundens areal	: 944 m ²
Overetagens areal	: 107 m ²
Boligareal i underetage	: 23 m ²
Boligareal ialt	: 130 m ²
Kælderareal	: 32 m ²

Det bebyggede areal 107 m² udgør 11,3 % af grundens areal.

Med hensyn til prisen fremsendes tilbud fra hovedentreprenøren, Farum Bygge Industri, snarest.

Huset tænkes opført på betonfundamenter ført til fast bund og frostfri dybde. Underetagens vægge af beton med synlige kampesten i overfladen. Overetagen som en træskelet konstruktion med udvendig beklædning af tjæreolieimprægneret 1 på 2. Tagdækning af 4 lags built - up. Synligt træværk i stolpekonstruktion og tag sortimprægneret.

Der anmodes specielt om tilladelse til at udføre vægge omkring soverummene af 2 lags Interlinplader med mineraluldsmellelag på plankeskelet, samt om at måtte udføre gulv og vægge omkring baderummene af Vedex - FRCV - plader med plasticbeklædning (Galon el. tilsv.) på vægge, og banevinyl med påsvejset hulkehl på gulvet.

Med hensyn til disse konstruktioner henvises til den godkendelse, boligministeriet har meddelt Farum Bygge Industri.

Statiske beregninger, spildevandsandragende og centralvarme-projekt fremsendes af Rådgivende Ingeniørfirma Johs. Jørgensen A/S.

Med venlig hilsen

Burtu Andersen

SØLLERØD KOMMUNES BYGNINGSINSPEKTORAT
J. NR. 402/64
MODT.: 8 MAJ 1965
HØRER TIL GODKENDELSE
AF: 21. JUN. 1965

Nr. 1591

[Signature]

(til fornu.)

SØLLERØD KOMMUNES
BYGNINGSINSPEKTORAT

Holte, d. 30. JUN. 1964

Bs. nr. 402/64.

Byggesagserklæring

I anledning af hoslagte byggeandragende skal man udbede sig teknisk forvaltnings erklæring ved sagens tilbagesendelse hertil.

Vedr. matr. nr. 2 al Bgr.,

beliggende Egemosevej 18,

tilhørende civilingeniør Kay Lange,
Hovedgaden 6, Hørsholm,

anmelder ark. Berthel Udsen,
Bjælkevangen 15, Lyngby,

vedrørende opførelse enfamiliehús & carport.

Vejafdelingen den: 30/6-64

- 1: Eks. vejbrede: 10,00 m
- 2: Byggelinieafstand til vejmidte 10,00 m,
- 3: Højdeforskelstillæg: 1,5 x h + 1,00 m
- 4: Hjørneafskæringer:
- 5: Overkørsel, plan nr. 2B — 1966
- 6: Rampebestemmelser: almindelige

Særlige bemærkninger: garagerampen overholder ikke reglerne.

L. /J.V.

Vandværksafdelingen den: 2/7-64

Stiklednings placering

Særlige bemærkninger: Intet at bemærke

F. W.

Hygiejnisk afdeling den: 2/7-64

Afløbssag anmeldt: nej

Sundhedskommissionen:

Renovationsområde: østre , regulativ vedlagt

Særlige bemærkninger: Der findes en hovedkloak over ejendommen vist med grønt.
Denne ledning skal indmåles, og al bebyggelse skal holdes mindst
1,5 m fra denne.

Løv

Ejendomskontoret den:

-4. JUL. 1964

SOLLERØD KOMMUNES
BYGNINGSINSPEKTORAT

402/64

2 al Aggershvile

LB/ktb

Hr. arkitekt Bertel Udsen,
Bjælkevangen 15,
Lyngby.

Bygningsinspektoratet bekræftes modtagelsen af Deres andragende af 26. juni 1964 angående opførelse af et eenfamiliehus på ejendommen matr. nr. 2 al af Aggershvile, Egemosen 18, tilhørende civilingeniør Kai Lange.

I forbindelse hermed skal bygningsinspektoratet gøre opmærksom på, at der findes en hovedkloak tværs over ejendommen, og at al bebyggelse skal holdes i en afstand af mindst 1,50 m fra denne ledning.

Samtidig skal der gøres opmærksom på, at byggelinieafstanden er 10,00 m fra vejmidte med et tillæg af 1,5 gange højdeforskellen mellem terræn ved fortevs bagkant og færdigt terræn ved bygningen med et tillæg af 1,00 m. Før garagens vedkommende skal kørerampen udføres efter vedlagte regler, hvilke regler tilsyneladende ikke er overholdt.

Endret beliggenhedsplan med hovedkloakens nøjagtige beliggenhed indtegnet og hvor kravene til kørerampen er opfyldt, bedes fremsendt til godkendelse, ligesom tegning af snit gennem bygningen skal fremsendes.

Der er ved nærværende skrivelse ikke taget stilling til bebyggelsen isøvrigt.

Lauritz Brandt
bygningsinspektør

100/10

100/10

100/10

100/10
100/10
100/10

100/10
100/10
100/10

100/10
100/10
100/10

100/10
100/10
100/10

100/10
100/10
100/10

100/10
100/10
100/10

100/10



Lauritz Brandt
100/10

Søllerød kommunes Bygningsinspektorat
Rådhuset
Holte.

162 A₁ Matr. nr. 2^{al} af Agershvile
Egemosen 18, Skodsborg.

26. 6. 1964.

For ejeren af ovennævnte grund, hr. civilingeniør Kaj Lange, Hovedgaden 6, Hørsholm, ansøger jeg herved om byggetilladelse for det på vedlagte tegninger nr. 4 og 5 viste eenfamiliehus og carport.

Grundens areal : 944 m²
Boligareal : 100 m²
Carport : 20 m²
Bebygget areal : 120 m²
Kælder : 60 m²

Huset opføres med underetagen opmuret af gule sten på betonfundamenter ført til fast bund og frostfri dybde. Overetagen som en trækonstruktion med udv. lodr. beklædning af 1"x 5" ru eet på to behandlet med mørkebrun impregnering. Det flade tag udføres som 4-lags built-up. Der anmodes om tilladelse til at udføre det skrå tag over opholdsstuen med sort skiferbelagt tagpap.

Spildevandsandragende, centralvarmeprojekt og statiske beregninger vil blive fremsendt af Rådgivende Ingeniørfirma Johs. Jørgensen A/S.

Med venlig hilsen

Bertel Udsen.

St. 1980.

SØLLERØD KOMMUNES BYGNINGSINSPEKTORAT
I. NR. 402/64.
MODT.: 30 JUNI 1964
HØRER TIL GODKENDELSE
AF:

SØLLERØD KOMMUNE

Byplanafdelingen, den 19. MAJ 1965

Byggesag, journal nr. 402/64

Byplan, journal nr. 148/64..

Matr. nr. 2^{a1} af Agershvile

Til bygningsinspektoret

Vedr. andragende af 5-5-65 fra ark. Bertel Udsen
angående eenfamiliehus med kældergarage på ovennævnte matr. nr.

Postadresse: Egemosen 18.

Det meddeles herved, at ovennævnte bebyggelse er godkendt.

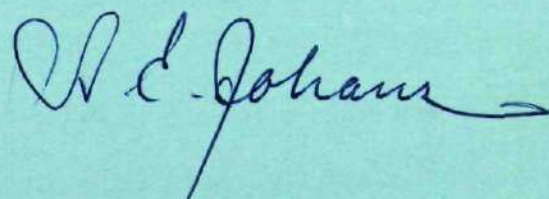

SØLLERØD KOMMUNES
BYGNINGSINSPEKTORAT

19. MAJ. 1965

J. NR.

Plan

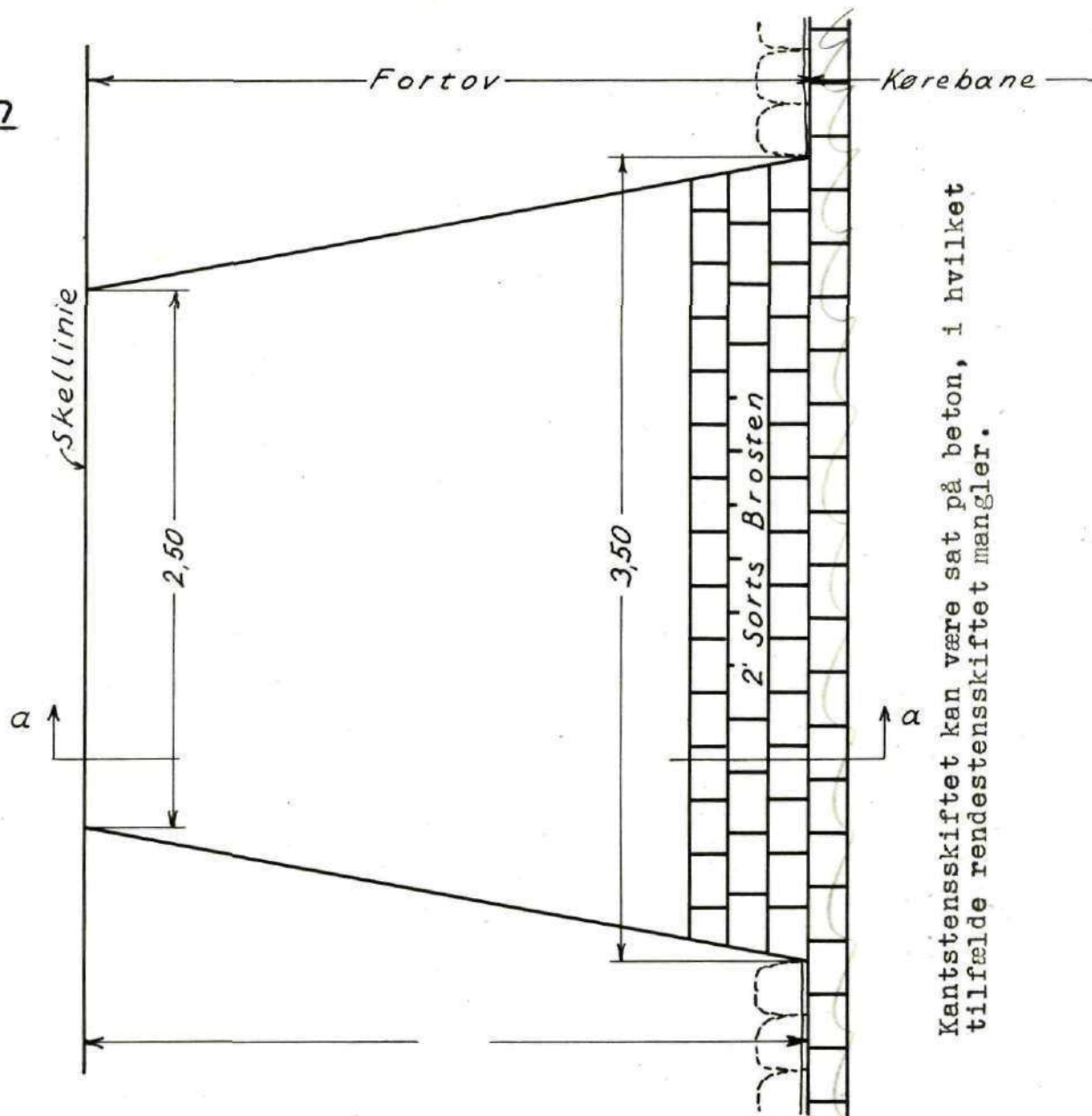

Kantstensskiftet kan være sat på beton, i hvilket tilfælde rendestensskiftet mangler.

Snit a-a

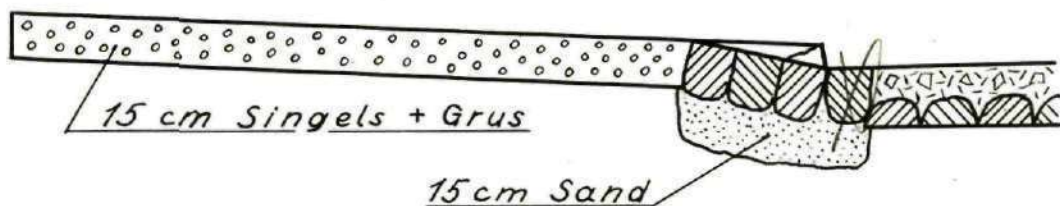

Alle ubenævnte Maal i m

Der kan ikke maales paa Tegningen

Søllerød Kommunes tekniske Forvaltning d. 5/12 -1946

Normal Overkørsel III

M. P. Jensen

Kommuneingeniør

Maalestok

Projekt :

Tegnet: *bq*

Kontr.:

Nr. 2 B 1966

matr. nr. 2 a1 Aggershvile

Byplanafdelingen, den: 1/7-64

	Skal behandles	Er behandlet den:
Byplan nr. 2		
Byplanudvalg		
Fredningsnævn		
Fredningsplanudvalg		
Byudviklingsudvalg		
Byplanafdeling	X	

Bebyggelsesgrad tilladt:

Bebyggelsesgrad er :

Udnyttelsesgrad tilladt:

Udnyttelsesgrad er :

Intet at bemærke:

Godkendt den:

Kan ikke godkendes, idet

H.M.H.

Særlige bemærkninger:



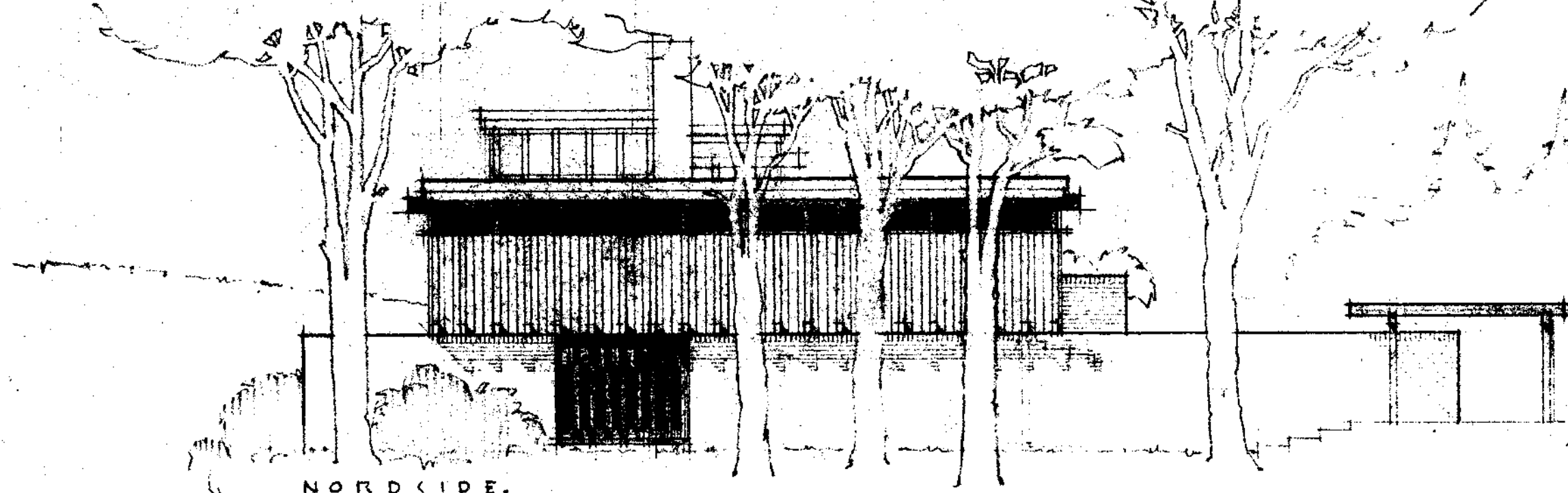

NORDSIDE.

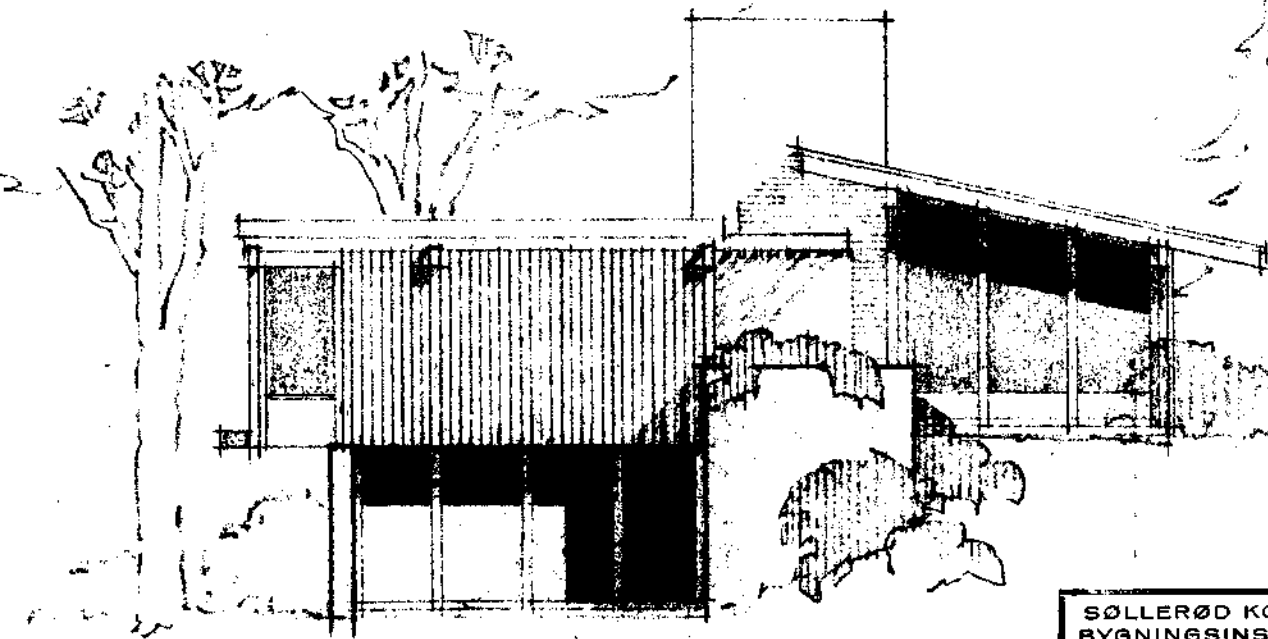

VESTSIDE.

SØLLERØD KOMMUNES
BYGNINGSINSPEKTORAT
I. NR. 402/64.
MODT.: 30 JUNI 1964
HØRER TIL GODKENDELSE
AF:

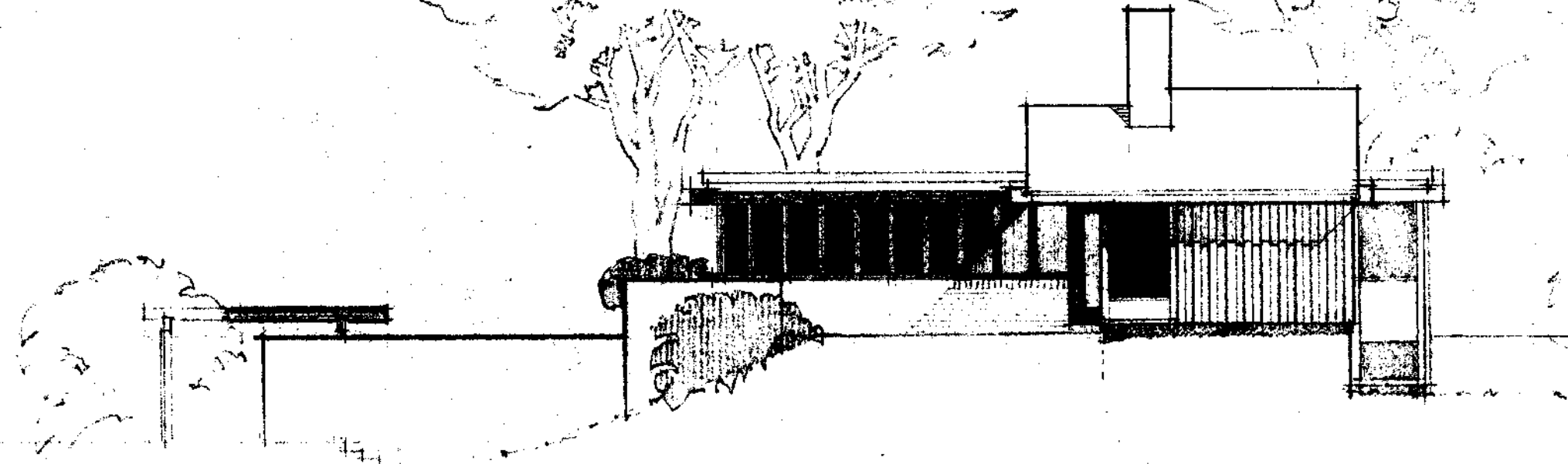

SYDSIDE.

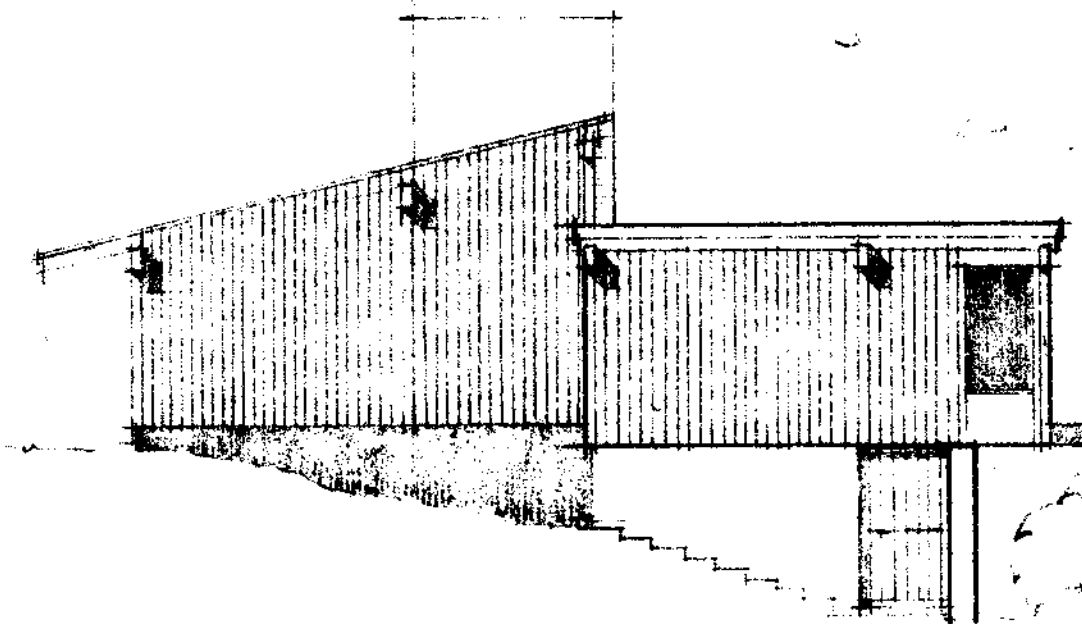

ØSTSIDE.

162 A. 4
VILLA LANGE
FACADER MÅL 1:500

REG. NR. 4
REV. 26.6.64

EGEMOSEN 18, SKODSBOG.

16.6.64.

BERTEL UDSEN
ARKITEKT M.A.A.
BJÆLKEVANGEN 15 - HJØRTEKØR
PR. LYNGBY TELEFON 87 83 40

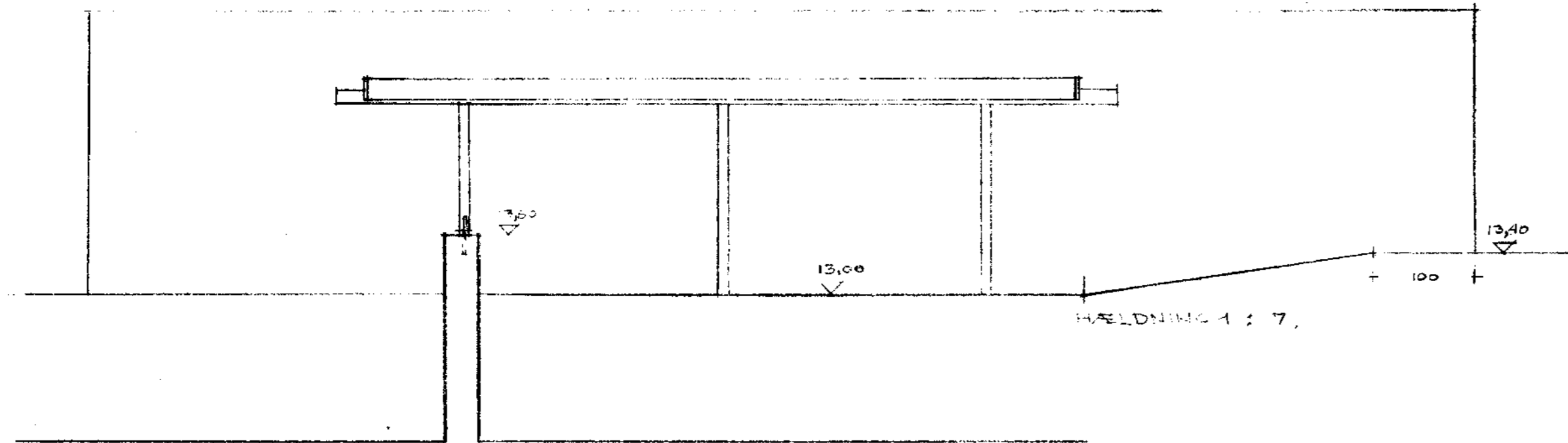

FACADE MOD ØST

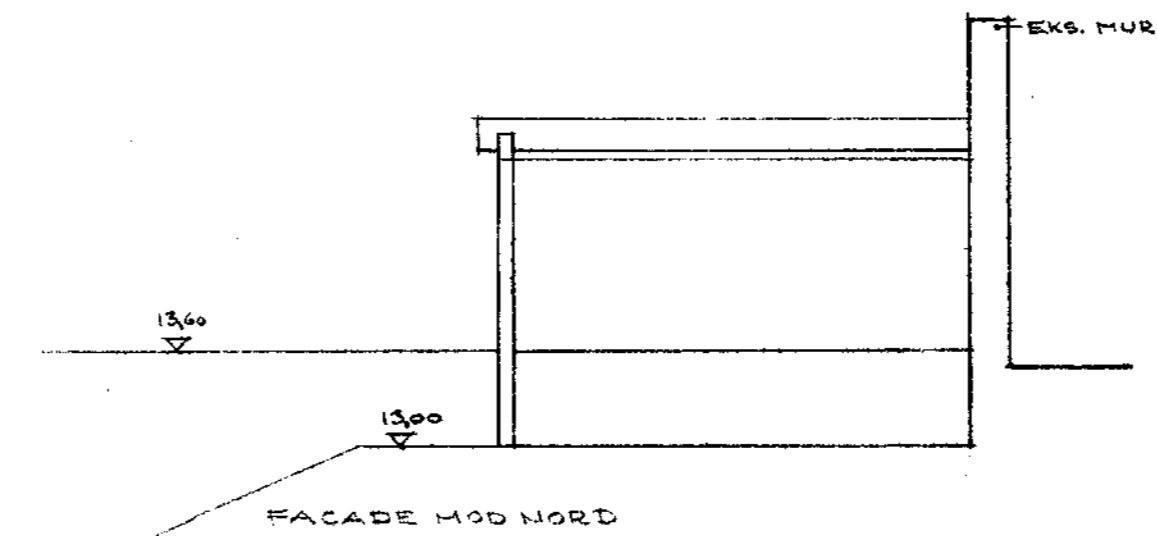

FACADE MOD NORD

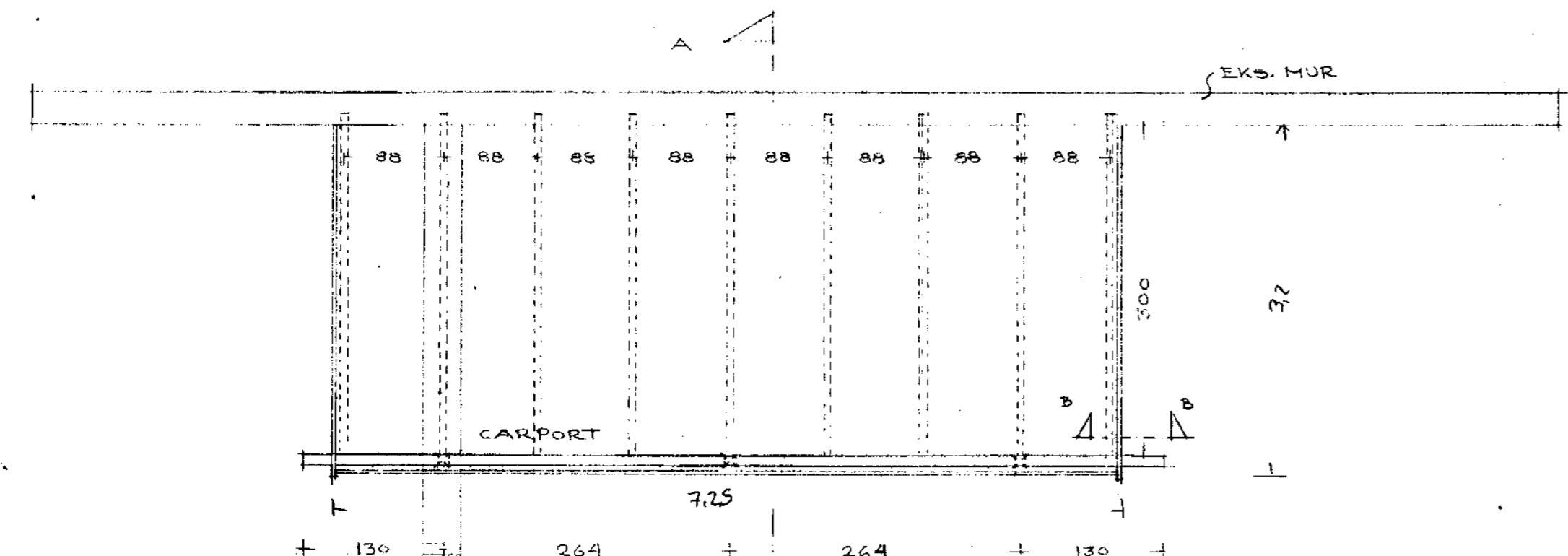

PLAN MÅL 1:50

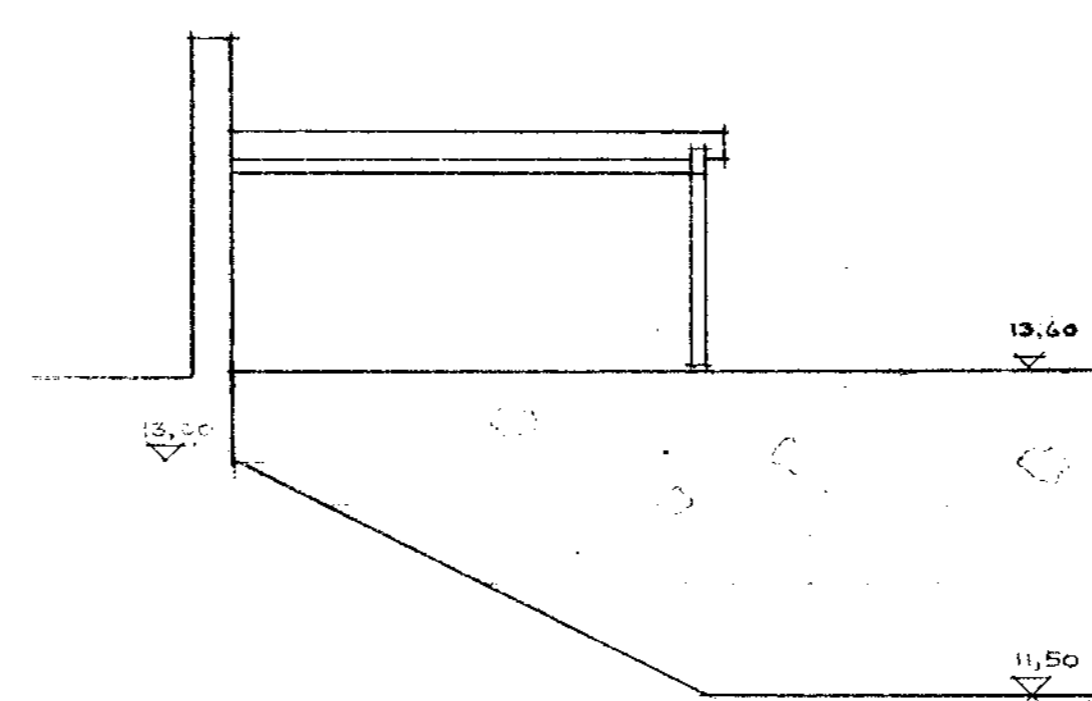

FACADE MOD SYD

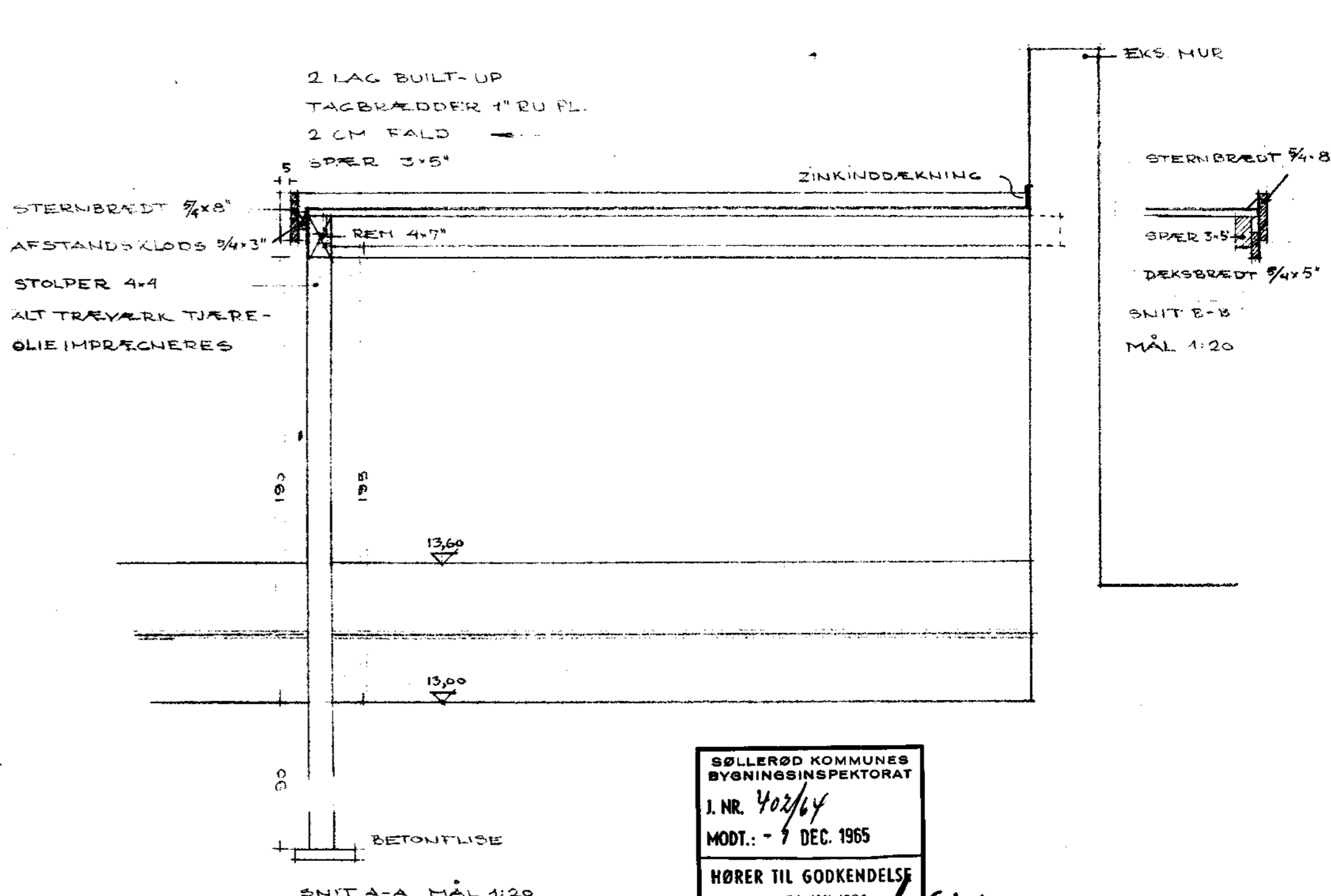

SNIT A-A MÅL 1:20

SØLLERØD KOMMUNES
BYGNINGSINSPEKTORAT
I. NR. 402/64
MODT.: - 7 DEC. 1965
HØRER TIL GODKENDELSE
AF: 24. JAN. 1966

[Signature]

162 A1 **12** TECHN. NR. 12 MATR. NR. 2⁰⁰ AF ACERSHVILE BERTEL UDSEN
VILLA CARPORT LANGE EGENESEN 18. SKODSBOG
PLAN, SNIT OG FACADER MÅL 1:50, 1:20 VE. 23. 11. 1965 TELEFON 07 83 40
ARKITEKT BØDVA
KJÆLKEVANGEN 39
PE. REV. 30 11-1965 HJORTEKÆR, LYNGBY

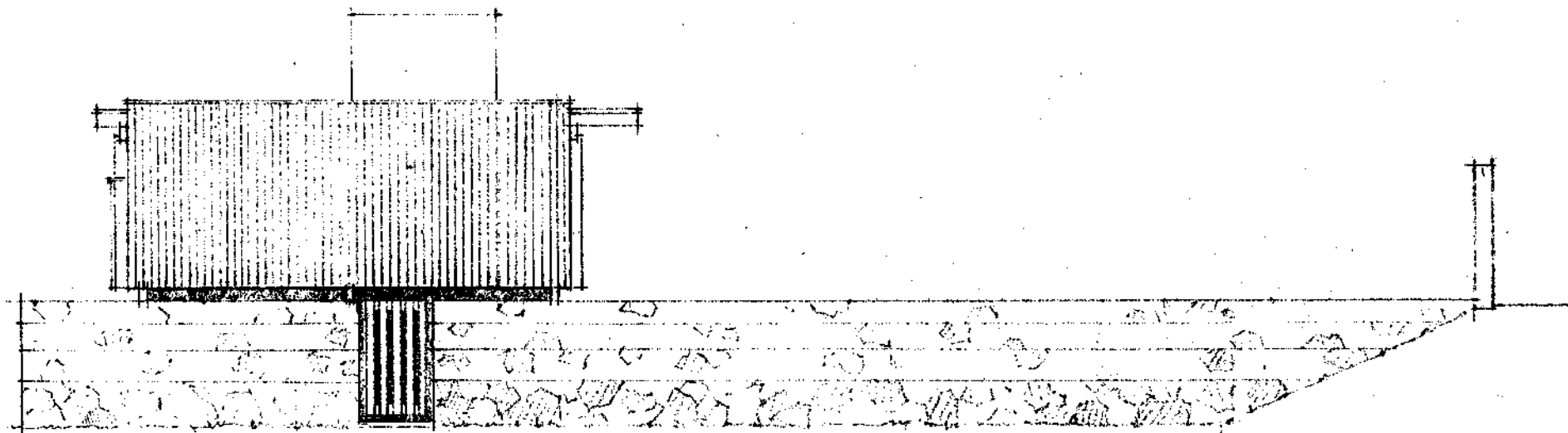

NORDSIDE.

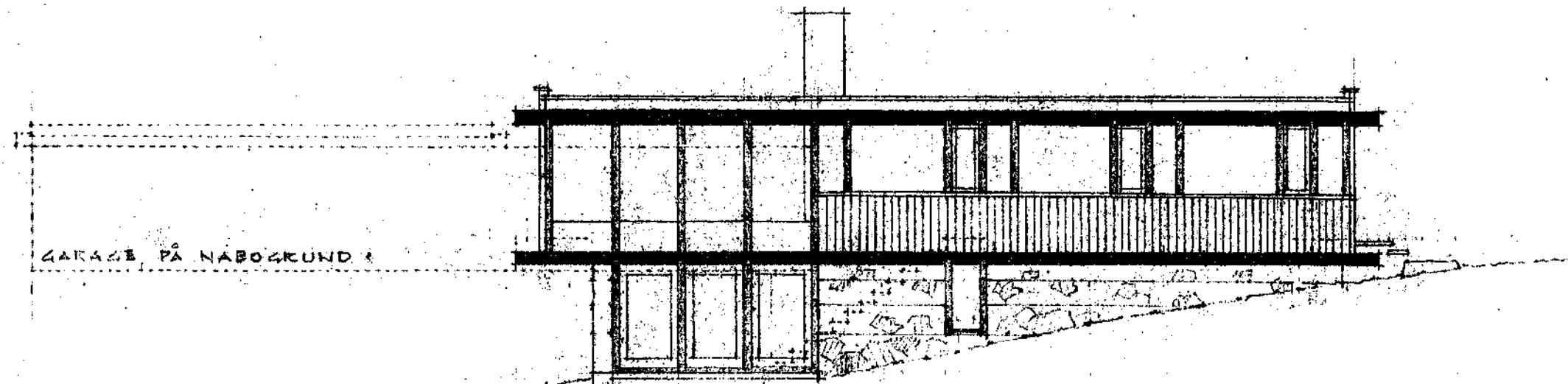

VESTSIDE.

SØLLERØD KOMMUNES
BYGNINGSINSPEKTORAT
I. NR. 402/64
MODT.: - 7 JULI 1965
HØRER TIL GODKENDELSE
AF: 16. JUL. 1965

W. W. W. W.

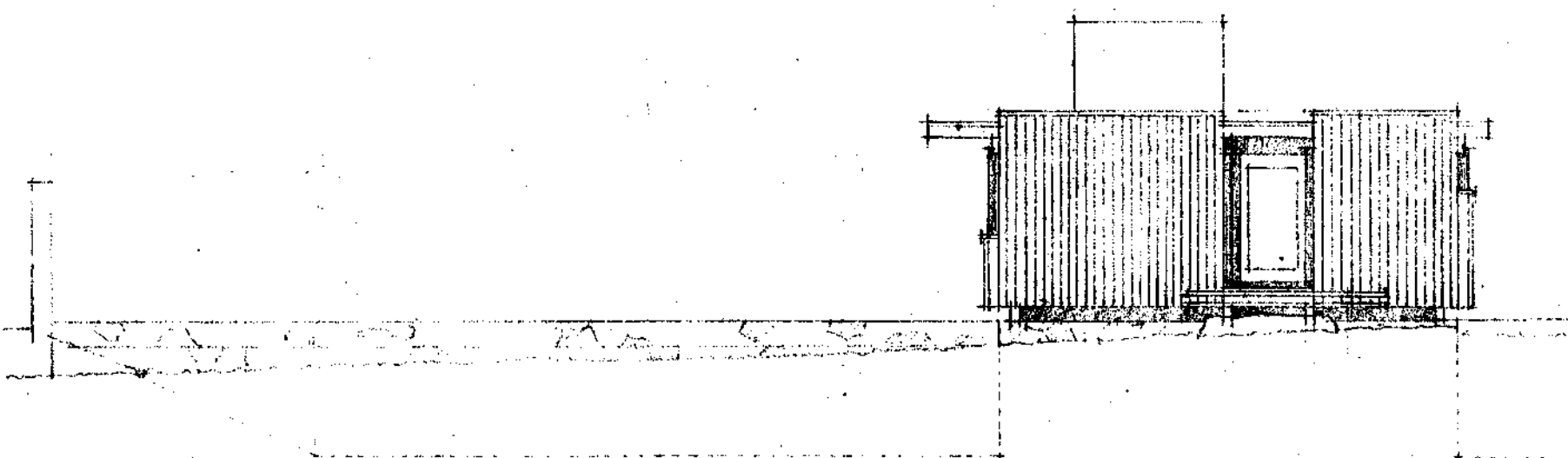

SYDSIDE.

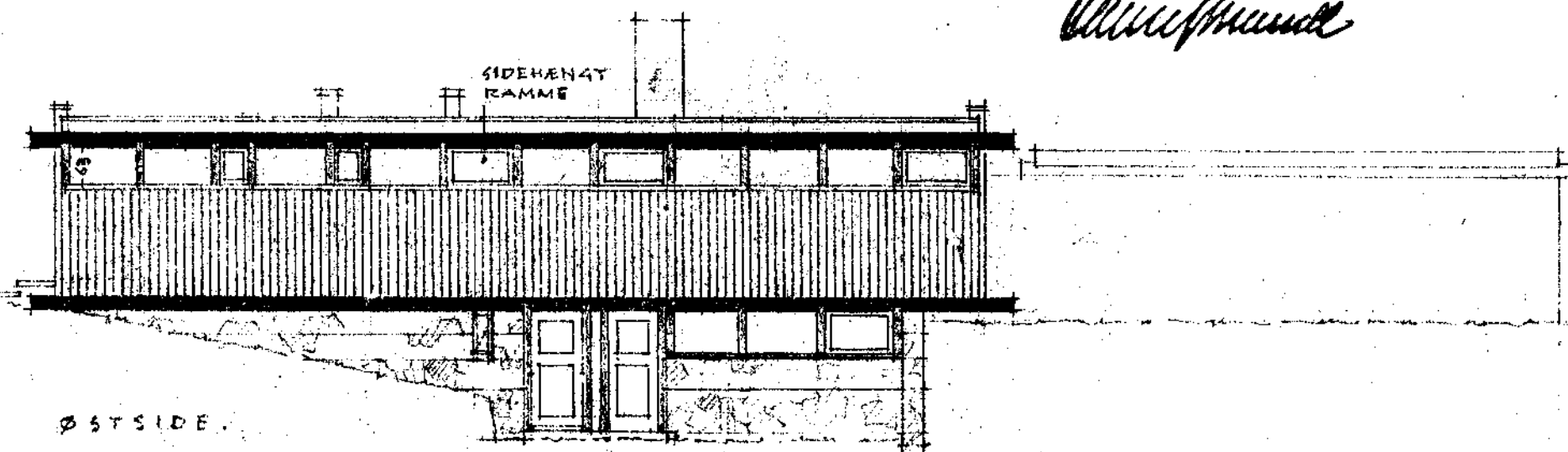

ØSTSIDE.

TEGN. NR. 7
162 A,

VILLA LANGE EGE MOSEN 18. SKODSBORG.

HOVEDTEGNING, FACADER 1:100, 12.2.65

BERTEL UDSEN
ARKITEKT M.A.A.
BJÆLKEVANGEN 15
HJORTEKER, LYNGBY
TELEFON 87 83 40

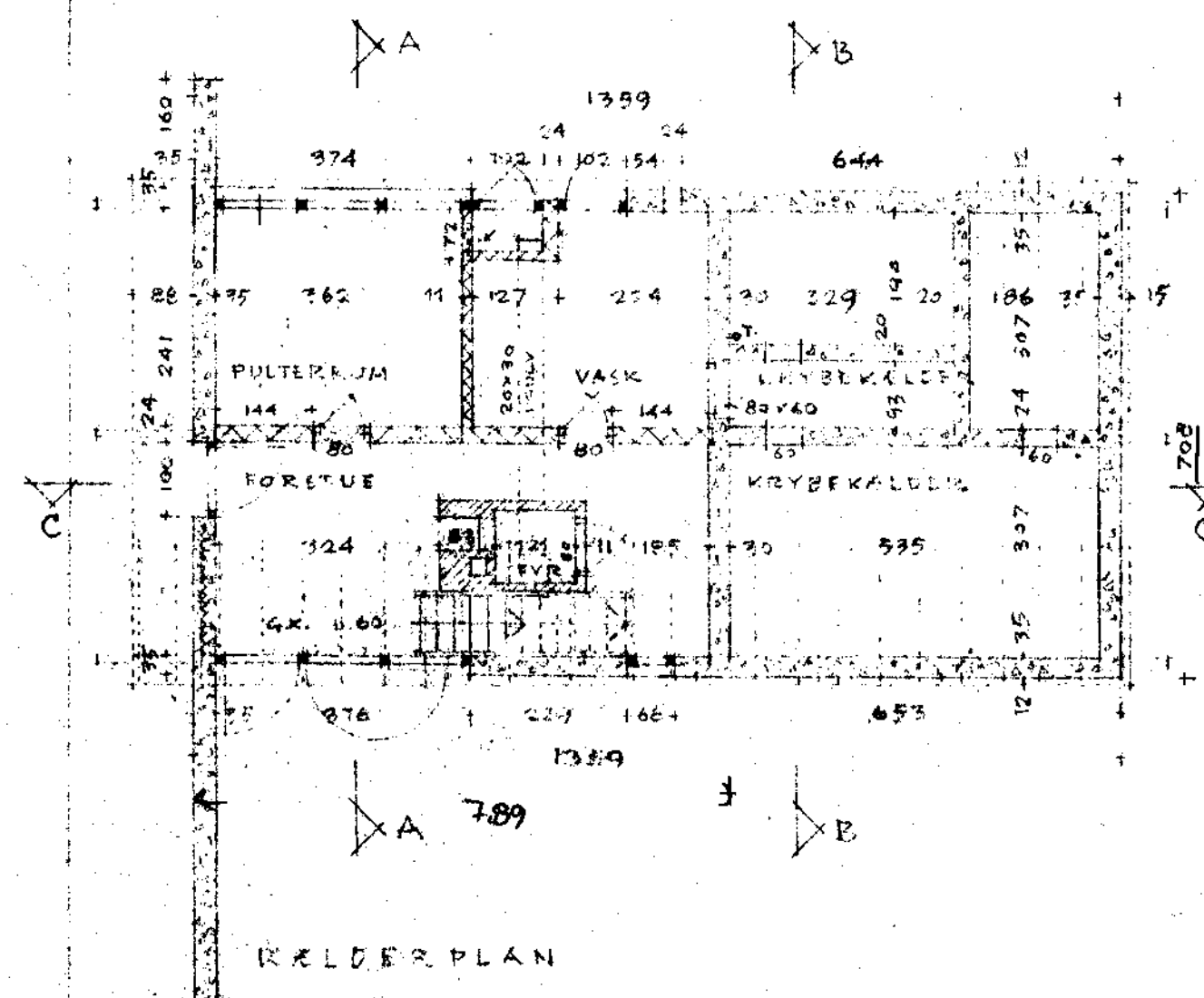
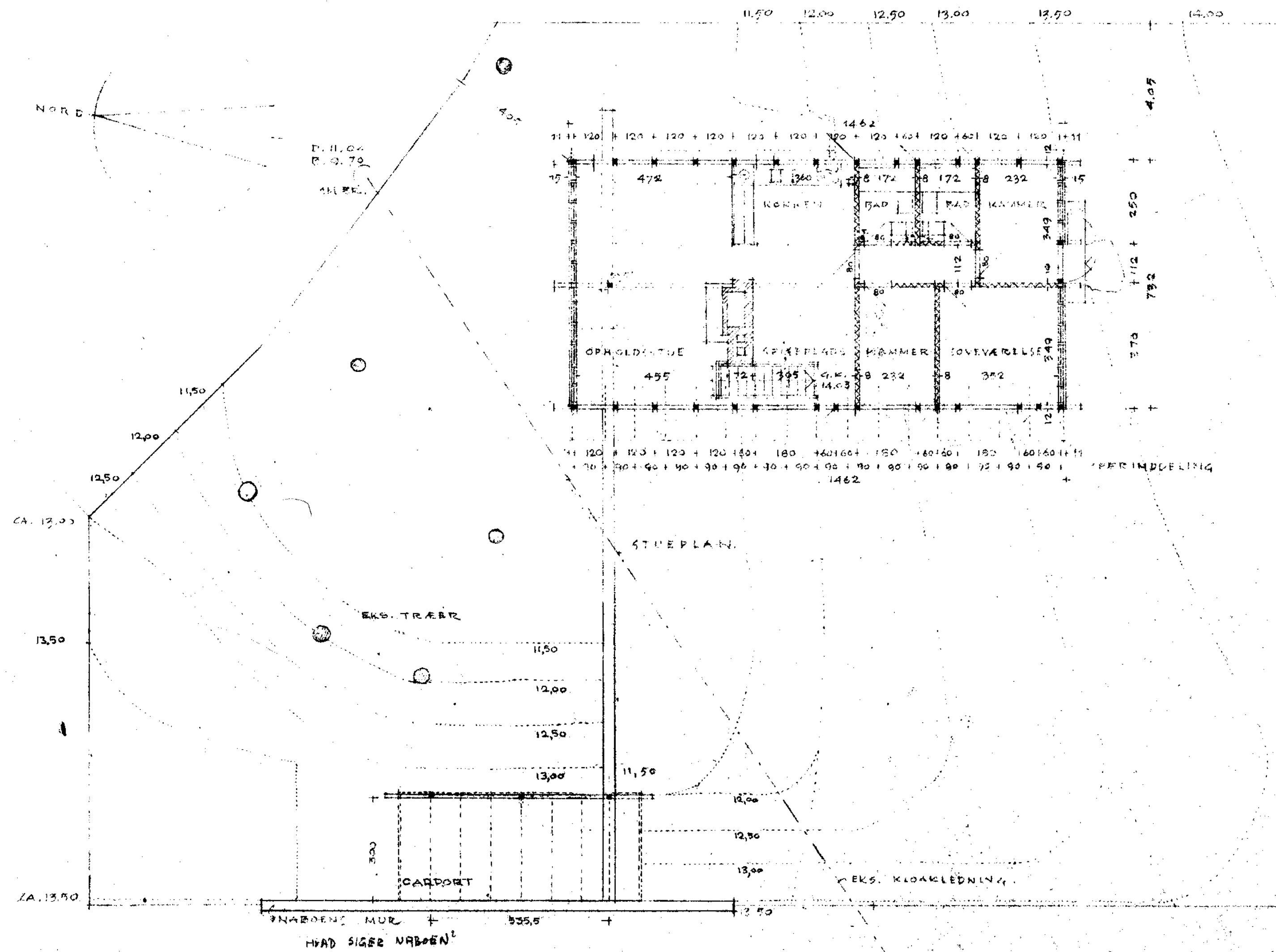

GRUNDENS AREAL 944 M²
 BEBYGGET AREAL 107 M²
 BOLIGAREAL 130 M²
 KÆLDER 32 M²

BØLLERØD KOMMUNES
 BYGNINGSINSPEKTORAT
 J. NR. 402/64
 MODT.: - 7 DEC. 1965
 HØRER TIL GODKENDELSE
 AF: 24 JAN. 1966

W. J. J. J.

162 A, 6

TEGN. NR. 6
 MATR. NR. 2^{AL} AGERSHVILE
 BERTEL UDSEN
 ARKITEKT M.A.A.
 VILLA LANGE EGENØSEN 11 SKODSBOG
 BJÆLKEVANGEN 15
 HØRTEKER LYNGBY
 TELEFON 87 83 40
 HOVEDTEGNING, PLANK. 1:100
 REV. 28.6.65, REV. 20.5.65, REV. 20.4.65, REV. 26.2.65, REV. 23.11.65, REV. 12.2.65, REV. 2.12.65

Denne side er renset maskinelt

4-LAGS BUILT-UP M. LYSE PÆLSTEN
 7" RØPL. TAGBRÆDDER
 4" OPKLING FOR FALD TIL AFLØB
 3/2 x 6" SPÆR PR. 90 CM
 2.5 CM MINERALULDSMÆTTE I VINDTÆT PAPIR
 7.5 CM MINERALULDSPLADER
 0.15 MM POLYETHYLENFOLIE
 3/4" TYKKELSESHV. SPREDT FORSK.
 75 MM GIPSPLADER
 5/4 x 1/2 LISTER PR. 60 CM

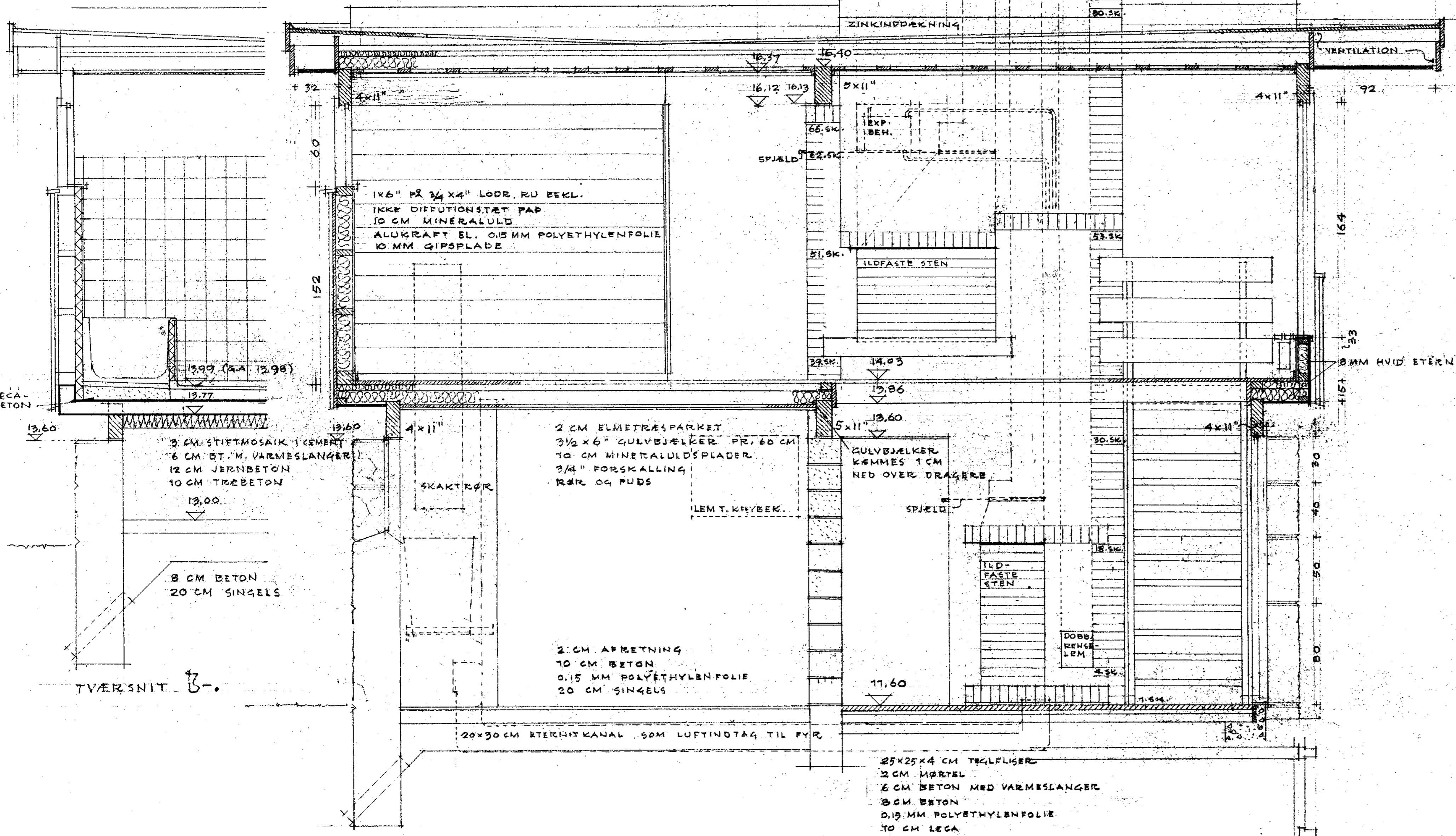

TVÆRSNIT A-A.

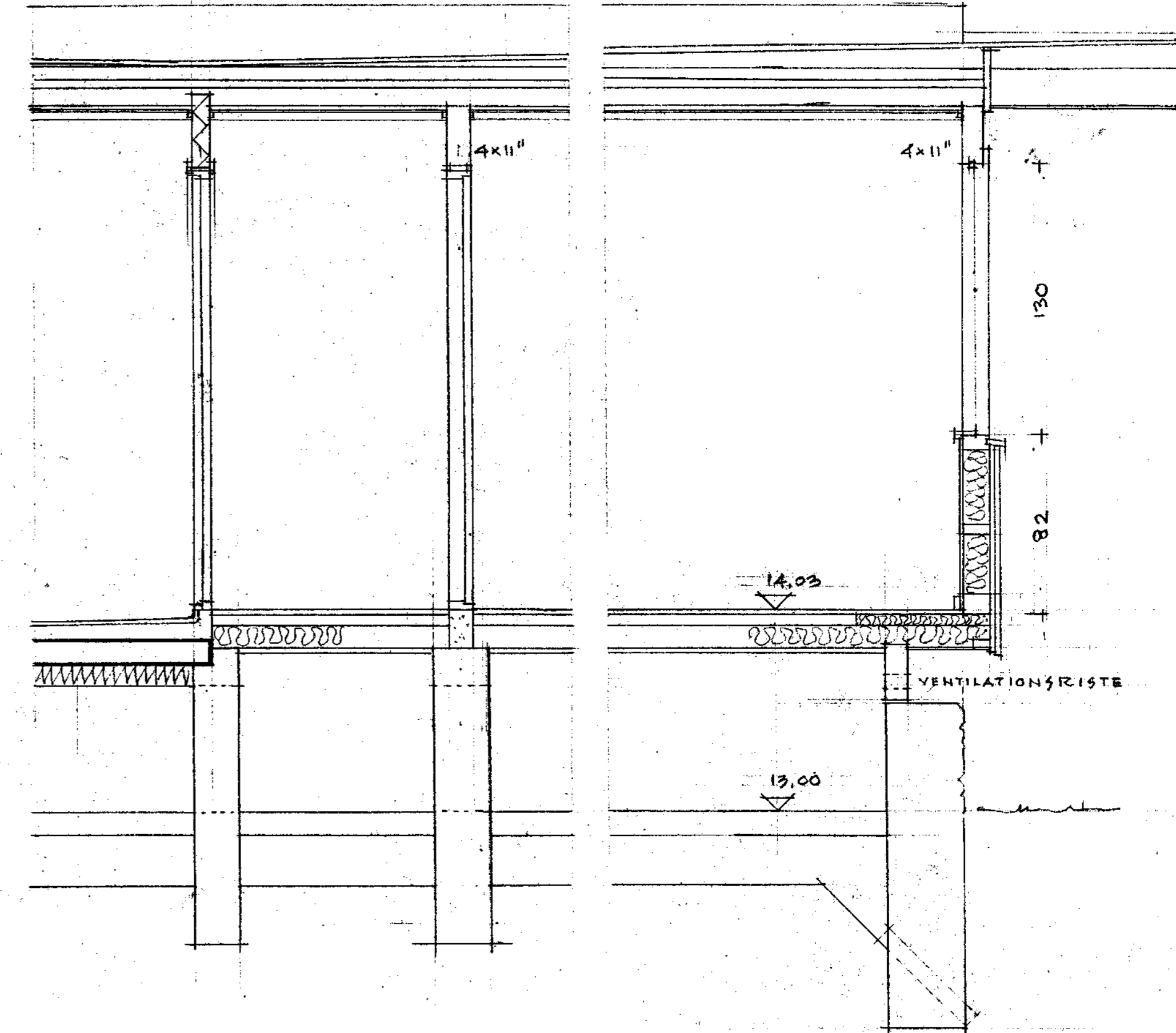

TVÆRSNIT - B.

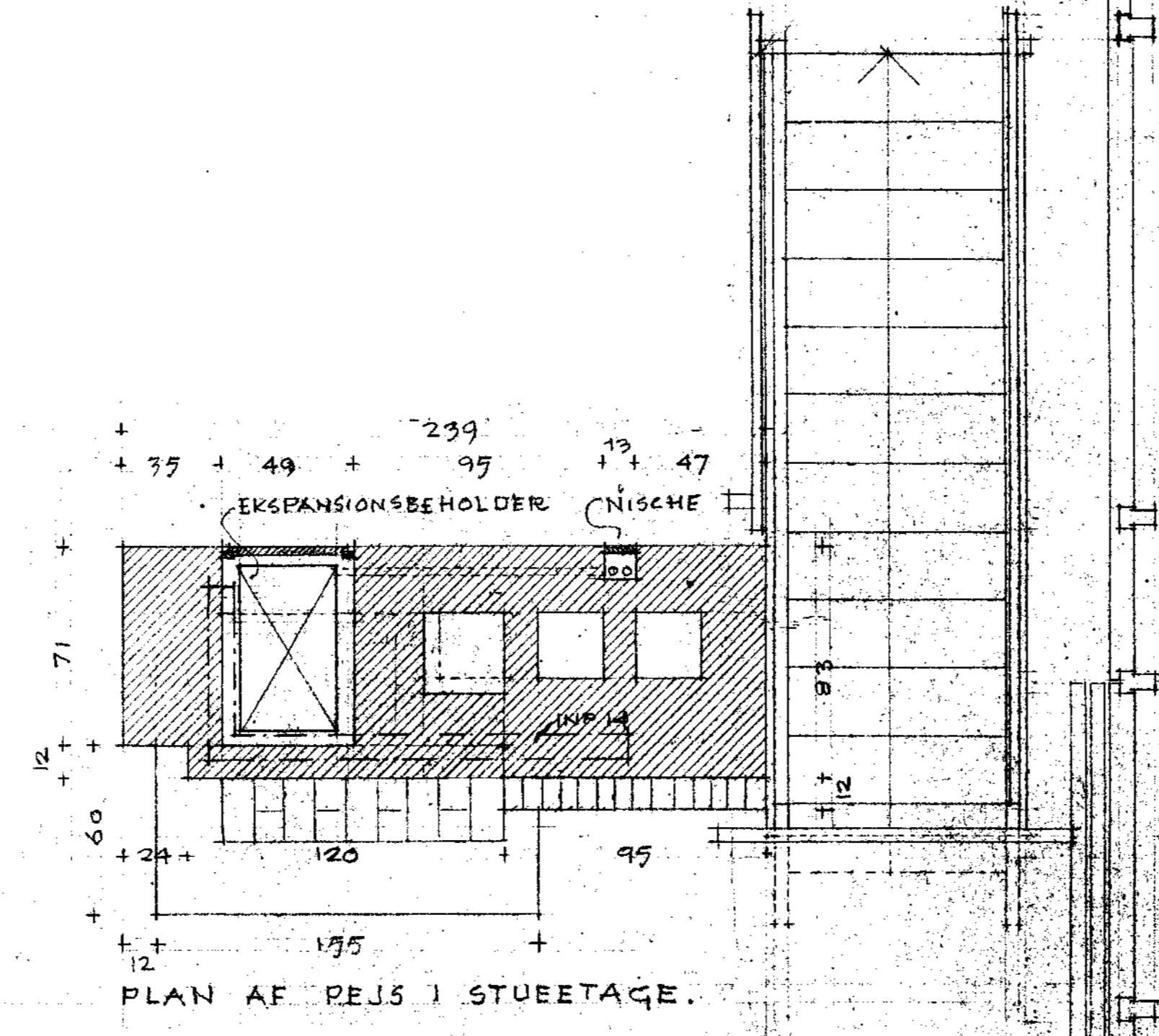

PLAN AF 2. ETAGE.

SOLLERØD KOMMUNES
 BYGNINGSINSPEKTORAT
 J. NR. 402/64
 MODT.: 8 MAJ 1965
 HØRER TIL GODKENDELSE
 AF: 21. JUN 1965

W. J. Jørgensen

TEGN. NR. 8
 162 A
 VILLA LANGE

EGEMOSEN 18, SKODSBORG,
 TVÆRSNIT, MÅL 1:20.

REV. 29.4. BERTEL UDSEN
 2.3.1965. ARKITEKT M.A.A.
 BJÆLLEVANGEN 18
 HIORTSKER, LYNGBY
 TELEFON 87 83 40

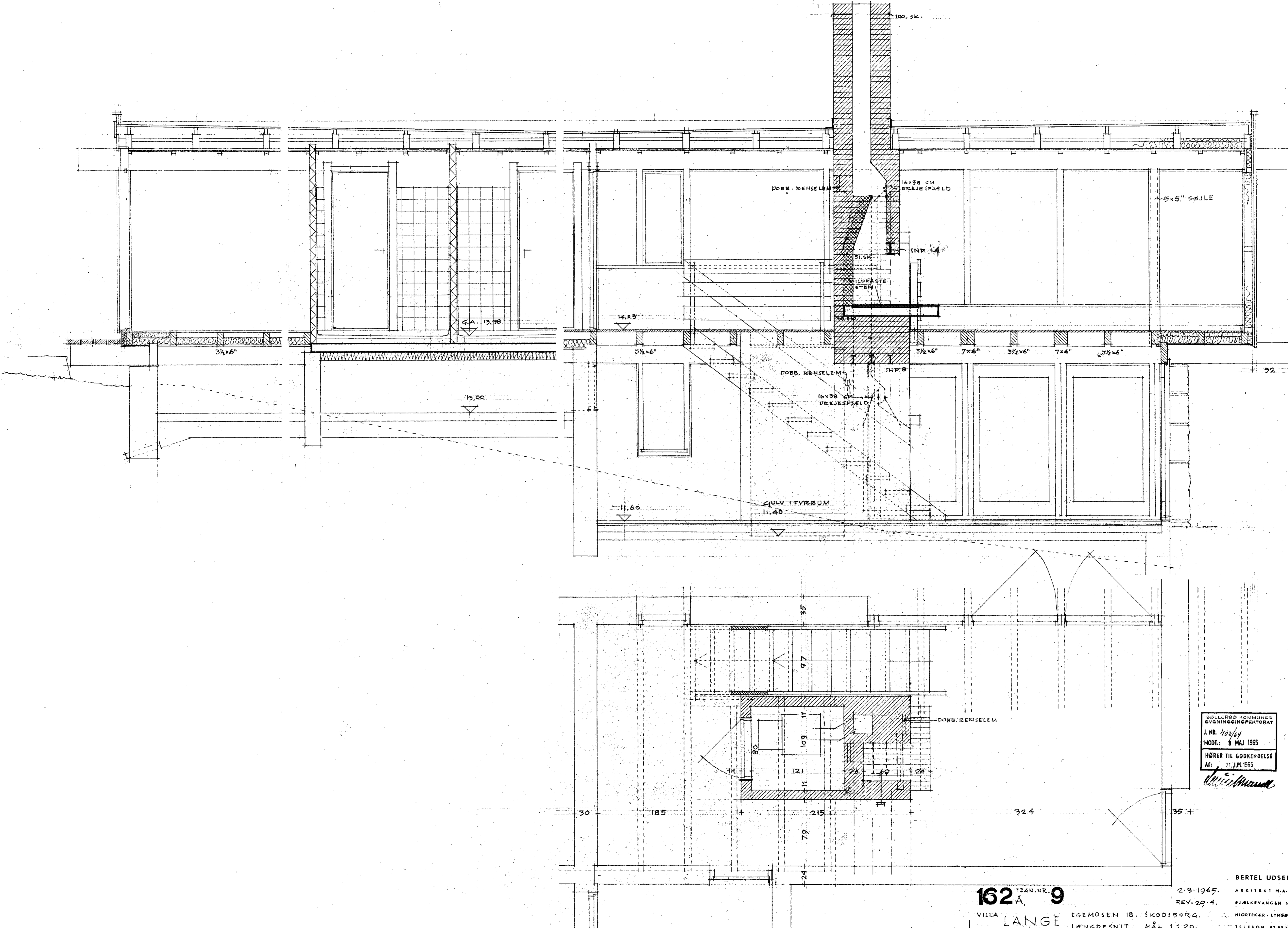

BOLLERØD KOMMUNES
 BYGNINGSINSPEKTORAT
 I. NR. 402/64
 MODT. 6 MAJ 1965
 HØRER TIL GODKENDELSE
 AF 21. JUN 1965
[Signature]

162A, 9
 VILLA LANGE
 EGEMOSEN 18, SKODSBOVEJ.
 LÆNGDESNI, MÅL 1:20.
 2.3.1965.
 REV. 29.4.
 BERTEL UDSEN
 ARKITEKT M.A.A.
 BJÆLKEVANGEN 15
 HJØRTEKÆR, LYNGBY.
 TELEFON 87 83 40

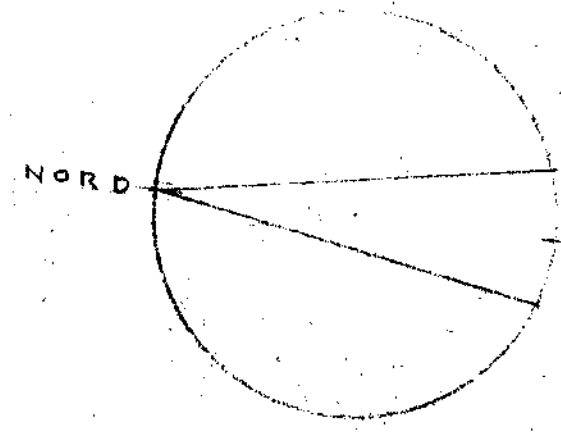

D. 11.04
B. 9.70
1M 82.

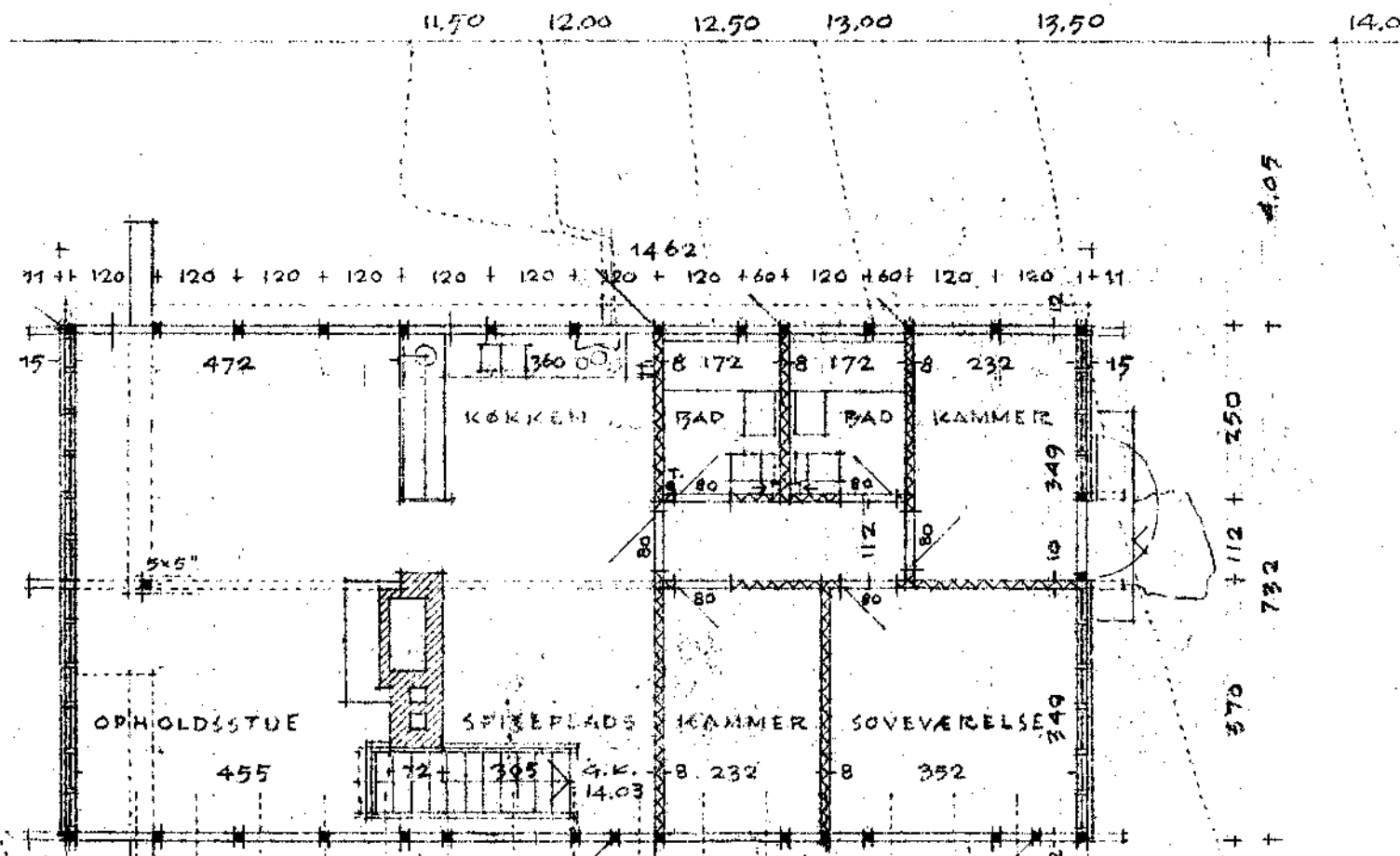

STUEPLAN.

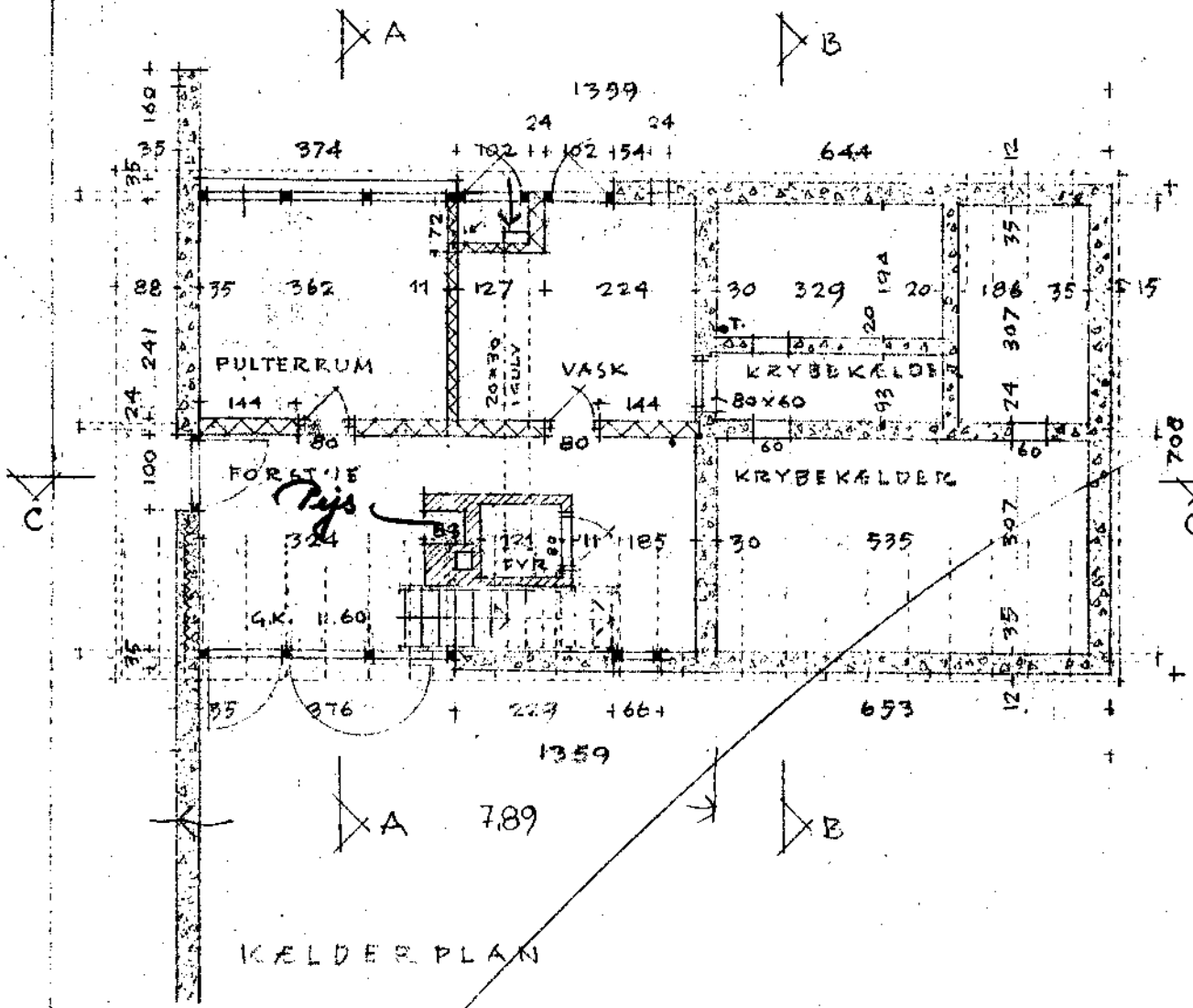

KÆLDERPLAN

GRUNDENS AREAL 944 M²
 BEBYGGET AREAL 107 M²
 BOLIGAREAL 130 M²
 KÆLDER 32 M²

SØLLERØD KOMMUNES
 BYGNINGSINSPEKTORAT
 J. NR. 462/64
 MODT.: - 7 JULI 1965
 HØRER TIL GODKENDELSE
 AF: 16. JUL 1965

W. Schmidt

162 A. 6

VILLA LANGE EGE MOSEN 10, SKODSBOGÅ.

REV. 28.6. REV. 20.5. REV. 20.4. REV. 26.2.

HOVEDTEGNING, PLANER 1:100.

12.2.65.

BERTIL UDSEN
 ARKITEKT M.A.A.
 BJÆLKEVANGEN 15
 HJØRTEKER LYNGBY
 TELEFON 87 83 43

EGE MOSEN 10M BREDD VEJ

CA. 13.00

CA. 13.50

INÆRINGS MUR

EKS. KLØKLEDNING

SPÆRINDDELING

EKS. TRÆER

405

11.50

12.00

12.00

11.50

12.00

12.50

13.00

13.50

11.50

12.00

12.50

13.00

13.50

14.00

14.50

4.05

3.50

3.70

7.32

7.08

14.62

14.62

13.99

13.59

7.89

3.74

3.62

3.64

3.76

6.53

6.44

6.44

6.44

6.44

24

24

11

11

2.27

12

12

12

12

12

30

30

30

30

30

30

30

30

30

30

194

194

194

194

194

194

194

194

194

194

108

108

108

108

108

108

108

108

108

108

35

35

35

35

35

35

35

35

35

35

15

15

15

15

15

15

15

15

15

15

12

12

12

12

12

12

12

12

12

12

35

35

35

35

35

35

35

35

35

35

15

15

15

15

15

15

15

15

15

15

12

12

12

12

12

12

12

12

12

12

35

35

35

35

35

35

35

35

35

35

15

15

15

15

15

15

15

15

15

15

12

12

12

12

12

12

12

12

12

12

35

35

35

35

35

35

35

35

35

35

15

15

15

15

15

15

15

15

15

15

12

12

12

12

12

12

12

12

12

12

35

35

35

35

35

35

35

35

35

35

15

15

15

15

15

15

15

15

15

15

12

12

12

12

12

12

12

12

12

12

35

35

35

35

35

35

35

35

35

35

15

15

15

15

15

15

15

15

15

15

12

12

12

12

12

12

12

12

12

12

35

35

35

35

35

35

35

35

35

35

15

15

15

15

15

15

15

15

15

15

12

12

12

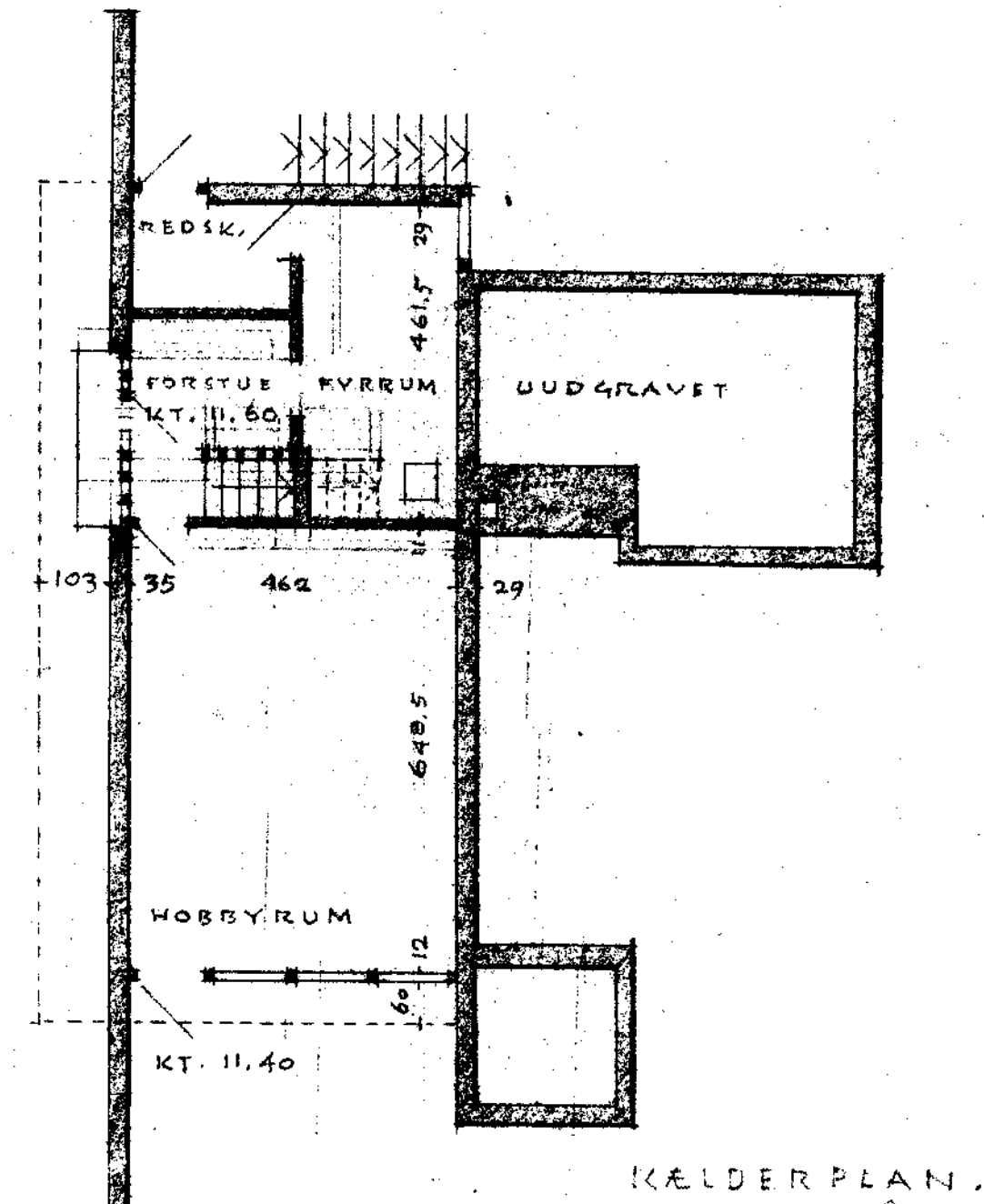
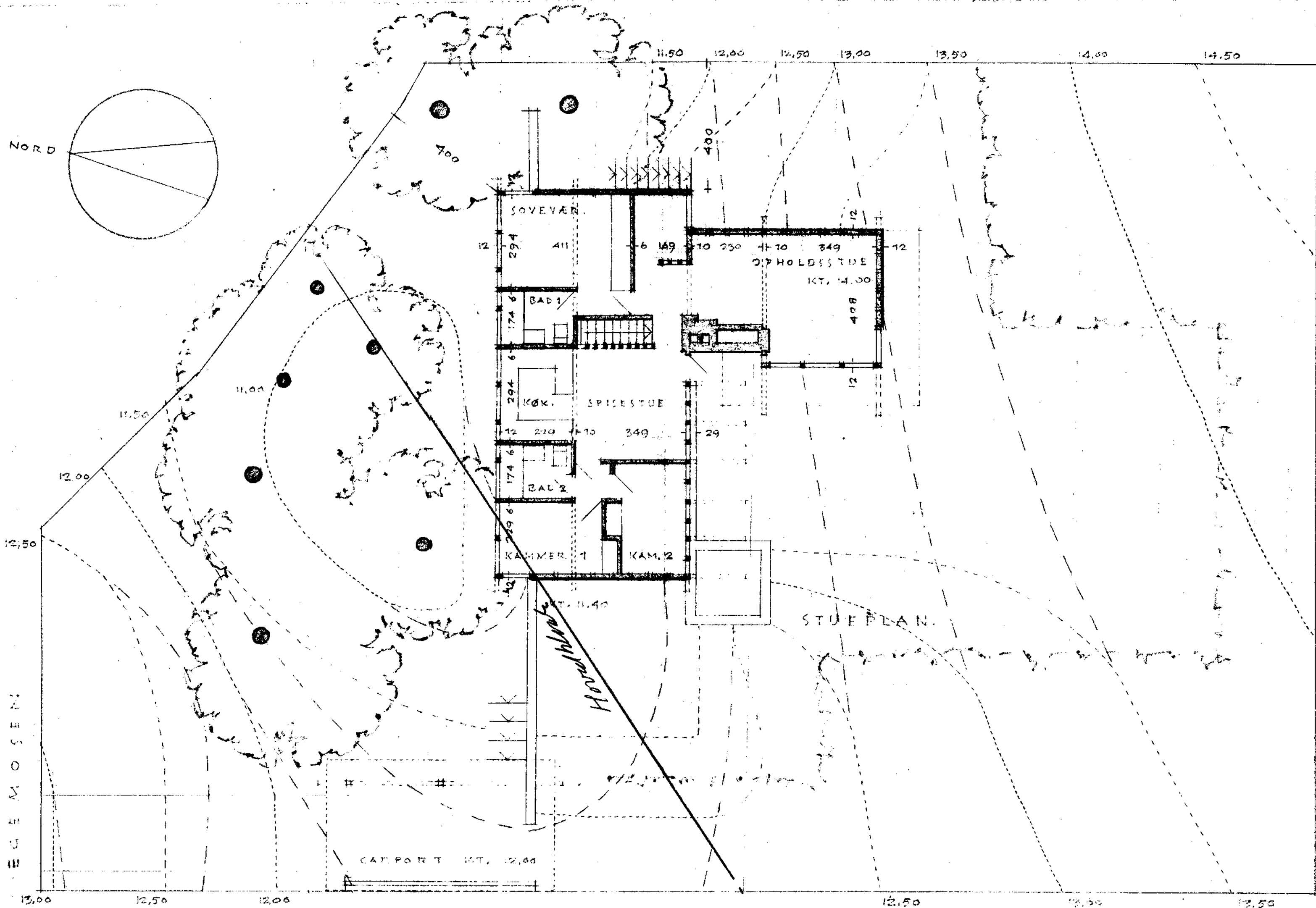

SØLLERØD KOMMUNES
 BYGNINGSINSPEKTORAT
 J. NR. 402/64.
 MODT.: 30 JUNI 1964
 HØRER TIL GODKENDELSE
 AF:

162 TEGN. NR. **5**

VILLA LANGE EGEMOSEN 18, SKODSBORG.
 MATR. NR. 2^{ml}, AGERSHVILE.
 PLANER, MÅL 1:100. 26 · 6 · 64.

BERTEL UDSEN
 ARKITEKT M.A.A.
 BJÆLKEVANGEN 18
 HJØRTEKÆR · LYNGBY
 TELEFON 87 83 49

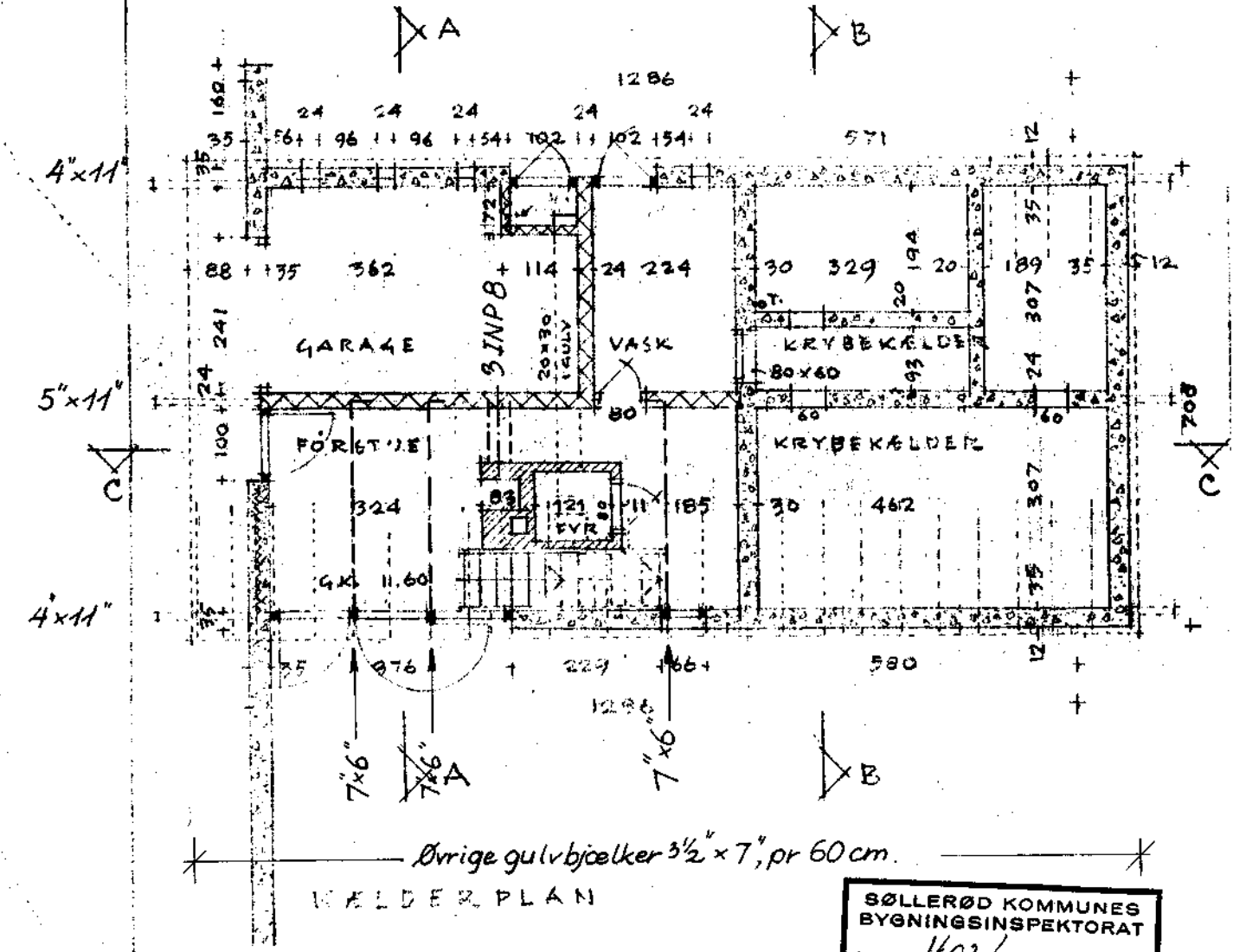
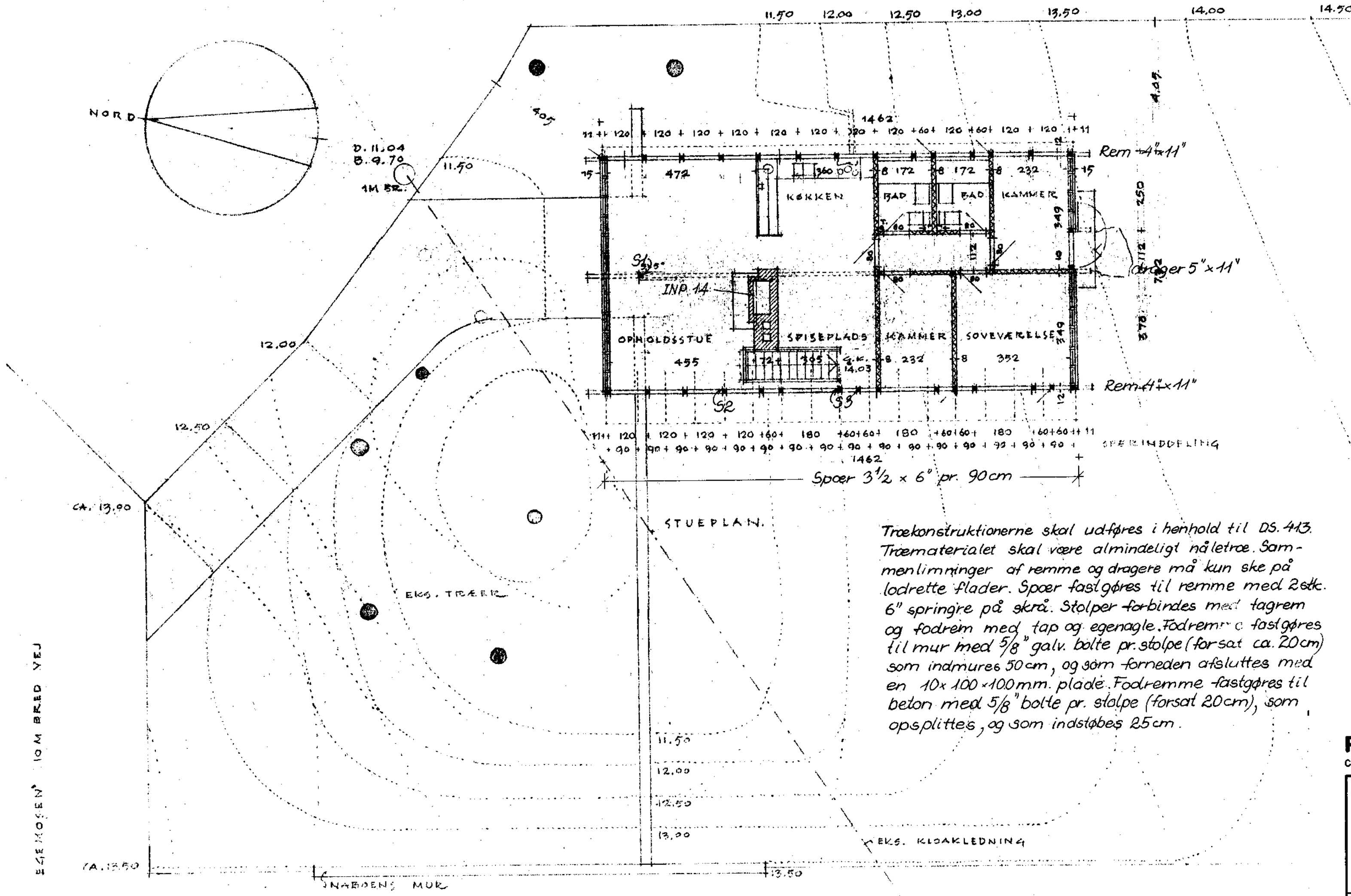

Trækonstruktionerne skal udføres i henhold til DS. 413. Træmaterialet skal være almindeligt nåletræ. Sammenlimninger af remme og dragere må kun ske på lodrette flader. Spær fastgøres til remme med 2stk. 6" springre på skrå. Stolper forbindes med tagrem og fodrem med tap og egenagle. Fodremme fastgøres til mur med 5/8" galv. bolte pr. stolpe (forsat ca. 20cm) som indmures 50cm, og søm forenden afsluttes med en 10x100x100mm. plade. Fodremme fastgøres til beton med 5/8" bolte pr. stolpe (forsat 20cm), som opsplittes, og som indstøbes 25cm.

Øvrige gulvbjælker 3 1/2" x 7", pr 60cm.

GRUNDENS AREAL 944 M²
 BYGGET AREAL 108 M²
 BOLIGAREAL 126 M²
 KÆLDER 27 M²

SØLLERØD KOMMUNES
 BYGNINGSINSPEKTORAT
 J. NR. 402/64
 MODT.: 28 MAJ 1965
 HØRER TIL GODKENDELSE
 AF: 21. JUN. 1965

RÅDGIVENDE INGENIØRFIRMA JOHS. JØRGENSEN A/S
 CIVILINGENIØRER F.R.I. • BJERRÉGÅRDSVEJ 16 • KØBENHAVN VALBY • TELEFON *

Sag Villa Lange.	Sag nr. 2695	Tegn nr. 10
Adresse Egemosen 18, Skodsborg.	Sagsing. G.	Mål 1: 100
Matr. nr. 2 ^{al.} Agershvite.	Tegnet af KT IAK.	Dato 18.5.1965
Oversigt trækonstruktioner.		
Revideret dato		

Denne side er ranset maskinelt

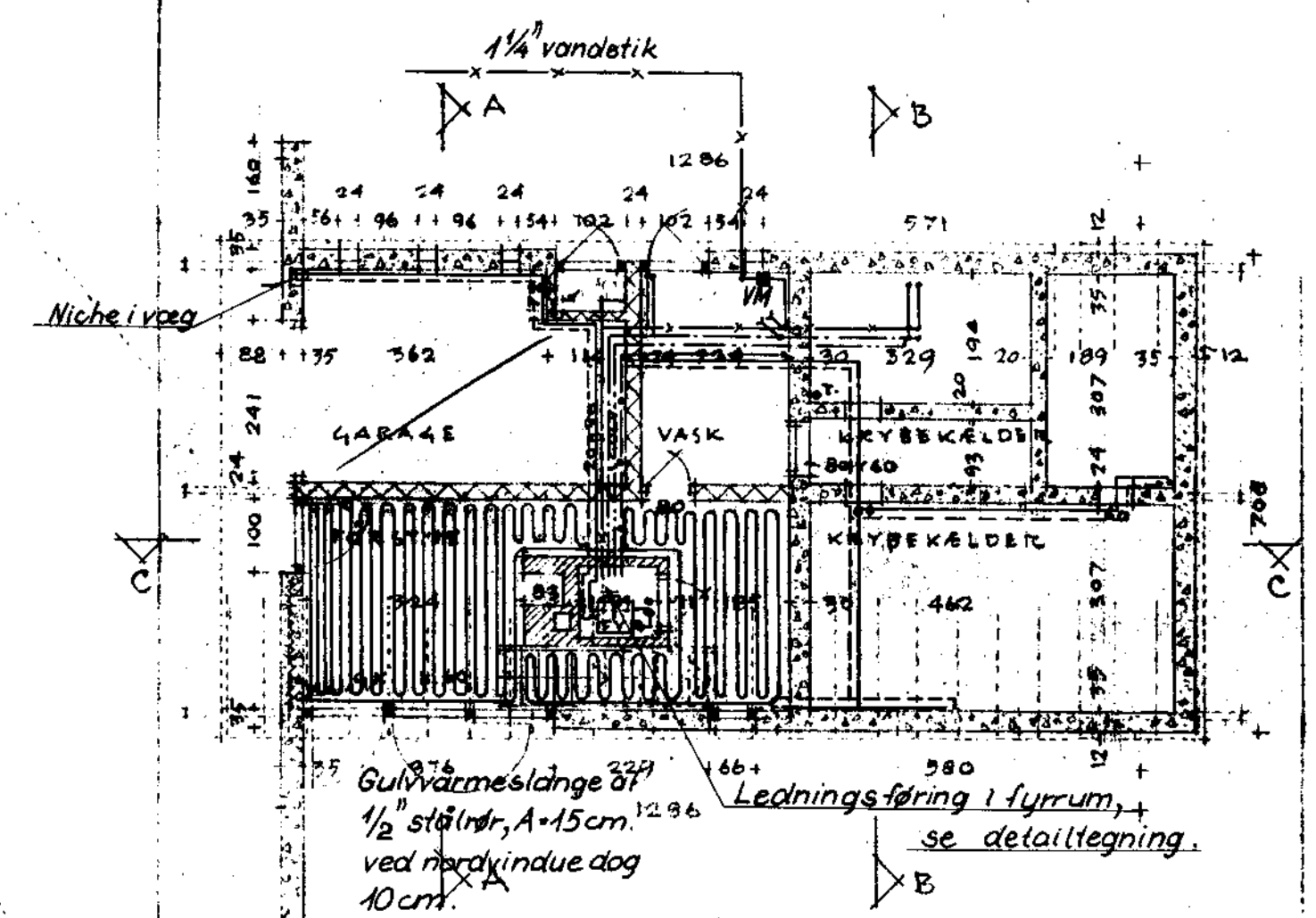
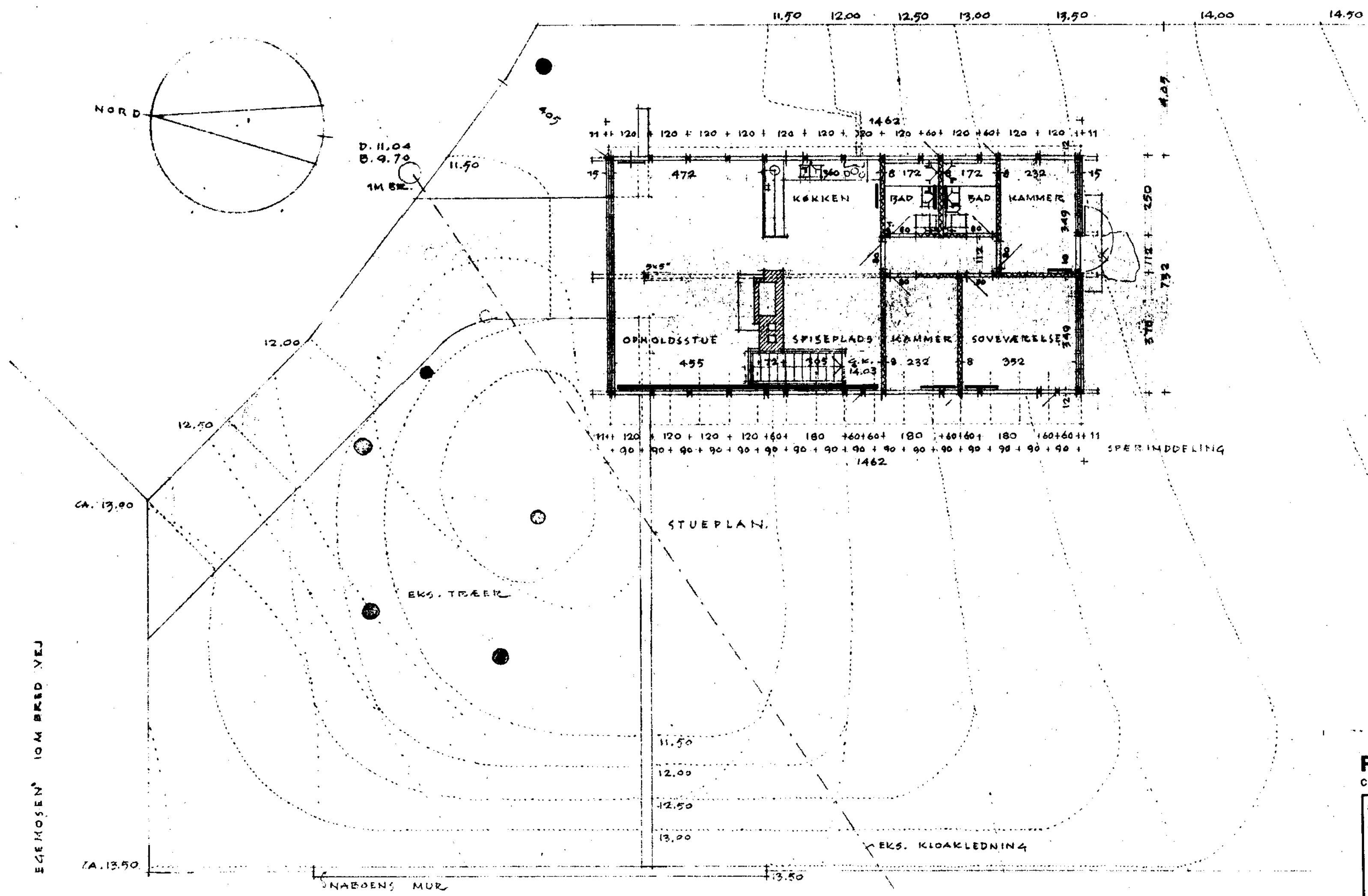

GRUNDENS AREAL 944 M²
 BYGGET AREAL 108 M²
 BOLIGAREAL 126 M²
 KÆLDER 27 M²

SØLLERØD KOMMUNES
 BYGNINGSINSPEKTORAT
 J. NR. 402/64
 MODT.: 20 MAJ 1965
 HØRER TIL GODKENDELSE
 AF 21. JUN 1965

RÅDGIVENDE INGENIØRFIRMA JOHS. JØRGENSEN A/S
 CIVILINGENIØRER F.R.I. • BJERREGÅRDSVEJ 16 • KØBENHAVN VALBY • TELEFON *

Sag Villa Lange Adresse Egemoßen 18, Skodsborg Matr. nr. 2 ^{al} , Agershvile	Sag nr. 2695	Tegn nr. 2
	Sagsing. F Tegnet af Hoff / AK.	Mål 1:100 Dato 17.5.65.
Revideret dato		

Denne side er renset maskinelt

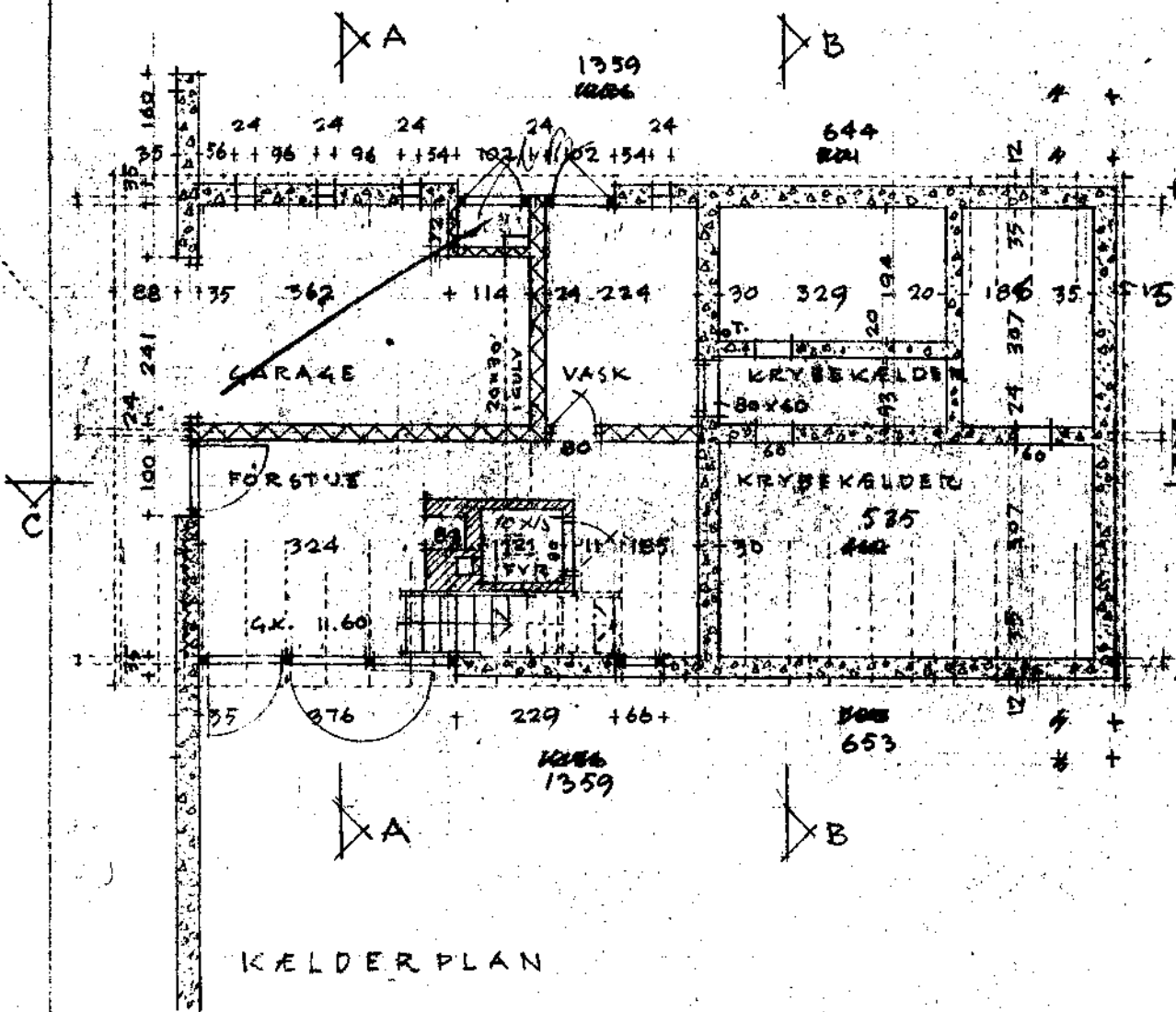
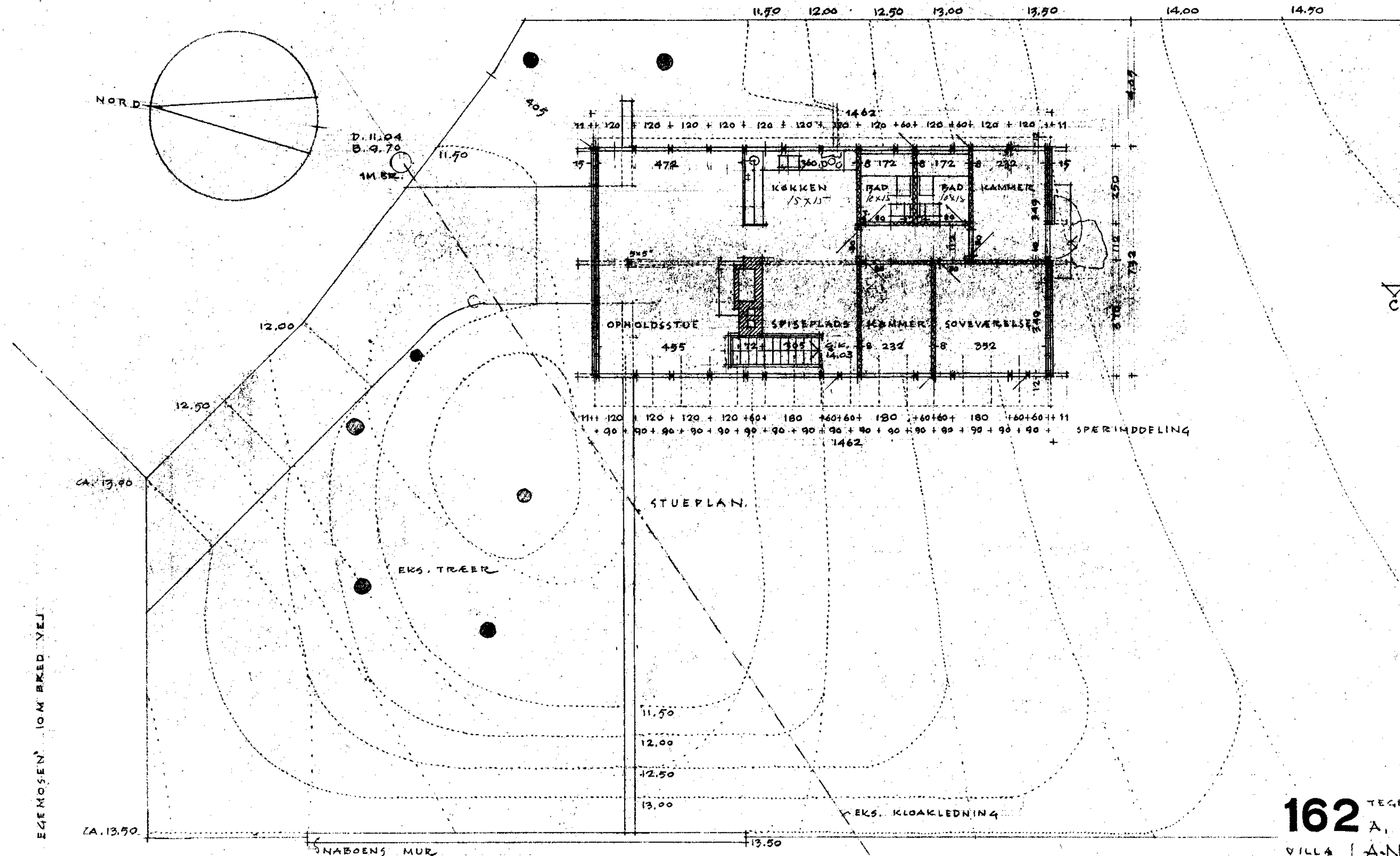

GRUNDENS AREAL 944 M²
 BEBYGGET AREAL 107 M²
 BOLIGAREAL 130 M²
 KÆLDER 32 M²

SØLLERØD KOMMUNES
 BYGNINGSINSPEKTORAT
 J. NR. 402/64.
 MODT.: 8 MAJ 1965
 HØRER TIL GODKENDELSE
 AF: 21. JUN. 1965

se andet tegn.

W. J. J. J.

162 A. 6 TEKN. NR. 6 MATR. NR. 2^{al} AGERSHVILE
 VILLA LANGE EGE MOSEN 18, SKODSBORG.
 BERTEL UDSEN
 ARKITEKT MIA-A
 BJÆLKEVANGEN 15
 HJORTEKÆR, LYNGBY
 REV. 20.4. REV. 26.2.
 HOVEDTEGNING, PLANER 1:400. 12.2.65. TELEFON 87 83 40

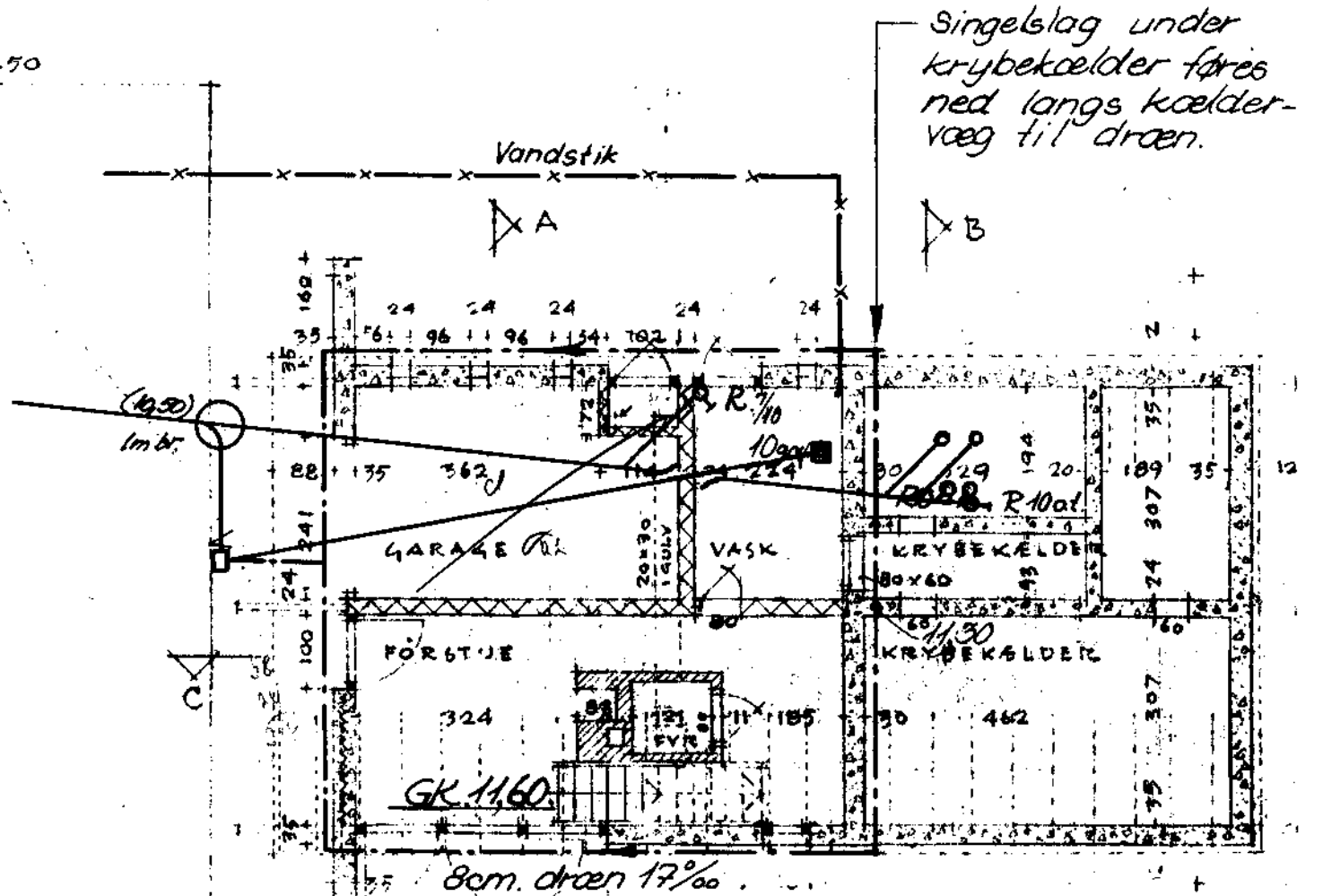
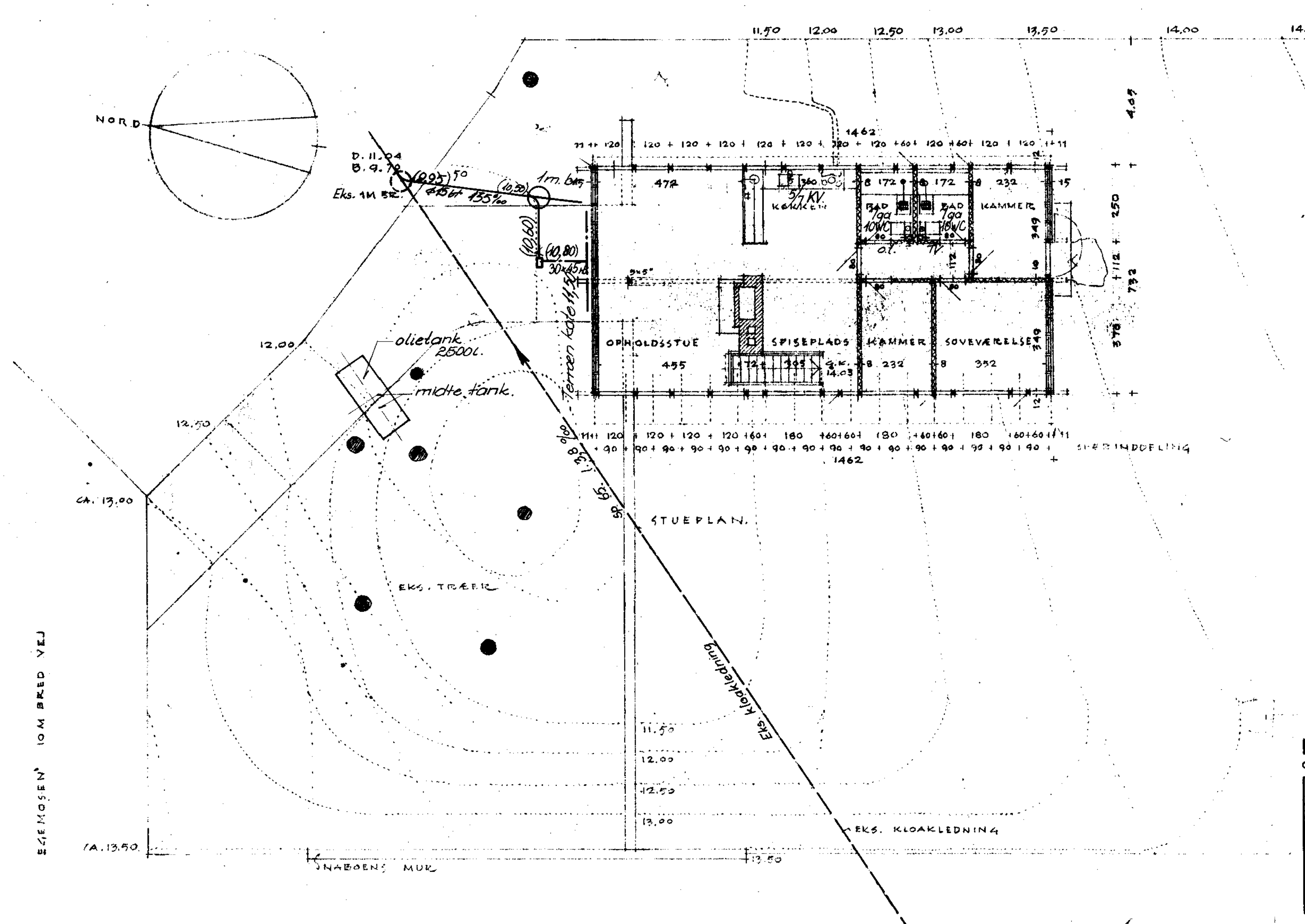

Tilladelsen gælder ikke afløbsinstallationer.

BØLLERØD KOMMUNES BYGNINGSINSPEKTORAT
J. NR. 402/64
MODT.: - 8 DEC. 1965
HØRER TIL GODKENDELSE
AF: 24. JAN. 1966

GRUNDENS AREAL 944 M²
BEBYGGET AREAL 108 M²
BOLIGAREAL 126 M²
KÆLDER 27 M²
Ubenevnte ledninger er ϕ 10 bt med min 15% fald.

RÅDGIVENDE INGENIØRFIRMA JOHS. JØRGENSEN & CO.
CIVILINGENIØRER F.R.I. • BJERREGÅRDSVEJ 16 • KØBENHAVN VALBY • TELEFON •

Sag Villa Lange	Sag nr. 2695	Tegn nr. 1d
Adresse Egemosen 18, Skodsborg	Sagsing. F.	Mål 1:100
Matr. nr. 2 al. Agershrvile	Tegnet af Hoff/ AK	Dato 17. 5. 1965
Kloak - og situationsplan		
Revideret dato 20.5.65. 1.7.1965. 29.7.1965. 6.12.65		

Denne side er ranset maskinelt

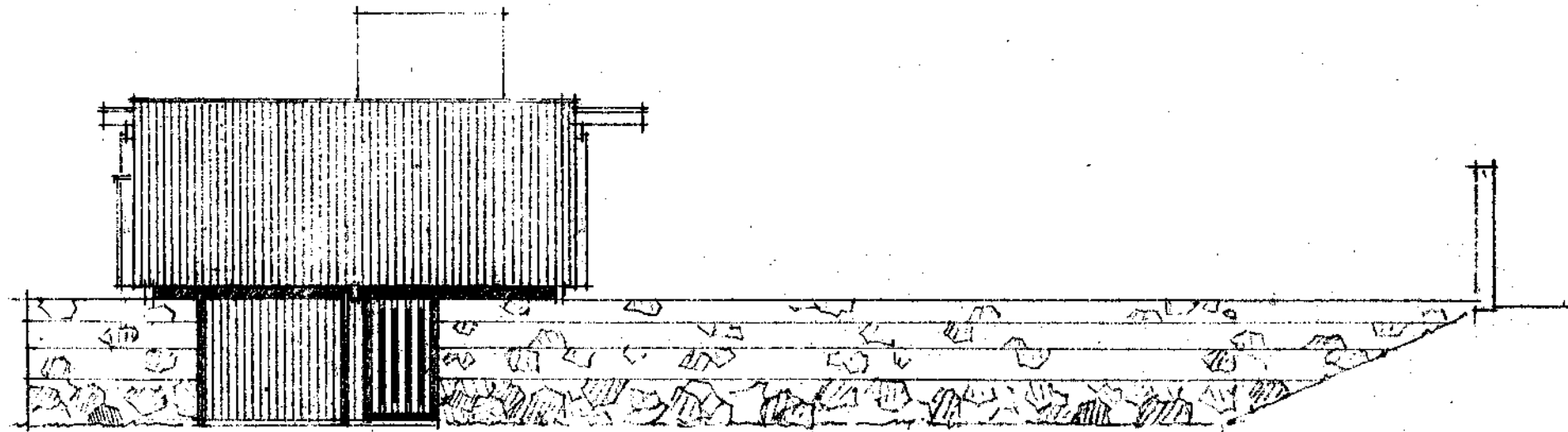

NORDSIDE.

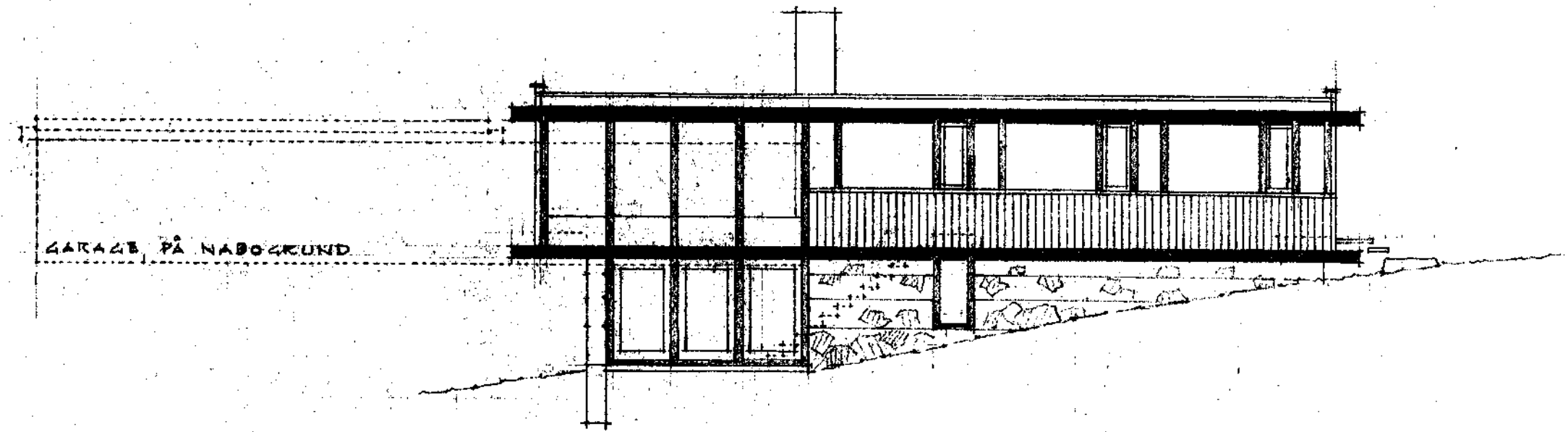

VÆSTSIDE.

SØLLERØD KOMMUNES
BYGNINGSINSPEKTORAT
J. NR. 402/64.
MODT.: 8 MAJ 1965
HØRER TIL GODKENDELSE
AF: 21. JUN. 1965

W. Udsen

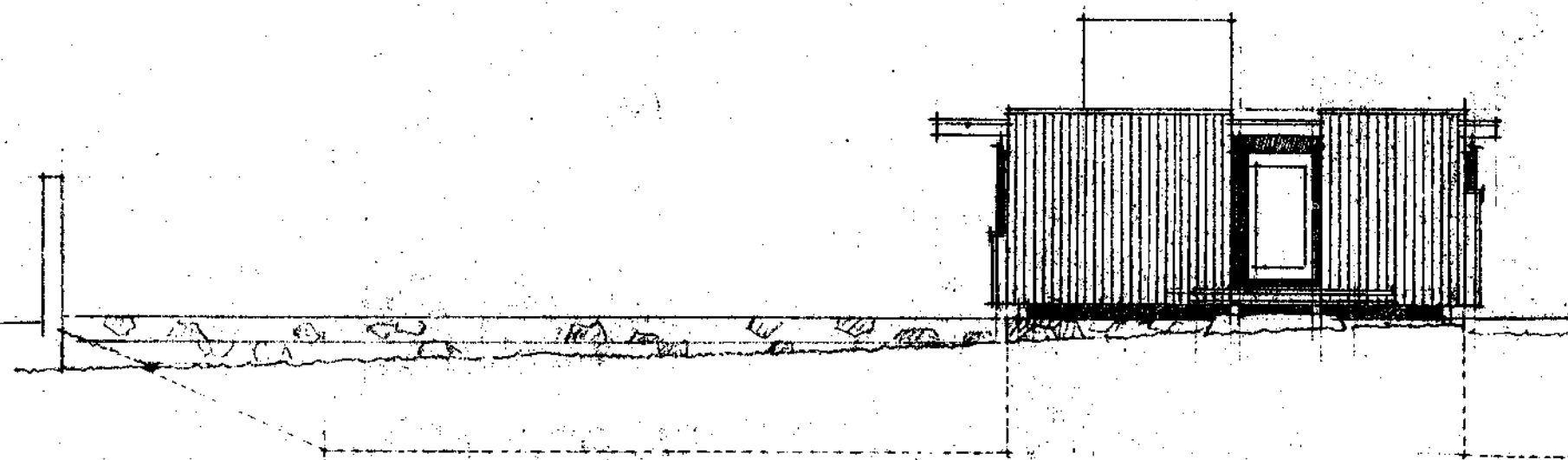

SYDSIDE.

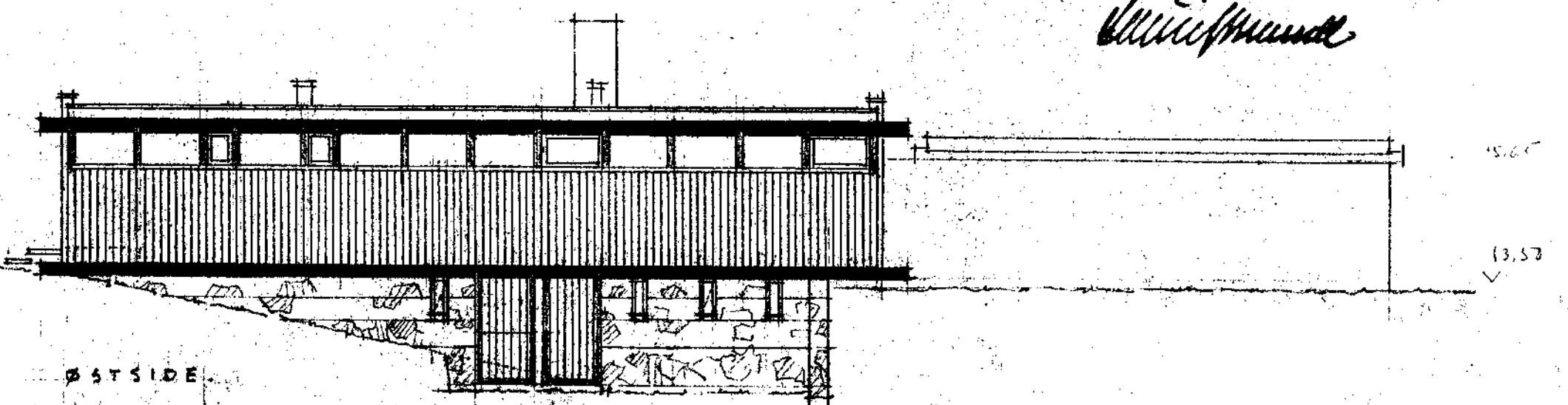

ØSTSIDE.

162 A, 7

VILLA LANGE EGE MOSEN 18. SKODSBORG.

HOVEDTEGNING, FACADER 1:100.

REV. 26.2.

12.2.65

BERTEL UDSEN

ARKITEKT M/A-A

BJÆLKEVANGEN 18.

HJORTEKÆR LYNGBY

TELEFON 87 83 40

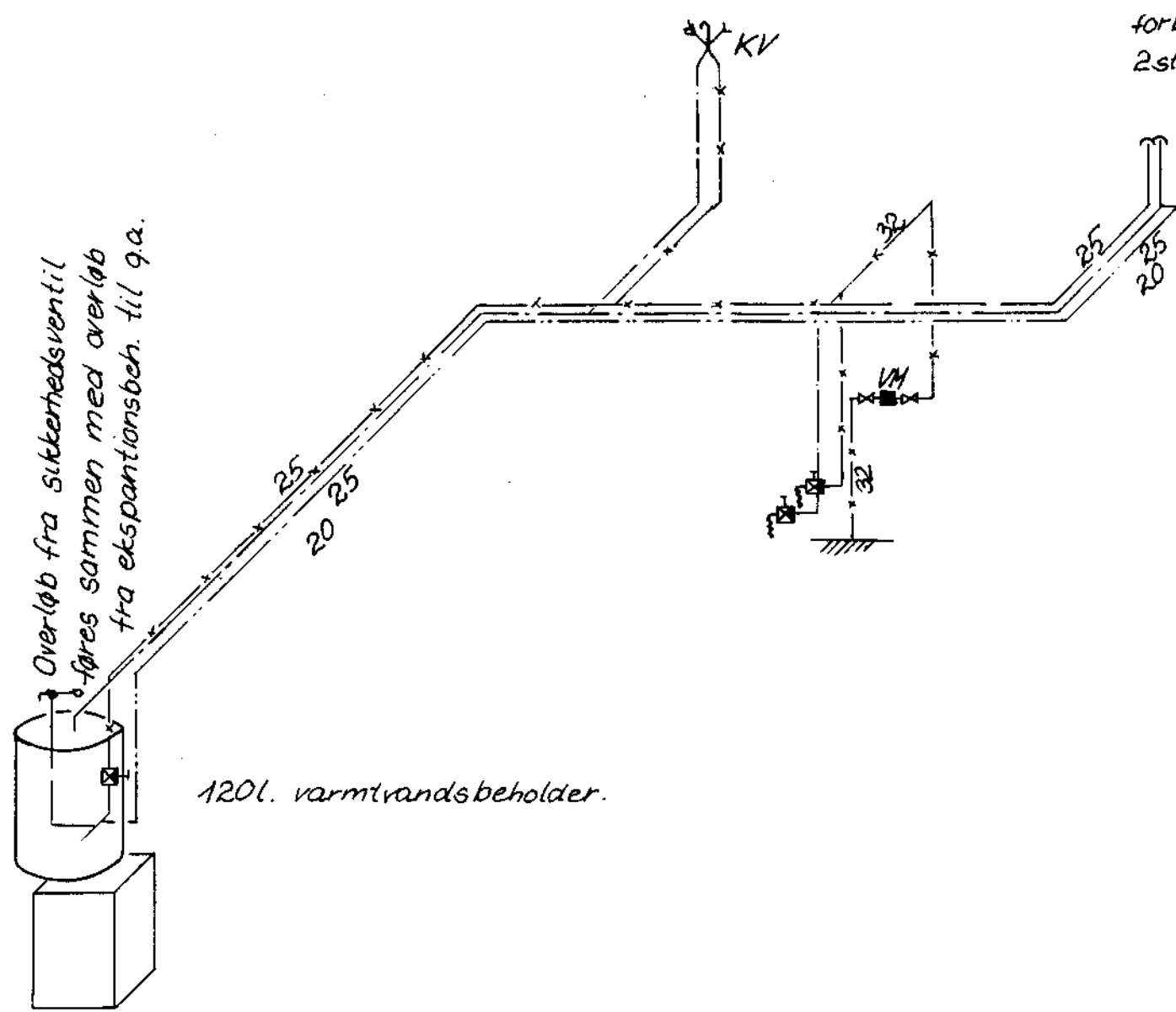

Vanddiagram

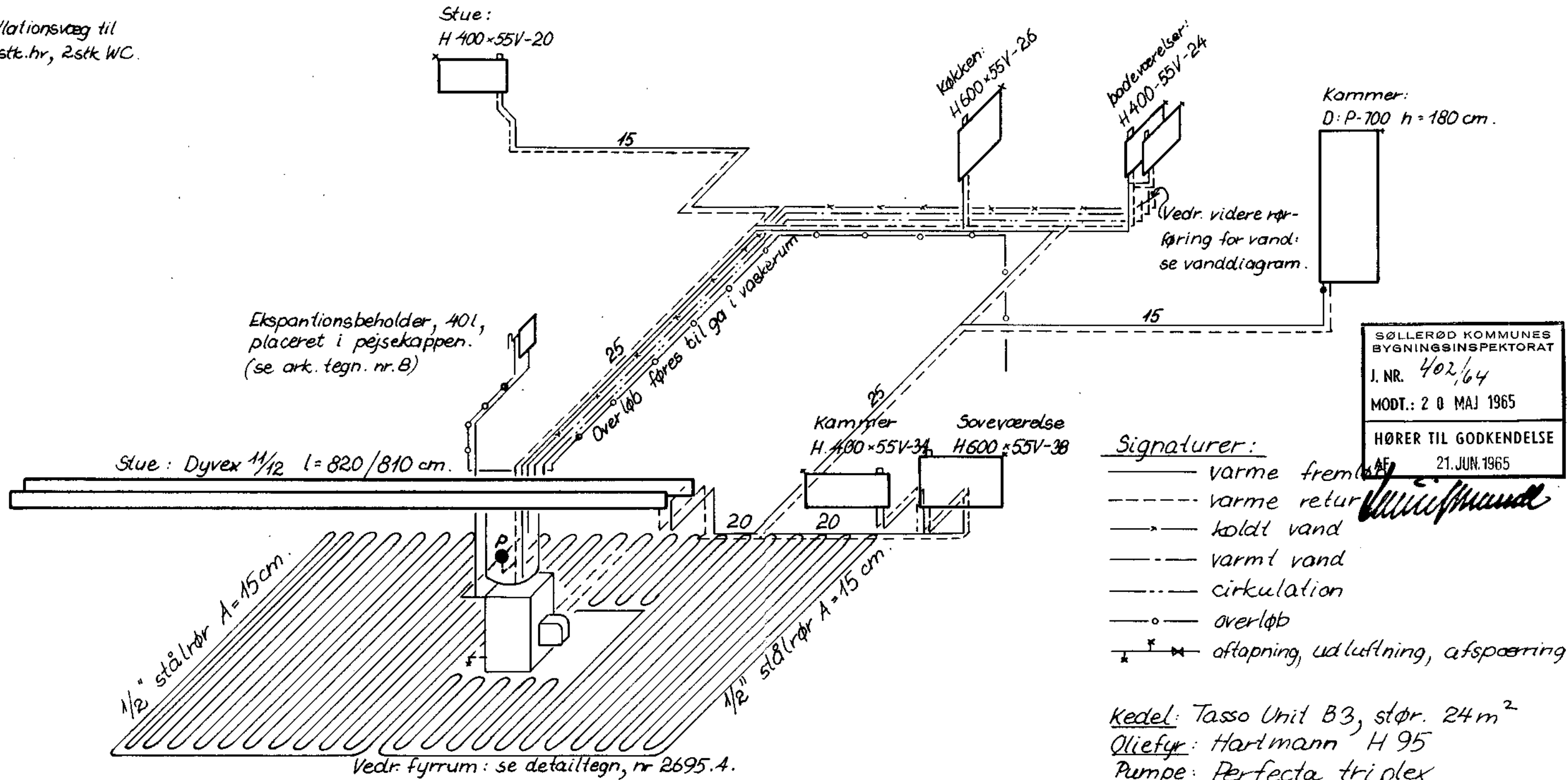

Varmediagram.

Signaturer:

— varme fremad

- - - varme retur

→ koldt vand

— varmt vand

- - - cirkulation

— o — overløb

* * * aftapning, udluftning, afspærring

Kedel: Tasso Unit B3, stør. 24 m²

Oliefy: Hartmann H 95

Pumpe: Perfecta triplex

Radiatorer: Hudevad (H) eller DyveX (D)

SØLLERØD KOMMUNES
BYGNINGSINSPEKTORAT

J. NR. 402/64

MODT.: 20 MAJ 1965

HØRER TIL GODKENDELSE

AF 21. JUN. 1965

RÅDGIVENDE INGENIØRFIRMA JOHS. JØRGENSEN & S

CIVILINGENIØRER F.R.L. • BJERREGÅRDSVEJ 16 • KØBENHAVN VALBY • TELEFON 1011 202011

Sag Villa Lange Adresse Egemosen 18 - Skodsborg Matr. nr.	Sag nr. 2695	Tegn nr. 3
	Sagsing. F Tegnet af Hoff/ak	Mål 1: 100 Dato 17.5.65
Revideret dato		

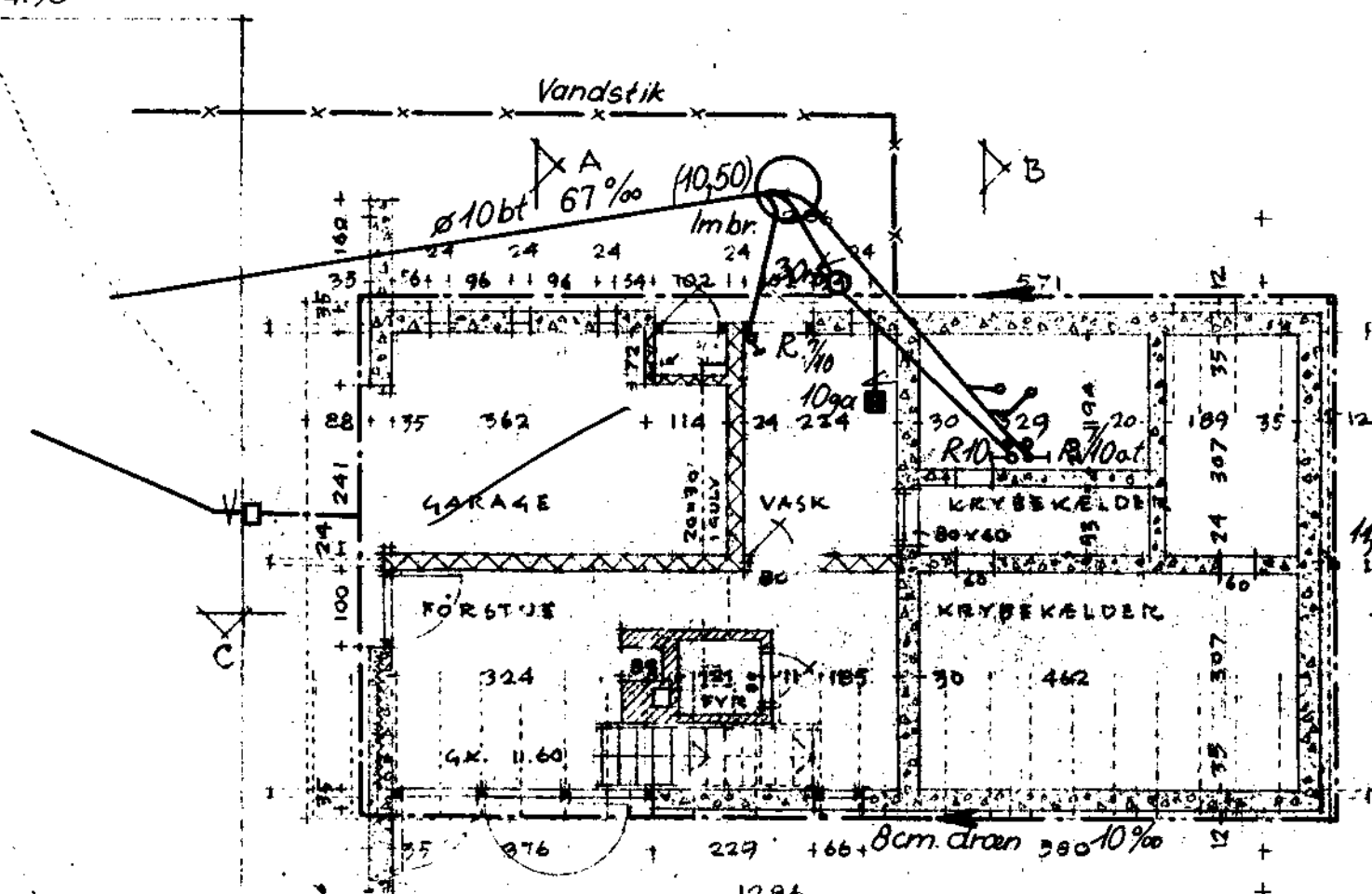
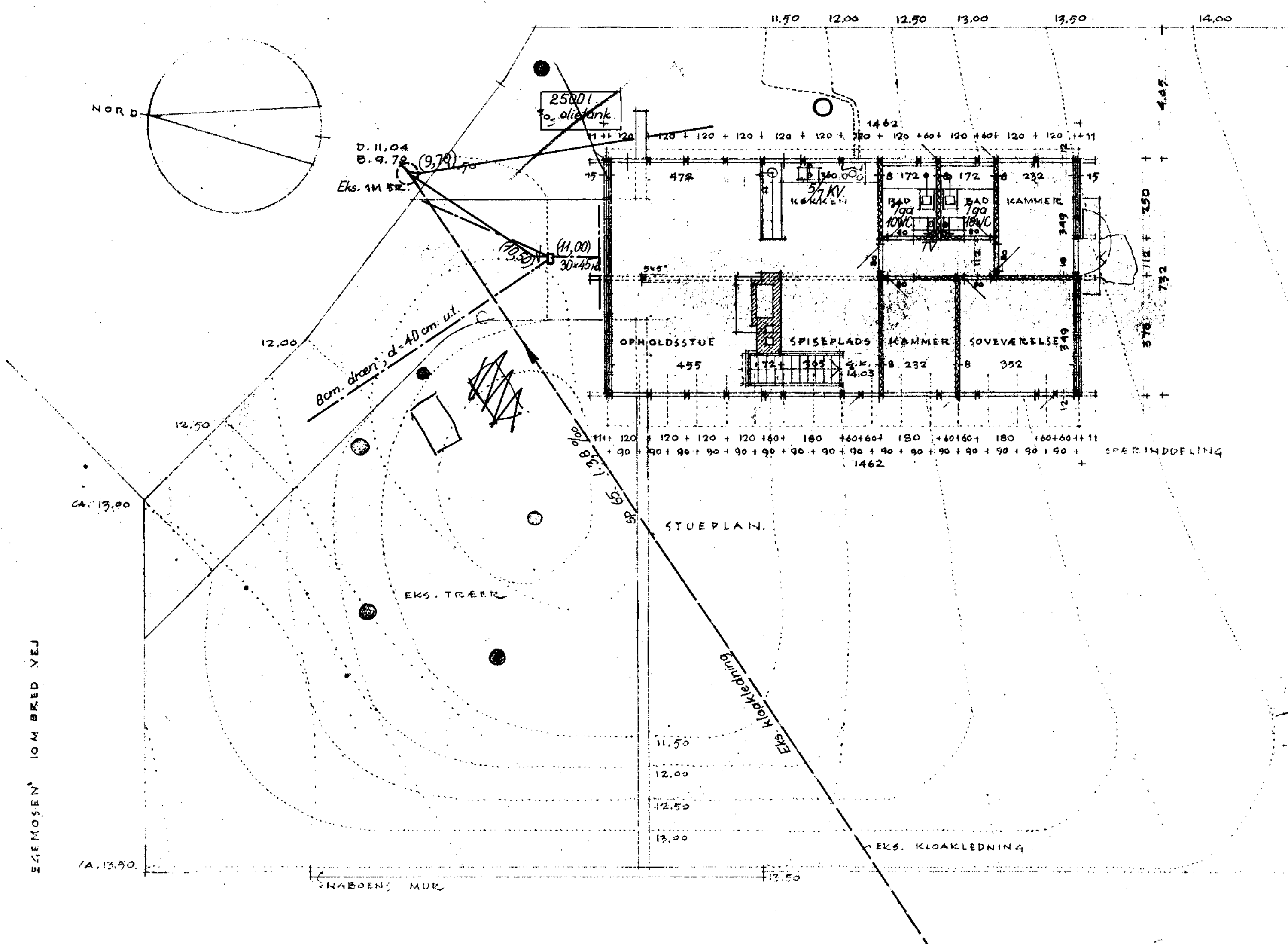

Tilladelsen gælder ikke aflobsinstallationer.

SØLERRØD KOMMUNES
BYGNINGSINSPEKTORAT
J. NR. 402/64
MODT.: 20 MAJ 1965
HØRER TIL GODKENDELSE
AF: 21. JUN. 1965

GRUNDENS AREAL 944 M²
BERYGGET AREAL 108 M²
BOLIGAREAL 126 M²
KÆLDER 27 M²

RÅDGIVENDE INGENIØRFIRMA JOHS. JØRGENSEN & CO.
CIVILINGENIØRER F.R.I. • BJERREGÅRDSVEJ 16 • KØBENHAVN VALBY • TELEFON (01) 302011

Sag Villa Lange	Sag nr. 2695	Tegn nr. 1
Adresse Egemosen 18, Skodsborg	Sejling. F	Mål 1:100
Matr. nr. 2 al. Agershvile	Tegnet af Haff/AK	Dato 17.5.1965
Kloak- og situationsplan		
Revideret dato		