

Byggesag modtaget den 3. maj 1967

Byggesagen vedrører Enfamilieshus + Garage

143 + 22 m² bebygget areal, _____ etager og med _____ værelser til _____

Tidligere byggesager: _____

J. nr. : _____

J. nr. : _____

J. nr. : _____

Bygningsinspektoratets yderligere krav før sagens forelæggelse for øvrige myndigheder: _____

Sundhedskommission vedr. _____

Deklaration tinglyst vedr. _____

Dispensation indhentes hos _____

Behandlet af bygningsmyndigheden d. 10. MAJ 1967

Bygningsmyndighedens bemærkninger Jodkendt af Thorsten

Behandlet af bygningsrådet d. _____

Bygningsrådets bemærkninger _____

Gebyrberegning: 107,25 + 10 = 117,25 Kr.

Byggetilladelse udstedt d. 16. MAJ 1967

Påbegyndelse anmeldt d. 13. SEP 1967

Synet under opførelse: 1. Grundudgravning d. _____

E. Nielsen
arum Bugni. 2. Kloakarbejdet d. 13. SEP 1967 2. G. SEP 1967

3. Byggearbejdet d. -3. JULI 1968

Færdigmelding modtaget d. _____

Synet efter opførelse d. _____

Yderligere krav: Sandmålereskilering for skelafskand

klar til at best.

Attest om centralvarmekedel modtaget d. -3. JULI 1968

Skorstensattest modtaget d. -3. JULI 1968

Bygningsattest udstedt d. 12. JULI 1968

OMS-attest udstedt d. 19-9-68 m²: 134,4

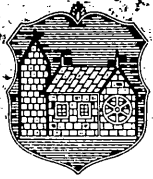

KREGME-VINDERØD KOMMUNE
pr. Frederiksværk

Byggesag nr.	3048/8-66
Dato for udst. byggetilladelse	13/5-1967
Påbeg. anm. d.	13/9-1967

Mr. E.H. Sayer,
Brøderød,
5300 Frederiksværk.

BYGNINGSATTEST

Ejendommen

matr. nr.	9 sk, Auderød

Det attesteres herved, at det på ovennævnte ejendom i henhold til byggetilladelsen udførte byggearbejde, bestående i

Enfamilieshus på 143 m², opført af gule mursten og tækket med brune vingetagsten, garage på 22 m².

så vidt det ved eftersyn har kunnet konstanteres, er udført i overensstemmelse med byggeloven for købstæderne og landet, de i medfør af loven udfærdigede bestemmelser og de til tilladelsen knyttede betingelser. Nærværende bygningsattest indbefatter, at kommunalbestyrelsen som byplanmyndighed, som vejmyndighed og som påtaleberettiget i forhold til de ejendommen påhvilende byggeservitutter intet har fundet at indvende mod det udførte byggearbejde.

Kregme-Vinderød kommune, den 12. juli 1963

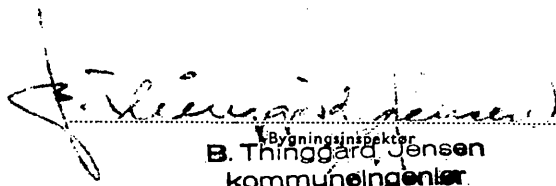
Bygningsinspektør
B. Thinggaard Jensen
kommuningeniør

Gebyr kr. 117.25 er indbetalt i forbindelse med udstedelse af byggetilladelse.

LANDINSPEKTØR

ERIK DAM

3500 VÆRLØSE

GIRO 1137 29 TELF. (01) 48 03 17

Identitets-servitut- og byggelinieattest

Efter foretagen undersøgelse i tingbogen og eftersyn i marken attesteres herved at den Hr. Hans H. Bayer tilhørende

bebyggelse ligger på ejendommen

Matr. nr. 9 ^{ak} Auderød by Kregme sogn

at den overholder samtlige de på ejendommen hvilende servitutter angående bebyggelses- og benyttelsesindskrænkninger

lyst den 8/6 1945, 7/3 1949, 15/11 1963, 30/12 1966, 6/2 1968

og at den overholder byggelinien.

Ll. Værløse, den 4. Juli 1968

Landinspektør

jour. nr. 305.2.

ERKLÆRING .

Undertegnede der er ansvarlig for installationen af et oliefyringsanlæg erklærer herved at det installerede oliefyringsanlæg udført i ejendommen:

Matr. nr: *9. ak.*

Vej: *Anderødvej*

Kommune: Kregme-Vinderød

Politikreds: Frederikssund

Tilhørende:

Ejerens navn: *H. H. Bayer*

Ejerens adresse: *Bredtorød Gl. Skole.*

er udført i overensstemmelse med justitsministeriets vejledning vedrørende indretning af oliefyringsanlæg af 25. januar 1955 med tillæg af 24. marts 1959.

Den for installationen ansvarlige leverandør eller rådg. ingeniør.

Navn:

/ RÅDGIVENDE INGENIØRFIRMA JOHS. JØRGENSEN A/S
CIVILINGENIØRER F.R.I. ★ BJERREGÅRDSVEJ 16 · KØBENHAVN V
TELEFON ★ (01) 30 20 11

Adresse:

Jesper Hoff
den ansvarliges underskrift.

H. H. BAYER
BREDERØD . FREDERIKSVÆRK

15.-9.-68.

BYGNINGSMYNDIGHEDEN
KREGME VINDERØD KOMMUNE
ARRESØDAL.

Vedlagte ansøgning om afgiftsgodtgørelse
bedes venligst attesteret og videresendt til
toldkamret.

Med venlig hilsen:

H. H. Bayer

Fredningsplanudvalget for Frederiksborg amt
Nyropsgade 22
København V.

21o A₁ Matr. nr. 9^{ak} af Auderød by, Kregme sogn. 18.8.1966.

For ejeren af ovennævnte grund, hr. overlærer H.H. Bayer, Brederød, Fr.værk, anmoder jeg om fredningsplanudvalgets godkendelse af det på vedlagte tegninger viste projekt til eenfamiliehus og garage.

Huset opføres på betonfundamenter ført til fast bund og frostfri dybde af 35 cm hulrumsisoleret mur af gule mursten. Træværk i facader behandles med sort impregneringsvæske.

Da bygningerne kommer til at ligge i et landb^symiljø, har bygherren ønsket dem tækket med rø, hvorfor jeg har ansøgt kommunen om dispensation med hensyn til skelafstand, idet naboerne er villige til at underskrive fornødne erklæringer herom.

Hvis denne dispensation bevilges, bliver det altså stråtagshuse, i modsat fald bliver tagene tækket med brune falstagsten.

Med venlig hilsen

Bertel Udson.

FREDERIKSBORG AMTSRÅD

HILLERØD - TELF. (03) 26 66 00

Dato 11 DEC. 1966

J. nr. Kv. 4-13.

Bedes anført ved henvendelser om sagen.

Kr. - V. Kommune
Modt: - 2 DEC 1966
Journ. nr.

Kregme-Vinderød sogneråd,
pr. Frederiksværk.

I skrivelse af 8. september 1966 har sognerådet anbefalet en ansøgning fra arkitekt Bertel Udsen om dispensation fra bygningsreglementets kap. 3.3, stk. 7 for opførelse af et parcelhus og en garage på ejendommen matr. nr. 9 ak af Auderød by, tilhørende overlærer H.H. Bayer, Brederød.

Det fremgår af sagen,

at omhandlede bebyggelse agtes udført med stråtag,

at beboelseshusets afstand fra østskel kun udgør 2,8 m og fra vestskel 9 - 13 m,

at garagen agtes placeret ca. 70 cm fra skel mod matr. nr. 9 p tilhørende samme ejer, og

at bygningsreglementets kap. 3.3, stk. 7 angiver mindst 10 m afstand til skel.

I denne anledning meddeler amtsrådet herved den ansøgte dispensation på vilkår, at der på naboejendommene matr. nr. 2 a, 23 og 9 p, forud for pantegæld og med sognerådet som påtaleberettiget, tinglyses deklARATION om byggeretlig skel 10 m fra heromhandlede bebyggelse, at afstanden mellem den eksisterende bebyggelse på matr. nr. 23 og heromhandlede udgør mindst 12,5 m, og at garagen udføres med hårdt tag. Det forudsættes, at de konstruktive bestemmelser i bygningsreglementet iagttages, at opvarmning (ildsted, skorsten m.v.) sker efter samme reglements kap. 10, og at de særlige bestemmelser i bygningsreglementet for bygninger med stråtage overholdes, jævnfør kap. 4.1.1, stk. 9, kap. 5.7.2, stk. 10, kap. 10.2.3, stk. 5 og kap. 10.2.4, stk. 3. Det skal af nævnte deklARATION fremgå, at denne ikke kan aflyses uden samtykke fra Frederiksborg amtsråd.

Man skal endvidere bemærke, at amtsrådet intet har at indvende imod, at garagen forsynes med stråtag under forudsætning af, at ejendommene matr. nr. 9 ak og 9 p sammenlægges matrikulært.

En genpart af nærværende skrivelse vedlægges til udlevering til andrageren.

./.. 2 tegninger følger hoslagt tilbage.

J. Elkjær-Larsen



Kr. - V. Kommune nr. 304208-66
 Modt: 3 MAJ 1967
 Journ. nr.

Kregme-Vinderød Kommune
 Bygningsinspektoratet
 Kregme-Vinderød Kommunekontor
 Arresø dal pr. Frederiksværk.

21o B₁ Matr. nr. 9^{ak} af Auderød By
 Kregme Sogn

1.5.1967
 CH/ b

I fortsættelse af byggeandragende af 9.8.66 anmodes herved om tilladelse til at opføre det på vedlagte tegning nr. 21o B₁-1 og -2 viste eenfamiliehus for hr. viceskoleinspektør H.H.Bayer, Brederød, Frederiksværk.

Grundens areal: 1013 m²
 Bebygget areal: 143 m²
 Garage: 22 m²

Huset opføres på betonfundamenter ført til fast bund og frostfri dybde af 35 cm hulrumsisoleret mur af gul mursten. Udvendigt træværk behandles med sort imprægneringsvæske. Tagbeklædning af brune vingetagsten.

Statiske beregninger, spildevandsandragende og centralvarmeprojekt fremsendes af rådgivende ingeniørfirma Johs. Jørgensen A/ S København.

Med venlig hilsen

Bertel Udsen

Kregme-Vinderød kommune

pr. Frederiksværk

Den 7. dec. 1966.

Telefon 1343 . Giro 86861

BYGNINGSMYNDIGHEDEN

J.nr. 3048/8-66.

Hr. viceskoleinspektør
H.H. Bayer,
Bræderød skole,
Frederiksværk.

Vedr.: matr.nr. 9 ak, Auderød by.

Vedlagt fremsendes Frederiksborg amts svar på Deres ansøgning om dispensation fra bestemmelserne i bygningsreglementets kap. 3.3. stk. 7.

Endvidere fremsendes et udkast til deklaration, som ifølge ovennævnte skrivelse skal tinglyses på naboejendommene 2^a, 23 og 9^b, Auderød by.

Ovennævnte deklarationer bedes i tinglyst stand tilbagesendt hertil.

P.bvv.

B. Thinggaard Jensen
B. Thinggaard Jensen

KOMMUNEINGENIØREN
KREGME-VINDERØD KOMMUNE

Vedlagt: 1 stk. udkast til deklaration
1 " skrivelse fra Fr.borg amt.

Tilbagesendes til fredningsplanudvalget for Frederiksborg og Roskilde
amtsråds kredse, med oplysning om, at Kregme-Vinderød sogneråd kan anbefale at fredningsplanudvalget giver den ønskede tilladelse i det foreliggende tilfælde. Der kan på nuværende tidspunkt intet oplyses om, med hvilket materiale tagene vil blive takket.

KREGME-VINDERØD KOMMUNE

Arresødal d. - 8. SEP. 1966

Richard Mortensen

FOR
KREGME-VINDERØD KOMMUNE
ARRESØDAL PR. FREDERIKSVÆRK

Tegning og ansøgning indsendes i 3 eksemplarer.

Se side 3. NB.

Ansøgning om byggetilladelse.

Ansøgerens (bygherrens) fulde navn H. H. Bayer		Grundens matrikulsnummer (tingbogsbetegnelse) 9 ak, Auderød		eller såfremt udstykningstilladelse endnu ikke er givet ←	
Stilling overlærer		Hovedparcellens matrikulsnummer (tingbogsbetegnelse)			
Adresse Brederød, Fr.værk.		Grundens beliggenhed (gade/vej nr.)			
Tlf.		Grundens størrelse i m ² 1013		m ² heraf til evt. vej	
Arkitektens navn Bertel Udsen,		Findes der? (sæt kryds)		Offentlig vej Privat vej	
Adresse Bjælkevangen 15,		Kloak Vandledning		Elektr. ledning	
Hjortekar pr. Lyngby. 878340		Hvilke byggeservitutter påhviler der grunden			
Den juridiske konsulentens navn					
Adresse		Har ansøgeren tinglyst skøde på ejendommen		Dato for tinglyst skøde	
Tlf.		Grundsælgerens navn			
Hovedentreprenørens navn		m ² projekteret bebygget areal 18 + 22		Antal etager 1	
Adresse		Antal lejligheder		m ² etageareal 1	
Tlf.		Udnyttelsesgraden			
		Hvornår ønskes byggeriet påbegyndt			
<p>Undertegnede ansøger herved den ærede bygningsmyndighed om tilladelse til at udføre efternævnte arbejder:</p> <p><input checked="" type="checkbox"/> Nybygning efter medfølgende tegninger og omstående kortfattede beskrivelser for ovennævnte bygherre.</p> <p><input type="checkbox"/> Ombygning</p> <p><input type="checkbox"/> Tilbygning</p> <p><input type="checkbox"/> Kloakarbejde 11 / 8- 166 .</p> <p><input type="checkbox"/> Olie tank</p>					
ingeniør			arkitekt		

Bygningsmyndigheden har dags dato meddelt tilladelse til byggearbejdets udførelse, under forudsætning af at bygningsreglementets bestemmelser, sundhedsvedtægten og brandpolitiloven overholdes, endvidere henvises til de på skemaets side 4 meddelte bestemmelser. Denne tilladelse er gældende 1 år fra dato.

13. MAJ 1967

Gebyr: Kr. 117,25

B. Thinggård Jensen

Bygningsinspektør

B. Thinggård Jensen
kommuneingeniør

Anmeldelse

om

installation af oliefyringsanlæg nr.

med lagertank indtil 6000 l anbragt inden i bygningen i én- og tofamiliehuse.

(Indsendes i 2 eksemplarer inden installationen påbegyndes til bygningsmyndigheden).

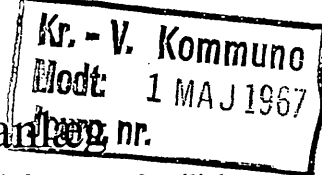

Til	Bygningsinspektoratet for Kregme-Vinderød kommune
Anmelderens navn og adresse (ejer, bruger, leverandør, rådgiv. ingeniør m. v. - det gældende anføres).	Rådgivende ingeniørfirma Johs. Jørgensen A/S Bjerregårdsvej 16, Valby. Tlf. (ol) 30 20 11
Det projekterede anlægs beliggenhed (herunder angivelse af matr. nr., gade, vej, kom- mune og politikreds).	Matr. nr. 9 ^{ak} af Auderød Kregme - Vinderød kommune.
Anlæggets ejer (navn og adresse).	Hr. viceskoleinspektør H.H. Bayer Brederød, Frederiksværk.
<p>Undertegnede erklærer herved,</p> <p>at fyrets maksimale brændstofforbrug ikke er over 5 kg pr. time,</p> <p>at installationen kan finde sted, uden at der samtidig skal foretages bygningsændringer, og</p> <p>at der ikke i huset er indrettet brandfarlig virksomhed eller oplag.</p> <p>Samtidig erklæres herved, at ovennævnte oliefyringsanlæg vil blive udført i overensstemmelse med de regler, der er anført i justitsministeriets vejledning af 25. januar 1955 med tillæg af 24. marts 1959 vedrørende indretning af sådanne anlæg.</p>	
<p><i>Da lagertanken agtes anbragt uden for bygningen, ansøges herved om bygningsmyndighedens tilladelse til at anbringe tanken, således som det fremgår af medfølgende situationsplan (2 eksemplarer vedlægges), der angiver tankens beliggenhed på grunden.</i></p> <p>(Overstreges, hvis lagertanken agtes anbragt inden i bygningen).</p>	
<p>Bemærkninger:</p> <p>Vedlagt tegning nr. 2898/1 d in duplo.</p>	

Dato

28 - 4 - 1967

Anmelderens underskrift

RÅDGIVENDE INGENIØRFIRMA JOHNS JØRGENSEN A/S
CIVILINGENIØRER F. R. I. ★ BJERREGÅRDSVEJ 16 : KØBENHAVN VALBY
TELEFON ★ (01) 30 20 11

Anmeldelse

J. nr. 3048/8-66

om

installation af oliefyringsanlæg

med lagertank indtil 6000 l anbragt inden i bygningen i én- og tofamiliehuse.

(Indsendes i 2 eksemplarer inden installationen påbegyndes til bygningsmyndigheden).

Til	Bygningsinspektoratet for Kregme-Vinderød kommune
Anmelderens navn og adresse (ejer, bruger, leverandør, rådgiv. ingeniør m. v. - det gældende anføres).	Rådgivende ingeniørfirma Johs. Jørgensen A/S Bjerregårdsvej 16, Valby. Tlf. (01) 30 20 11
Det projekterede anlægs beliggenhed (herunder angivelse af matr.nr., gade, vej, kom- mune og politikreds). Anlæggets ejer (navn og adresse).	Matr. nr. 9 <u>ak</u> af Auderød Kregme - Vinderød kommune. Hr. viceskoleinspektør H.H. Bayer Brøderød, Frederiksværk.

Undertegnede erklærer herved,

- at fyrets maksimale brændstofforbrug ikke er over 5 kg pr. time,
- at installationen kan finde sted, uden at der samtidig skal foretages bygningsændringer, og
- at der ikke i huset er indrettet brandfarlig virksomhed eller oplag.

Samtidig erklæres herved, at ovennævnte oliefyringsanlæg vil blive udført i overensstemmelse med de regler, der er anført i justitsministeriets vejledning af 25. januar 1955 med tillæg af 24. marts 1959 vedrørende indretning af sådanne anlæg.

Da lagertanken agtes anbragt uden for bygningen, ansøges herved om bygningsmyndighedens tilladelse til at anbringe tanken, således som det fremgår af medfølgende situationsplan (2 eksemplarer vedlægges), der angiver tankens beliggenhed på grunden.

(Overstreges, hvis lagertanken agtes anbragt inden i bygningen).

Bemærkninger:

Vedlagt tegning nr. 2898/1 d in duplo.

Dato

28-4-1967

Anmelderens underskrift

RÅDGIVENDE INGENIØRFIRMA JOHS. JØRGENSEN A/S
CIVILINGENIØRER F. R. I. ★ BJERREGÅRDSVEJ 16 · KØBENHAVN VALBY
TELEFON ★ (01) 30 20 11

J. H. Friis

Byggetilladelse gives på betingelse af:

- at bestemmelserne i bygningsreglementet for købstæderne og landet nøje overholdes,
- at det meddeles bygningsinspektøren - på vedlagte brevkort - når arbejdet påbegyndes, samt når det er færdigt,
- at andrageren selv har gjort sig bekendt med de på ejendommen evt. hvilende servitutter eller fredningsbestemmelser,
- at de viste afstande til vej og skel overholdes,
- at der funderes til fast bund og mindst 90 cm under terræn,
- at der sørges for tilstrækkelig ventilation af køkken, badeværelse og wc og at aftrækskanaler føres lodret op gennem tagfladen (jvfr, 11.2.2.),
- at bygningsreglementets forskrifter vedrørende opførelse af skorsten nøje overholdes og at der fremsendes skorstensattest sammen med færdigmeldingen,
- at gas- vand og sanitetsmesterarbejde samt kloakmesterarbejde kun udføres af mestre autoriserede i Kregme-Vindersød kommune,
- at der midlertidig udføres tærkloset,
- at spildevandsanlægget udføres efter Ingeniørforeningens regulativ,
- at afløbssystemet ikke tildækkes før det er meldt færdigt og synet af kommuneingeniøren,
- at afløbssystemet under bygningen udføres af glasserede lerrør med asfaltstøbte samlinger,
- at der fremsendes facadetegninger af garage til godkendelse før arbejder udføres,

Olietank:

- at der sammen med færdigmeldingen fremsendes vedlagte erklæring fra den eller de for installationen ansvarlige om, at bestemmelserne i justitsministeriets vejledning vedr. indretning af oliefyringsanlæg af 25-1-1955 med tillæg af 24-3-1959 er overholdt,
- at kravet vedr. korrosionsbeskyttelse af olietank nøje overholdes (jvnfr. bygningsreglementet for købstæderne og landets tillæg nr. 1).

P.b.v.

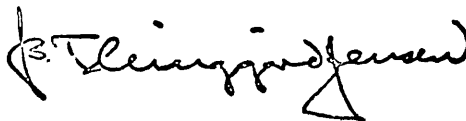

B. Thinggård Jensen
kommuneingeniør

Kregme-Vinderød Kommune
Bygningsinspektoratet
Kregme-Vinderød Kommunekontor
Arresø dal pr. Frederiksværk.

J. nr. 3048/8-66
Kr. - V. Kommune
Modt: 3 MAJ 1967
Journ. nr.

210 B₁ Matr. nr. 9^{ak} af Auderød By
Kregme Sogn

1.5.1967
CH/ b

I fortsættelse af byggeandragende af 9.8.66 anmodes herved om tilladelse til at opføre det på vedlagte tegning nr. 210 B₁-1 og -2 viste eenfamiliehus for hr. viceskoleinspektør H.H.Bayer, Brederød, Frederiksværk.

Grundens areal: 1013 m²
Bebygget areal: 143 m²
Garage: 22 m²

Huset opføres på betonfundamenter ført til fast bund og frostfri dybde af 35 cm hulrumsisoleret mur af gule mursten. Udvendigt træværk behandles med sort imprægneringsvæske. Tagbeklædning af brune vingetagsten.

Statiske beregninger, spildevandsandragende og centralvarmeprojekt fremsendes af rådgivende ingeniørfirma Johs. Jørgensen A/ S København.

Med venlig hilsen

Bertil Andersen

3048/8-66

RÅDGIVENDE INGENIØRFIRMA JOHS. JØRGENSEN A/S

JOHS. JØRGENSEN · G. MØLLER FREDERIKSEN · K. H. FRIER · C. GRUNNET · JØRGEN PETERSEN · M. WIINGAARD
CIVILINGENIØRER F.R.I. ★ BJRREGÅRDSVEJ 16 · KØBENHAVN VALBY · TLF. ★(01) 302011 · POSTKONTO 77752

Bygningsinspektøret for
Krogne-Vinderød kommune,
Kommunekontoret,
Arresødal,
Frederiksværk.

KOPI

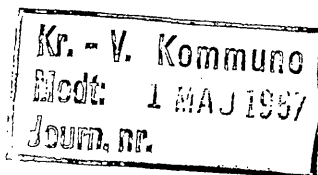

Deres mærke

Vort mærke

Dato

Sag

2898/EP/EG

28.4.67

Villa Bayer

Spildevand

Idet vi refererer til tidligere opnået approbation (Deres J. nr. 72-3-3) fremsendes for god ordens skyld reviderede tegninger af spildevandsanlæg. Der gøres opmærksom på, at anlægget principielt er uændret, blot har en ændring i ruminddelingen medført ny ledningsføring.

Med hilsen

Indlæg: tegning nr. 2898.1d og 2d in triplo

J. nr. 3048/8-66

RÅDGIVENDE INGENIØRFIRMA JOHS. JØRGENSEN A/S

JOHS. JØRGENSEN · G. MØLLER FREDERIKSEN · K. H. FRIER · C. GRUNNET · JØRGEN PETERSEN · M. WIINGAARD
CIVILINGENIØRER F.R.I. ★ BJRREGÅRDSVEJ 16 · KØBENHAVN VALBY · TLF. ★(01) 302011 · POSTKONTO 77752

Bygningsinspektoratet for
Kregme-Vinderød kommune,
Kommunekontoret,
Arresødal,
Frederiksværk.

KOPI

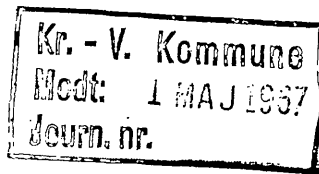

Deres mærke

Vort mærke

Dato

Sag

2898/HP/EG

28.4.67

Villa Bayer

Emne

Spildevand

Idet vi refererer til tidligere opnået approbation (Deres J. nr. 72-3-3) fremsendes for god ordens skyld reviderede tegninger af spildevandsanlæg. Der gøres opmærksom på, at anlægget principielt er uændret, blot har en ændring i ruminddelingen medført ny ledningsføring.

Med hilsen

Indlæg: tegning nr. 2898.1d og 2d in triplo

J. nr. 3048/8-66
RÅDGIVENDE INGENIØRFIRMA JOHS. JØRGENSEN A/S

JOHS. JØRGENSEN · G. MØLLER FREDERIKSEN · K. H. FRIER · C. GRUNNET · JØRGEN PETERSEN · M. WIINGAARD
CIVILINGENIØRER F.R.I. ★ BJERREGÅRDSVEJ 16 · KØBENHAVN VALBY · TLF. ★(01) 302011 · POSTKONTO 77752

· Bygningsinspektoratet for
Kregme-Vinderød kommune,
Kommunekontoret,
Arresødal,
Frederiksværk.

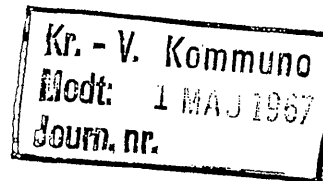

Deres mærke

Vort mærke

Dato

Sag

2898/HP/EG

28.4.67

Villa Bayer
Emne

Spildevand

Idet vi refererer til tidligere opnået approbation (Deres J. nr. 72-3-3) fremsendes for god ordens skyld reviderede tegninger af spildevandsanlæg. Der gøres opmærksom på, at anlægget principielt er uændret, blot har en ændring i ruminddelingen medført ny ledningsføring.

Med hilsen

Indlæg: tegning nr. 2898.1d og 2d in triplo

J. nr. 3048/8-66

GENPART

Rådgivende ingeniørfirma Johs. Jørgensen A/S
Bjerregårdsvej 16, København - Valby
Telefon 30 20 11.

Kr. - V. Kommune
Modt: 1 MAJ 1967
Journ. nr.

Bygningsinspektoret for
Kregme - Vinderød kommune,
Kommunekontoret,
Arresødal,
Frederiksværk.

Undertegnede andrager herved om godkendelse af et ved medfølgende bilag
og nedenstående data oplyst varmeanlæg, der agtes installeret

i bryggers

på ejendommen matr. nr. 9 ^{ak} af Auderød by
tilhørende:

Hr. viceskoleinspektør H.H. Bayer

Anlægget består af:

1 stk. kedel af fabrikat TASSO - B 3 på 2,4 m²
med indfyringsåbning i kedlens for-side og
1 stk. ekspansionsbeholder på 40 liter
i stue etagen og forsynet med 3/4 " ekspansions- og
overløbsrør, der udmunder over afløb i stue - etagen.

Til opvarmning medgår højst	14.000	kg kalorier pr. time.
Til varmtvandsforsyningen	5.000	" " " "

Ialt	19.000	kg kalorier pr. time.
------	--------	-----------------------

svarende til et forbrug af 1.9 kg F 0 2 pr. time.

Kedlen tilsluttes en skorsten, hvis højde over kedlens rist er ca.
5,2 m, og hvis lysningsareal er 24 cm x 24 cm,
skorstenens vanger er 11 cm tykke.

Den frie højde mellem kedlen og kedelrummets loft er 1,8 m.

Loftshøjden i kedelrummet er 3 m.

København, d. 27/4 1967

RÅDGIVENDE INGENIØRFIRMA JOHS. JØRGENSEN A/S
CIVILINGENIØRER F. R. I. ★ BJRREGÅRDSVEJ 16 · KØBENHAVN VALBY
TELEFON ★ (01) 30 20 11

Veelagt tegning nr. 3 c in duplo.

J. H. Jørgensen

J. nr. 3048/8-66

RÅDGIVENDE INGENIØRFIRMA JOHS. JØRGENSEN A/S

JOHS. JØRGENSEN · G. MØLLER FREDERIKSEN · K. H. FRIER · C. GRUNNET · JØRGEN PETERSEN · M. WIINGAARD
CIVILINGENIØRER F.R.I. ★ BJRREGÅRDSVEJ 16 · KØBENHAVN VALBY · TLF. ★(01) 302011 · POSTKONTO 77752

Bygningsmyndighederne,
Kregme-Vinderød kommune,
Arresødal,
Frederiksværk.

KOPI

Kr. - V. Kommune
Modt: 9 MAJ 1967
Journ. nr.

Deres mærke

Vort mærke

Dato

2898/HJB/EG

8.5.67

Sag

Villa H.H. Bayer, matr. nr. 9 ak af Auderød by

Emne

Bærende konstruktioner

I forbindelse med det af arkitekt Bertel Udsen indsendte byggean-
dragende af 9.8.66 og 1.5.67 fremsendes hermed statiske beregnin-
ger med tilhørende tegning med anmodning om godkendelse.

Med hilsen

Johs. Jørgensen

Indlæg: statiske beregninger in duplo
tegning nr. 51 " "

Kregme-Vinderød kommune

pr. Frederiksværk

Den 12. oktober 1966.

Telefon 1343 . Giro 86661

Sundhedskommissionen.

72-3-3

Ingeniørfirmaet Johs. Jørgensen,
Bjerregaardsvej 16, København Valby.

Det meddeles herved, at sundhedskommissionen ikke kan imødekomme Deres ansøgning om dispensation fra bestemmelserne i sundhedsvedtagten i forbindelse med etablering af spildevandsanlæg for planlagt bebyggelse på matr. nr. 9 ak, Avderød by, Kregme sogn.

Samlebrønd må ifølge sundhedsvedtagtens bestemmelser ikke etableres, og der kan ikke gives dispensation fra denne bestemmelse.

Da de nødvendige afstande fra sivebrønd ikke kan opnås, må man henvisse til anvendelse af enten tørcloset eller kemisk toilet.

P. S. V.

Med venlig hilsen

Frederiksværk kommune
Teknisk forvaltning
Rådhuset,
Frederiksværk.

Kr. - V. Kommune.

Medt: 19 SEP 1966

Journ. nr. SW 110-66

KOPI

II
72-3-3

Deres mærke

Vort mærke
2898/JH/BN

Dato
15.9.66

Sag

Matr.nr. 9 ak af Auderød, enfamiliehus for herr overlærer
H.H. Bayer.

Emne

Approbationsansøgning for spildevandsanlæg.

Vi vedlægger planer over spildevandsanlægget for ovennævnte hus og anmoder om approbation heraf. Vi tillader os at bemærke følgende vedrørende anlægget:

Spildevandsanlægget tænkes udført som "separat"-system opdelt på følgende måde:

2 stk. WC føres til tæt samlebrønd.

Øvrigt spildevand føres til sivebrønd, medens tagvand føres til faskine.

Samlebrønden udføres med diameter 1,25 m og dybde under tilløb ca. 2,60 m svarende til et volumen på ca. 3 m³, hvilket igen svarer til ca. 300-350 skylninger på et stk. WC eller ca. 1 måneds "forbrug" for husstanden. (3 m³ er samtidig den spildevandsmængde en "slamsugningsentreprenør" kan opsuge og bortkøre i een omgang)

Vi søger i denne anledning om dispensation fra "Sundhedsvedtægt for Kregme-Vinderød Kommune" § 15, stk. 4 og tilbyder til sikring af, at samlebrønden regelmæssigt tømmes, at husejeren f.eks. hos fa. Køster, Hillerød, tegner abonnement på tømning og til kommunens kontrol indsender de derfor betalte regninger f.eks. samtidig med indbetaling af kommuneskat o.lign. Ovennævnte kontrolforanstaltning tilbydes i givet fald sikret ved tinglyst deklARATION på ejendommen.

Deres mærke

Vort mærke

Dato

- 2 -

2898/JH/BN

15.9.66

Vi søger desuden om dispensation fra samme § 15, stk. 1: bestemmelsen om, at sivebrønden skal være fjernet mindst 50 m fra drikkevandsbrønde. Afstanden fra egen drikkevandsbrønd er kun ca. 29 m, men dispensationsansøgningen begrundes med, at den vandåre, hvorfra drikkevandsbrønden skal forsynes, synes ret smal i retningen nord-syd og er beliggende i en dybde på 8-9 m.

Med hilsen

Johs. Jørgensen

Kopi af skrivelse og plan er tilsendt: Herr kredslæge K. Ludvigsen
Færgevej 14,
Frederikssund.

J. nr. 3048/8-66

RÅDGIVENDE INGENIØRFIRMA JOHS. JØRGENSEN A/S

JOHS. JØRGENSEN · G. MØLLER FREDERIKSEN · K. H. FRIER · C. GRUNNET · JØRGEN PETERSEN · M. WIINGAARD
CIVILINGENIØRER F.R.I. ★ BJERREGÅRDSVEJ 16 · KØBENHAVN VALBY · TLF. ★(01) 302011 · POSTKONTO 77752

Bygningsmyndighederne,
Kregme-Vinderød kommune,
Arresødal,
Frederiksværk.

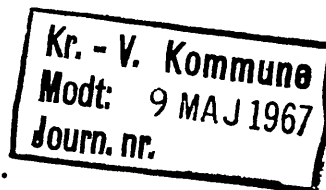

Deres mærke

Vort mærke
2898/HJB/EG

Dato
8.5.67

Sag

Villa H.H. Bayer, matr. nr. 9 ak af Auderød by

Emne

Bærende konstruktioner

I forbindelse med det af arkitekt Bertel Udsen indsendte byggean-
dragende af 9.8.66 og 1.5.67 fremsendes hermed statiske beregnin-
ger med tilhørende tegning med anmodning om godkendelse.

Med hilsen

Johs. Jørgensen

Indlæg: statiske beregninger in duplo
tegning nr. 51 " "

J. nr. 3048/8-66

Kr. - V. Kommune
Modt: 3 MAJ 1967
Journ. nr.

Kregne-Vinderød Kommune
Bygningsinspektoret
Kregne-Vinderød Kommunekontor
Arrese dal pr. Frederiksværk.

21c B₁ Matr. nr. 9^{ak} af Auderød By
Kregne Sogn

1.5.1967
OH/ b

I fortsættelse af byggeandragende af 9.8.66 anmodes herved om tilladelse til at opføre det på vedlagte tegning nr. 21c B₁-1 og -2 viste enfamiliehus for hr. viceskoleinspektør H.H. Bayer, Brederød, Frederiksværk.

Grundens areal: 1013 m²
Bebygget areal: 143 m²
Garage: 22 m²

Huset opføres på betonfundamenter ført til fast bund og frostfri dybde af 35 cm hulrumsisoleret mur af gule mursten. Udvendigt træværk behandles med sort imprægneringsvæske. Tagbeklædning af bruns vingetagsten.

Statiske beregninger, spildevandsandragende og centralvarmeprojekt fremsendes af rådgivende ingeniørfirma Johs. Jørgensen A/ S København.

Med venlig hilsen

RÅDGIVENDE INGENIØRFIRMA JOHS. JØRGENSEN A/S

JOHS. JØRGENSEN · G. MØLLER FREDERIKSEN · K. H. FRIER · C. GRUNNET · JØRGEN PETERSEN · M. WIINGAARD
CIVILINGENIØRER F.R.I. ★ BJERREGÅRDSVEJ 16 · KØBENHAVN VALBY · TLF. ★(01) 302011 · POSTKONTO 77752

Kregme-Vinderød kommune,
sundhedskommissionen,
Arresødal,
Frederiksværk.

Kr. - V. Kommune
Modt: 31 OKT 1966
Journ. nr.

Kr. - V. Kommune
Modt: 21 NOV 1966
Journ. nr.

Deres mærke

Vort mærke

Dato

2898/JH/EG

28.10.66

Sag

Matr. nr. 9 ak af Auderød, eenfamiliehus for herr viceskoleinspektør
Emne H.H. Bayer

Approbationsansøgning for spildevandsanlæg

Vi vedlægger reviderede planer over spildevandsanlægget for ovennævnte hus og anmoder om approbation heraf.

Vi bemærker, at de tidligere ansøgte 2 stk. WC er erstattet med 2 stk. kemiske klosetter, således som krævet i sundhedskommissionens skrivelse af 12. d.m.

Med hilsen

Johs. Jørgensen

Indlæg: tegning nr. 2898.1a og 2a i 4 eksp.

Fremsendes til Hr. kredslæge K. Ludvigsen, Frederikssund, idet man anmoder om en udtalelse over sagen.- Sundhedskommissionen er i et møde den 14. ds. gået ind for en imødekommelse af ansøgningen, når ejendommene matr. nr. 9 n og 9 ak, Avderød by, går ind for vandforsyning fra fælles brønd, der er vist på kortet over matr. nr. 9 n.-

KREGME - VINDERØD SUNDHEDSKOMMISSION, den 16. november 1966.



Tilbagesendes sundhedskommissionen i Kregme-Vinderød idet jeg skal bemærke flg.: En fælles drikkevandsbrønd må vel betragtes under nogenlunde samme synsvinkel, som man betragter en fælles sivebrønd. Disse sidste frarådes, fordi man har erfaring for, at de ofte kan give anledning til såvel tekniske som juridiske vanskeligheder, hvis der opstår uvenskab, eller parcellerne sælges el.lgn. Men sundhedskommissionen kan selv træffe afgørelsen, det er dens ret, man skal dog sikre sig at der kan overholdes mindst 50 m.s afstand til nærmeste sivebrønd, og gøre opmærksom på, at muligheden for en senere tilslutning til et godkendt vandværk er betinget af, at alle drikkevandsbrønde i området bliver nedlagte og stampede til.

J.nr. 72-337-66

d 18/11-1966

KREDSLÆGEN
Frederikssund



Kregme-Vinderød kommune,
sundhedskommissionen,
Arresødal,
Frederiksværk.

2898/JH/EG

28.10.66

Matr. nr. 9 ak af Auderød, enfamiliehus for herr viceskoleinspektør
H.H. Bayer

Approbationsansøgning for spildevandsanlæg

Bredned

Vi vedlægger reviderede planer over spildevandsanlægget for ovennævnte hus og anmoder om approbation heraf.

Vi bemærker, at de tidligere ansøgte 2 stk. WC er erstattet med 2 stk. kemiske klosetter, således som krævet i sundhedskommissionens skrivelse af 12. d.m.

Med hilsen

Johs. Jørgensen

Kr. - V. Kommune
Modt: 31 OKT 1966
Journ. nr. 72-3-3

*Su. 14/11-66, 4**Sundh. kom.*

Indlæg: tegning nr. 2898.1a og 2a i 4 ekspi.

Fremsendes til Hr. kredslæge K. Ludvigsen, Frederikssund, idet man anmoder om en udtalelse over sagen.- Sundhedskommissionen er i et møde den 14. ds. gået ind for en indkommeelse af ansøgningen, når ejendommene matr. nr. 9 n og 9 ak, Avderød by, går ind for vandforsyning fra fælles brønd, der er vist på kortet over matr. nr. 9 n.-

KREGME - VINDERØD SUNDHEDSKOMMISSION, den 16. november 1966.

Den 3.-12. 66.

Hø. mædlemets Hans Andersen
Gjesvej 10.

Herved aflæst den vandsfor-
sejningen i Anderød. Vi har
ikke kunget aflæst endnu, idet
vi først ønske Seindledskommis-
sionens godkendelse af aflæst.

Hvor hurtigt kan vi få den?

Med venlig hilsen

H. H. Bayer

Kregme-Vinderød kommune

pr. Frederiksværk

Den 8. sept. 1966.

Telefon 1343 . Giro 86661

BYGNINGSSTYRELIGHEDEN

J.nr. 3048/8-66

Mr. viceskoleinspektør
H.H. Bayer,
Brederød Skole,
Frederiksværk.

Vedr.: matr. nr. 9 ak, Auderød by.

Det meddeles Dem herved, at bygningsstyreligheden på sit møde d. 23/8-1966, har behandlet Deres ansøgning om byggetilladelse. For eventuel byggetilladelse vil blive givet, må sundhedskommissionens tilladelse til sivebrønd og drikkevandsbrønd foreligge.

Endvidere må Frederiksborg amts tilladelse til at der tinglyses deklaration på nabogrundene vedrørende en byggelinie på 10 m. fra det på matr. nr. 9^{ak}, Auderød opførte enfamiliehus som byggeretligt ~~er~~ foreligge.

Det kan oplyses, at sagen herfra er fremsendt til Frederiksborg Amt, Hillerød.

P.S.v.

B. Thinggaard Jensen
B. Thinggaard Jensen

KOMMUNEINGENIØREN
KREGME-VINDERØD KOMMUNE

Fredningsplanudvalget for Frederiksborg amt
Nyropsgade 22
København V.

Kr. - V. Kommune
Modt: 29 AUG 1966
Journ. nr.

21o A₁ Matr. nr. 9^{ak} af Auderød by, Kregme sogn.

18.8.1966.

For ejeren af ovennævnte grund, hr. overlærer H.H. Bayer, Brederød. Fr.værk, anmoder jeg om fredningsplanudvalgets godkendelse af det på vedlagte tegninger viste projekt til eenfamiliehus og garage.

Huset opføres på betonfundamenter ført til fast bund og frostfri dybde af 35 cm hulrumsisoleret mur af gule mursten. Træværk i facader behandles med sort imprægneringsvæske.

Da bygningerne kommer til at ligge i et land^sbymiljø, har bygherren ønsket dem tækket med rør, hvorfor jeg har ansøgt kommunen om dispensation med hensyn til skelafstand, idet naboerne er villige til at underskrive fornødne erklæringer herom.

Hvis denne dispensation bevilges, bliver det altså stråtagshuse, i modsat fald bliver tagene tækket med brune falstagsten.

Med venlig hilsen

Bertel Andersen

F.F.K.R.j.nr.I.v.Kre-V.15.

- ./ Fremsendes Kregme-Vinderød sogneråd med anmodning om en udtalelse. Sagen bedes venligst tilbagesendt hertil. Fredningsplanudvalget for Frederiksborg og Roskilde amtsråds kredse, den 26. august 1966.

P.u.v.

E.b.

Holdendense
HOLDEN JENSEN

vend.

J. nr. 3048 / 8-66

Bygningsinspektoratet for Kregme - Vinderød kommune.

Kregme - Vinderød kommunekontor

Arresødal

Fr. værk.

Kr. - V. Kommune Modt: 11 AUG 1966 Journ. nr.
--

21o A₁ Matr. nr. 9^{ak} af Auderød by, Kregme sogn.

9.8.1966.

For ejeren af ovennævnte grund, hr. overlærer H.H.Bayer, Brederød, Fr.værk, ansøger jeg hermed om byggetilladelse for det på vedlagte tegninger viste eenfamiliehus samt garage.

Grundens areal	1013 m ²
Boligareal	129 m ²
Bryggers	9 m ²
Bebygget areal	138 m ²
Garage	22 m ²

Huset opføres på betonfundamenter ført til fast bund og frostfri dybde af 35 cm hulrumsisoleret mur af gule mursten. Træværk i facader behandles med sort imprægneringsvæske. Taget tækkes med rør.

Da grundens størrelse ikke tillader den i landsbygningsreglementets kap. 3.3 stk 7 nævnte skelafstand -lom-, har overlærer Bayer talt med sine naboer, ejerne af matr. nr. 2^a og 9^p af Auderød, som er villige til at underskrive naboerklæringer gående ud på, at der lægges deklARATION på de pågældende grunde, således at reel brandmæssig bygningsafstand kan opnåes.

Jeg anmoder derfor om dispensation for det pågældende forhold og beder Dem venligst sende forslag til deklARATIONernes ordlyd.

Af hensyn til den videre projektering anmoder jeg om inspektoratets svar på dette forhold inden der fremsendes statiske beregninger, spildevands- og centralvarmeprojekt af Rådgivende ingeniørfirma Johs. Jørgensen A/S, København.

Med venlig hilsen

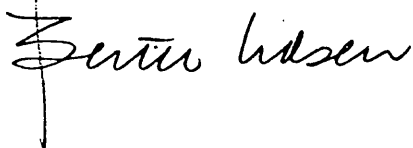

Frem-

vend.

Fremsendes Frederiksborg Amt, Hillerød, med oplysning om, at under henvisning til, at ejerne af de tilstødende ejendomme er indforstået med, at der tinglyses et byggeretsligt skel på 10 m., fra det på matr. nr. 9 ak, Auderød, opførte beboelseshus, samt at bebyggelsen vil falde godt ind i den eksisterende bebyggelse på stedet, kunne bygningsmyndigheden anbefale at der dispenseres i det foreliggende tilfælde.

Kregme-Vinderød kommune
Arresødal, d. 2. SEP. 1906

Richard Mortensen

9.70 °
 = Træpal med søn, kote til top af pæl
 9.50 = Terrankote

Erik Dam
 Landinspektør
 Bymidten 53, Ll. Værløse
 Tlf. (01) 48 03 17

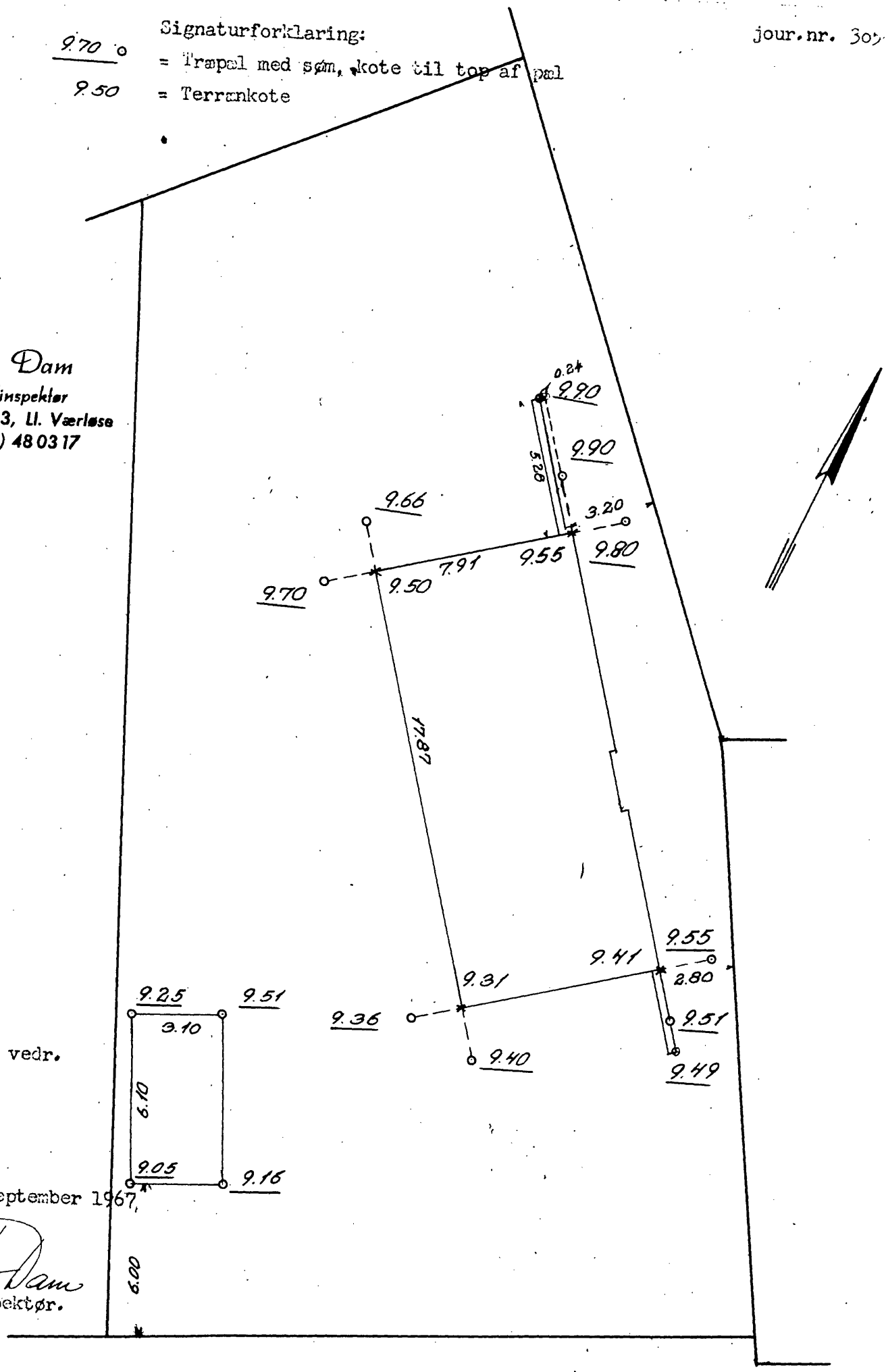

Afsætningsplan vedr.
 matr.nr. 9^{ak}
 Avderød by
 Kregne sogn

Udfærdiget i september 1967

1:200

Erik Dam
 Landinspektør.

1000 m br. off. vej

7.85 * 7.85 * 8.13 * 8.31

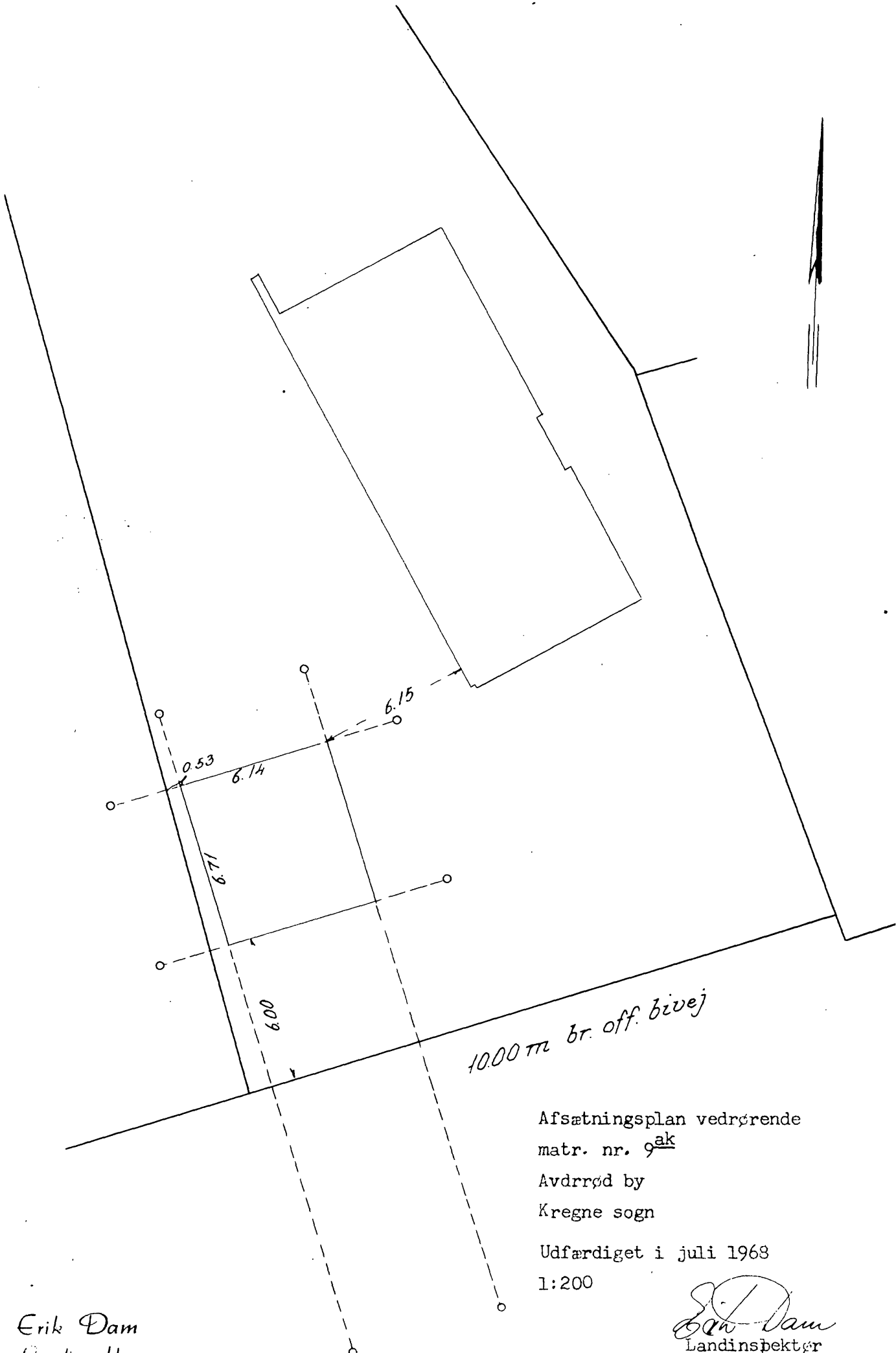

10.00 m br. off. bivej

Afsætningsplan vedrørende
matr. nr. 9^{ak}

Avdrørød by
Kregne sogn

Udfærdiget i juli 1968
1:200

Erik Dam
Landinspektør

Erik Dam
Landinspektør
Bymesteren 22. U. Værløse
III. (51) 48 03 17

- 5. AUG. 1968

Merk: Ifølge lov nr. 290 af 31. marts 1949 § 28, 4. stk., er den, som flytter grænser, beskadiget. Auderød
 Der lægges et kendeligt skelmærke, pligtig at afholde udgifterne ved dettes genanbringelse.

Tilsvarende meddel til
 Magnus Larsen

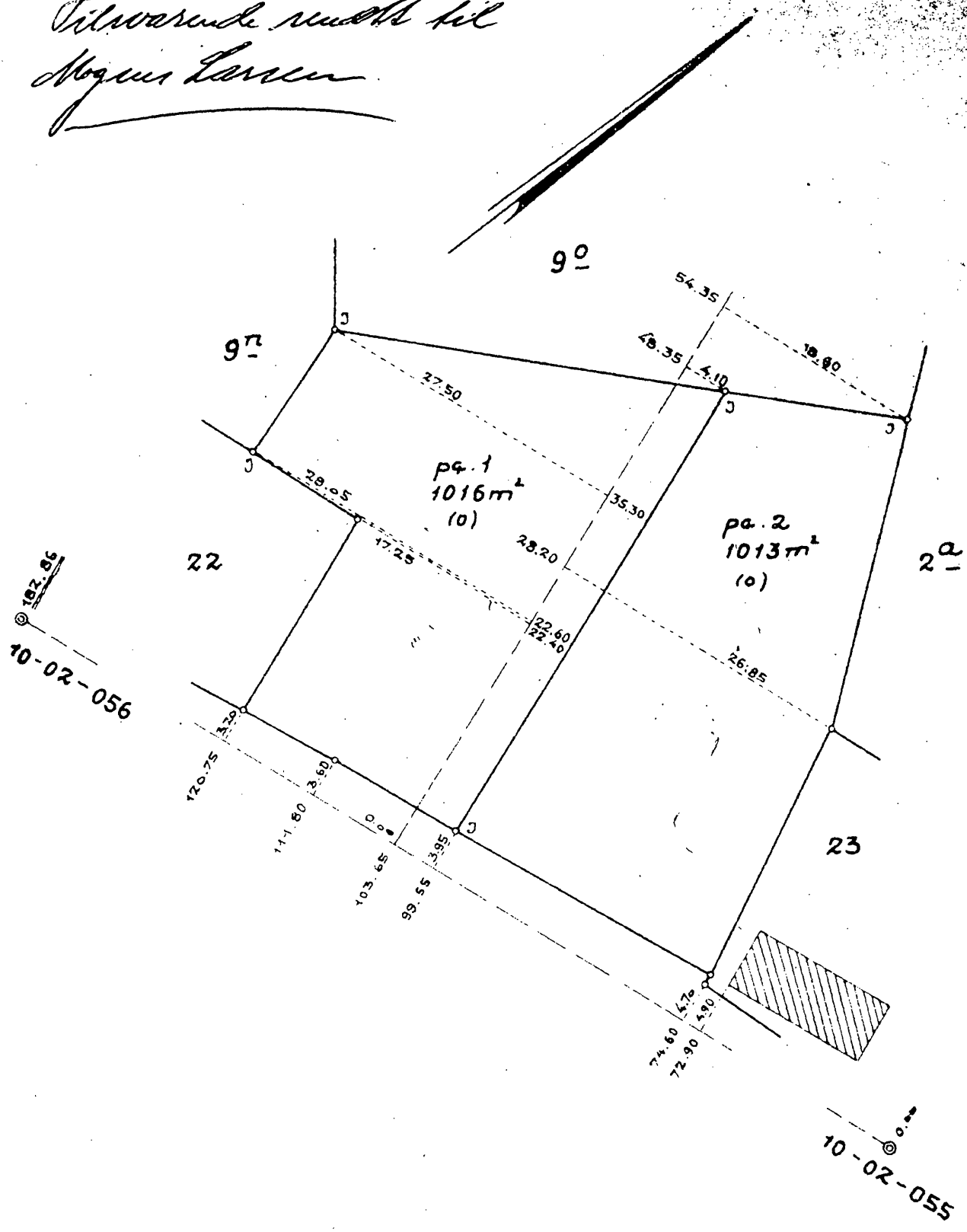

Parceller af
 matr. nr. 9P
 Auderød By
 Kregme

jan. 1963 af

Magnus Rasmussen
 Landinspektør

Målforshold 1:500

NORD

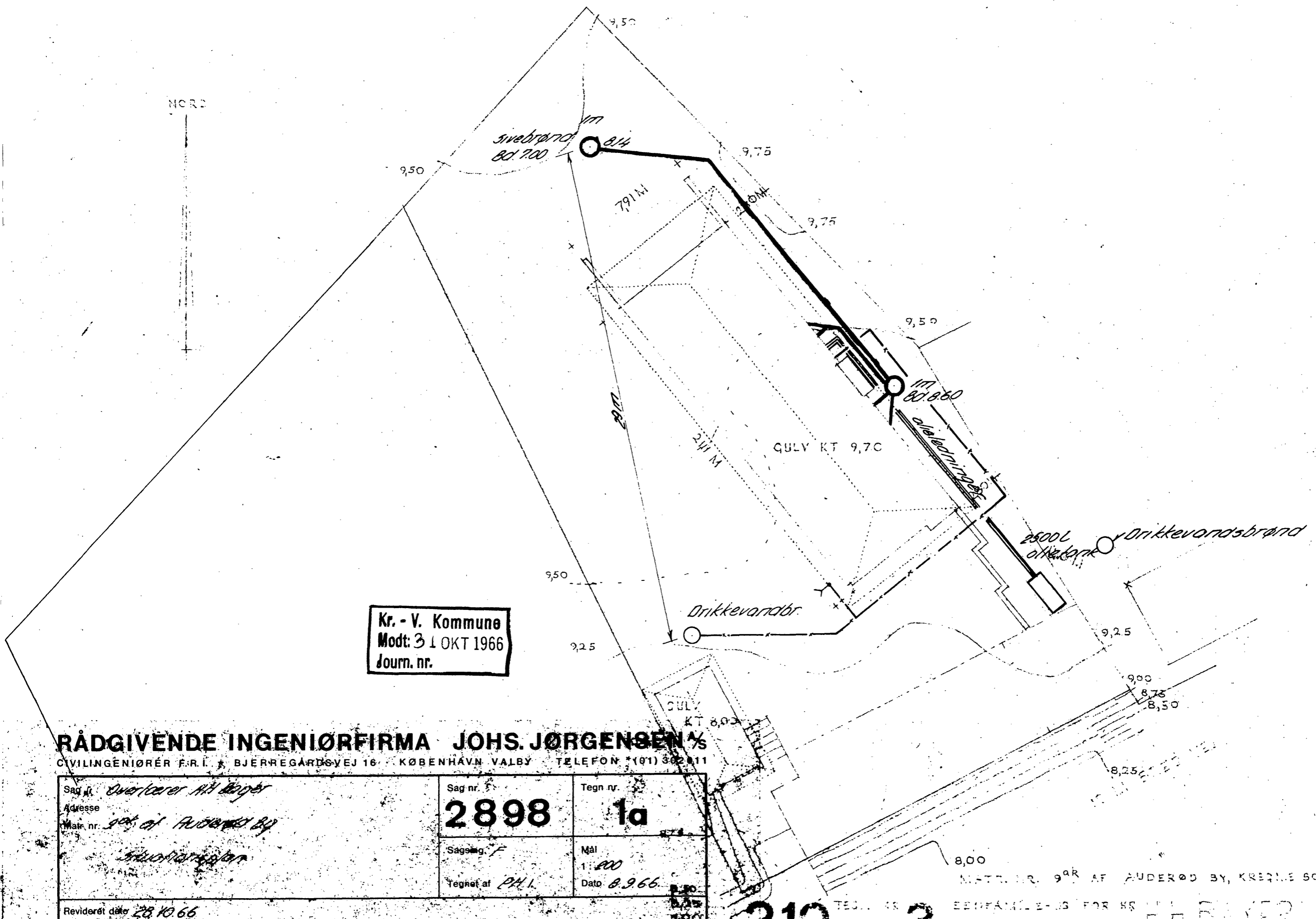

Kr. - V. Kommune
 Modt: 31 OKT 1966
 Journ. nr.

RÅDGIVENDE INGENIØRFIRMA JOHS. JØRGENSEN & S
 CIVILINGENIØRER F.R.L. • BJERREGÅRDSVEJ 16 • KØBENHAVN VALBY • TELEFON (Ø1) 302011

Sag nr. <i>Overfører til Byg</i>	Sag nr. 2898	Tegn nr. 1a
Adresse <i>90 af Auderød By</i>	Sågeing. <i>F</i>	Mål 1: <i>200</i>
Matr. nr. <i>340/10-10-10</i>	Tegnet af <i>PH.L.</i>	Date <i>8.9.66</i>
Revideret dato <i>28.10.66</i>		

210 3

BERTEL UDSEN
 MATR. NR. 9^{AR} AF AUERØD BY, KREGLE SOGMARKTERT M.A.A.
 BJÆLKEVANGEN 15
 HJØRTEKÆR, LYNGBY
 H.H. BAYER

NORD

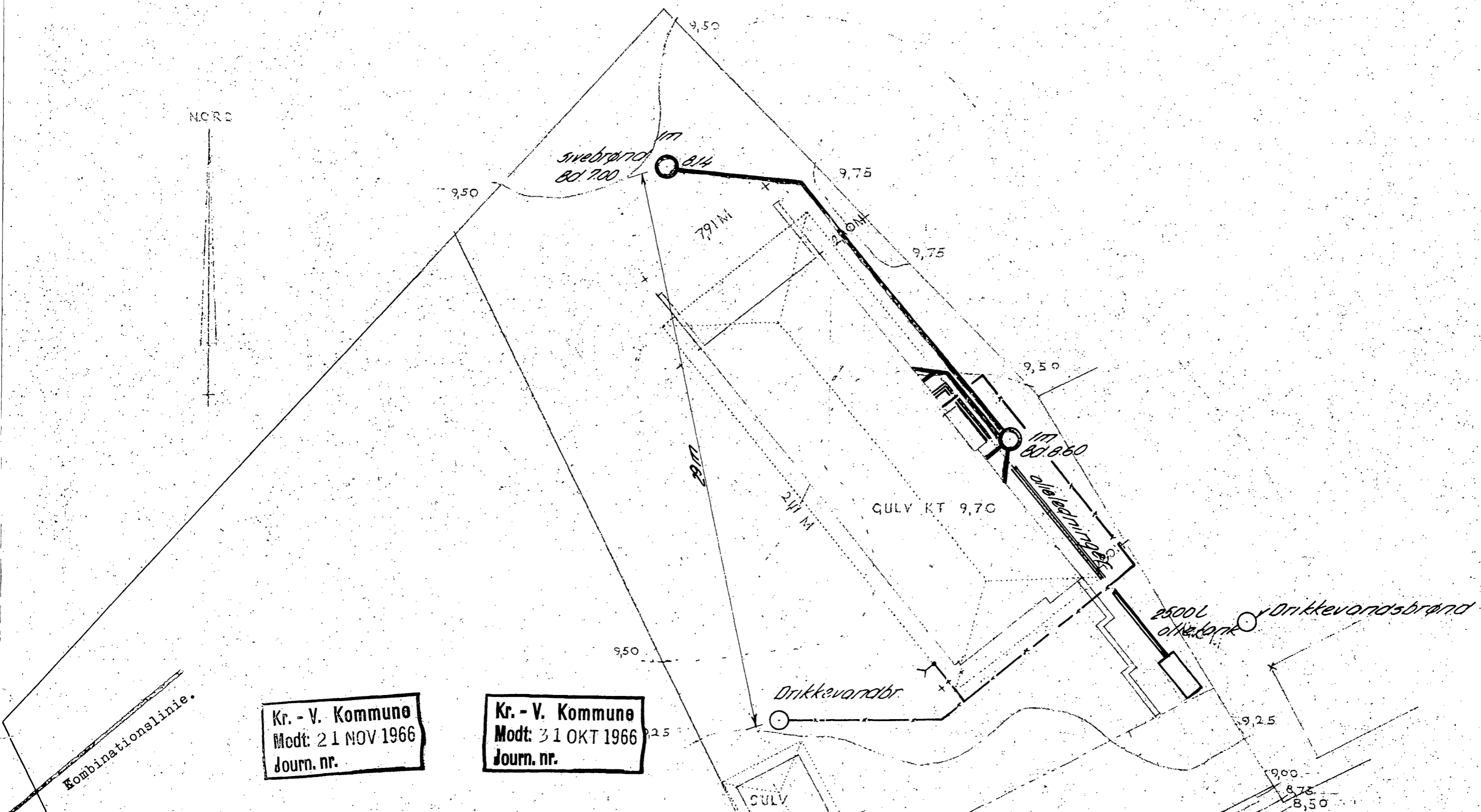

Kr. - V. Kommune
 Modt: 21 NOV 1966
 Journ. nr.

Kr. - V. Kommune
 Modt: 31 OKT 1966
 Journ. nr.

RÅDGIVENDE INGENIØRFIRMA JOHS. JØRGENSEN & S
 CIVILINGENIØRER F.R.I. • BJERREGÅRDSVEJ 16 • KØBENHAVN VALBY • TELEFON *(01) 302011

Sag: *Overlærer H.H. Bayer*
 Adresse: *90k af Auderød By*
 Matr. nr.: *Situationsplan*

Sag nr. 2898	Tegn nr. 1a
Sagsing: <i>F</i>	Mål 1:200
Tegnet af <i>PHI</i>	Dato <i>8.9.66</i>

Revideret dato: *28.10.66*

210 3

BERTEL UDSEI
 MATR. NR. 9^{AR} AF LAUDERØD BY, KREKME SOGNARKITERKT M.A.
 BJÆLKEVANGEN 1
 H.H. BAYER

NORD

Kr. - V. Kommune
Modt: 31 OKT 1966
Journ. nr.

RÅDGIVENDE INGENIØRFIRMA JOHS. JØRGENSEN A/S

CIVILINGENIØRER F.R.I. * BJERREGÅRDSVEJ 16 · KØBENHAVN VALBY · TELEFON * (01) 302011

Sag: <i>Overlærer H.H. Bayer</i>	Sag nr. 2898	Tegn nr. 1a
Adresse: <i>90k af Auferød By</i>	Sagsing: <i>F</i>	Mål: <i>1:200</i>
Matr. nr. <i>90k af Auferød By</i>	Tegnet af: <i>PHI</i>	Dato: <i>8.9.66</i>
Revideret dato: <i>28.10.66</i>		

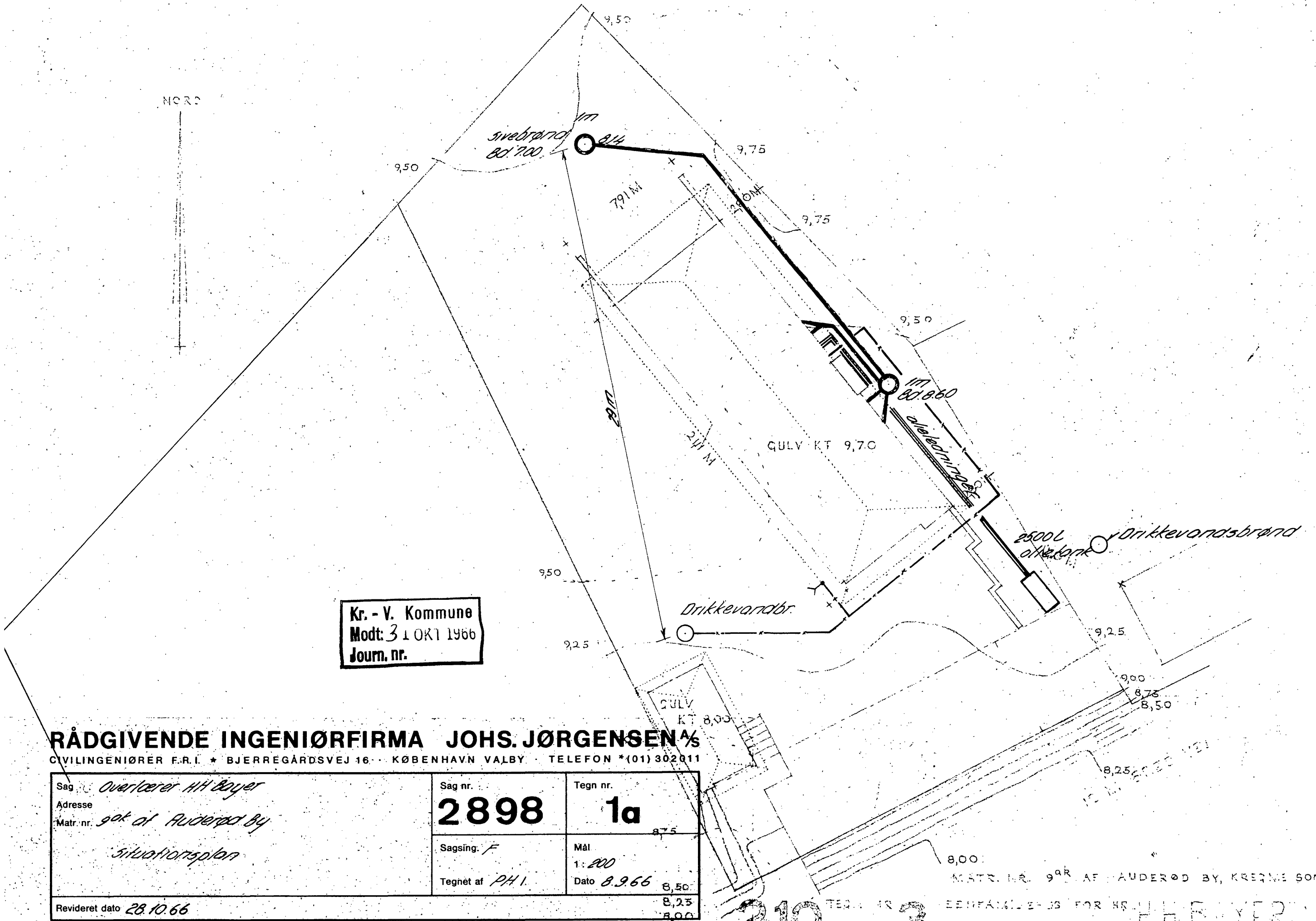

210 3

BERTEL UDSEN
 MATR. NR. 90K AF AUFERØD BY, KREGME SOGNARKITTEKT M.A.A.
 BJÆLKEVANGEN 15
 HJØRTEKÆR, LYNGBY

H.H. BAYER

NORD

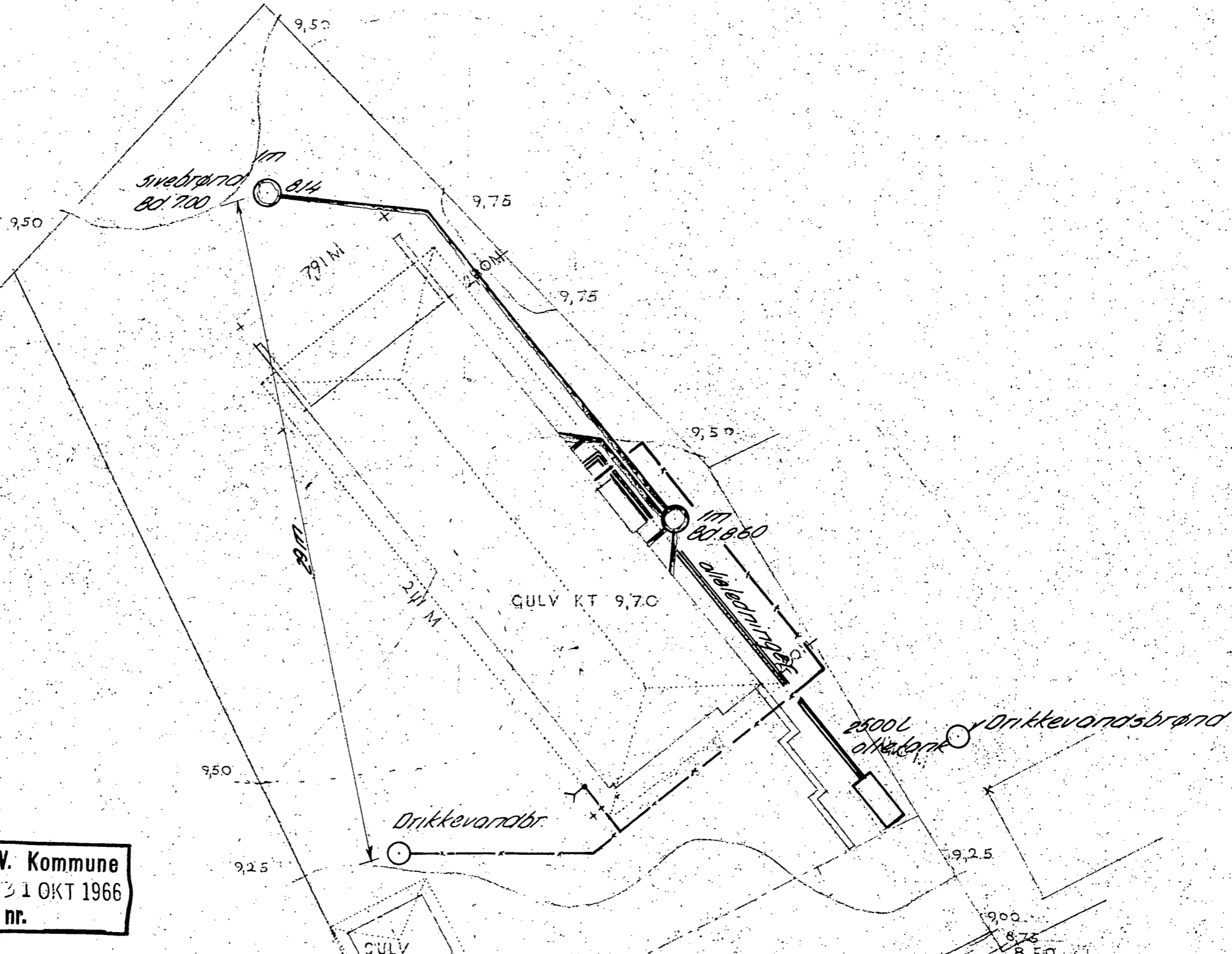

Kr. - V. Kommune
 Modt: 31 OKT 1966
 Journ. nr.

RÅDGIVENDE INGENIØRFIRMA JOHS. JØRGENSEN & S
 CIVILINGENIØRER F.R.I. * BJERREGÅRDSVEJ 16 KØBENHAVN VALBY TELEFON *(01) 302011

Sag nr. <i>Overlærer HH Bøyer</i>	Sag nr.	Tegn. nr.
	2898	1a
Adresse	Sagsing. <i>F.</i>	Mål
Matr. nr. <i>904 af Auderød By</i>	Tegnet af <i>PHI</i>	1: 200
<i>Situationsplan</i>	Dato <i>8.9.66</i>	8,50
Revideret dato <i>28.10.66</i>		8,25
		8,00

210 A 3

BERTEL UDSEN
 MATR. NR. 904 AF AUERØD BY, KREJME SOGNARKITEKT M.A.A.
 BJÆLKEVANGEN 15
 HJØRTEKÆR LYNGBY

J. nr. 3048/8-66

GENPART

Bilag II
bygningsmyndighedens
approbationsskrivelse
af 18. MAJ 1967
J. nr. 3048/8-66
(Signature)
bygningsinspektør

NORD

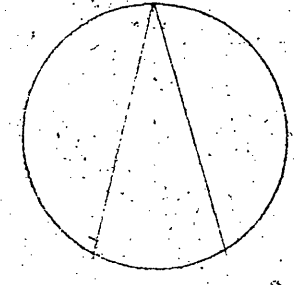

MATR. NR. 9AK AF AUDERØD BY, KREGME SOGN.

GRUNDENS AREAL 1013 M²
BEBYGGET AREAL 143 M²
BEBYGGELSES GRAD 14,1
GARAGE 22 M²

KOTER ANGIVET I M, ANDRE MÅL I CM.
- - - - - FREMTIDIGE KOTER
- - - - - NUVÆRENDE KOTER.

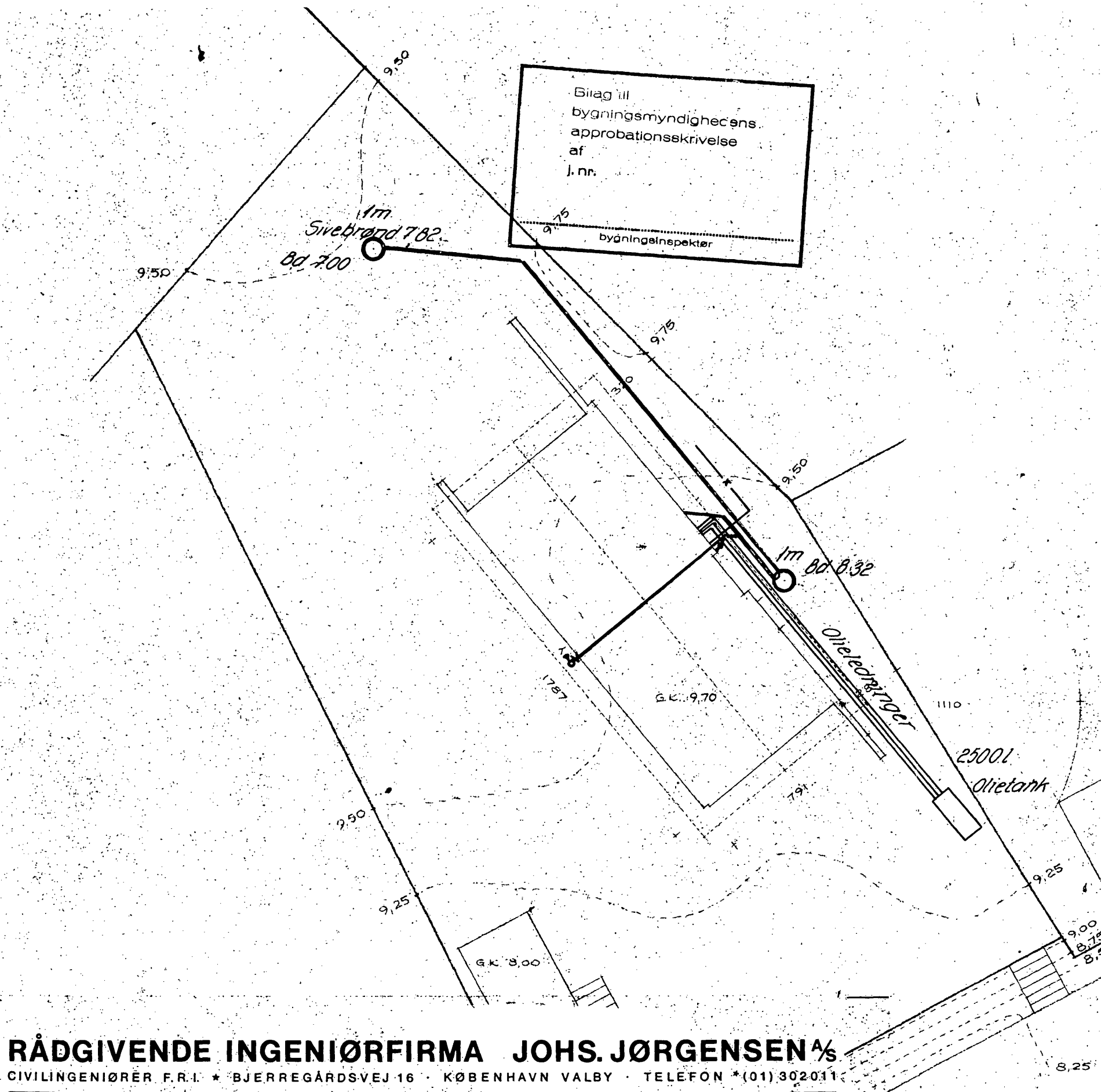

RÅDGIVENDE INGENIØRFIRMA JOHS. JØRGENSEN A/S
CIVILINGENIØRER F.R.I. • BJERREGÅRDSVEJ 16 • KØBENHAVN VALBY • TELEFON (01) 302011

Kr. - V. Kommune
Modt: 1 MAJ 1967
Journ. nr.

Sag: <i>Overlærer H.H. Bayer</i>	Sag nr. 2898	Tegn nr. 1d
Adresse: <i>9^{ak} af Auderød by</i>	Sagsing. <i>F</i>	Mål: 1: <i>200</i>
Matr. nr.	Tegnet af <i>HP/BS</i>	Dato <i>8.9.66</i>
Revideret dato <i>28.10.66, 2.2.67, 25.4.67, 27.4.67.</i>		

210 TEGN. NR. **1** EENFAMILIEHUS FOR HR. **H.H. BAYER**

SITUATIONSPLAN
MÅL 1:200

REV 28-3-67 CH
16-3-67 CH

BERTEL JUHSEN
ARBEJDESMÅK
BÅLKEVÅNGER 24
HJØRNINGER, LYNGBY
BILFÆLLES 27 83 42

NORD

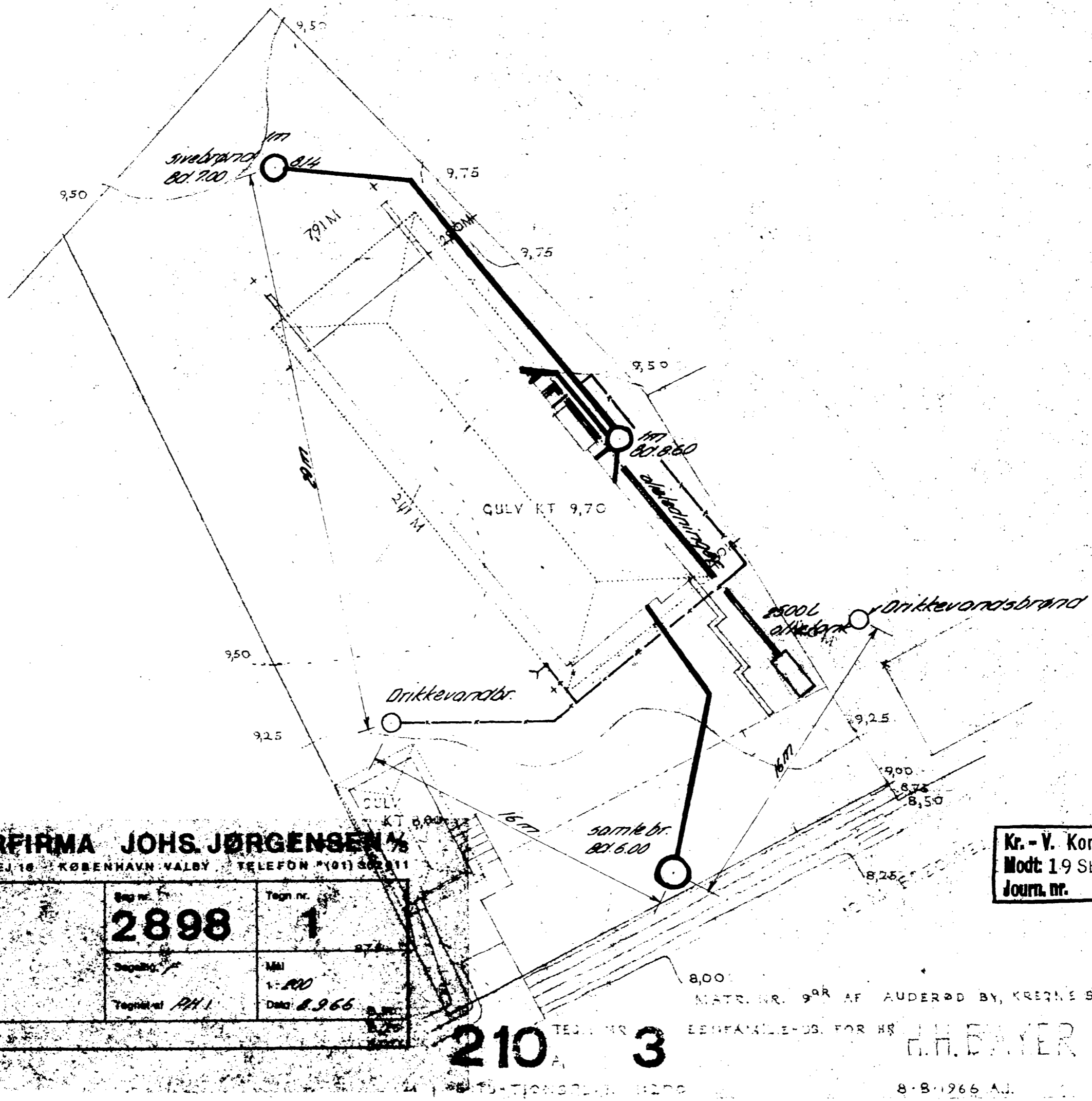

BADGIVENDE INGENIØRFIRMA JOHS. JØRGENSEN & SØN
 CIVILINGENIØRER P.A. BÆKKEGAARDVEJ 16 KØBENHAVN VALBY TELEFON (101) 52211

Fig. nr. 2898	Tegn. nr. 1
Scale 1:200	Date 8.9.66
Tegnet af PH I	

Kr. - V. Kommune
 Modt 19 SEP 1966
 Journ. nr.

210 3

BERTEL UDSEN
 MATR. NR. 9^{OR} AF AUDERØD BY, KREBNE SOGMARKITEKT M.A.
 EENFAMILIE-HUS FOR H^{ER} **H.H. EYER**
 8-B-1966 A.J.
 BJÆLKEVANGEN 1
 HJORTEKÆR LYMØB
 TELEFON 87 69.4

J. nr. 3048/8-66

GENPART

Bilag til
 bygningsmyndighedens
 approbationsskrivelse
 af 18. MAJ 1967
 J. nr. 3048/8-66
(Signature)
 bygningsinspektør

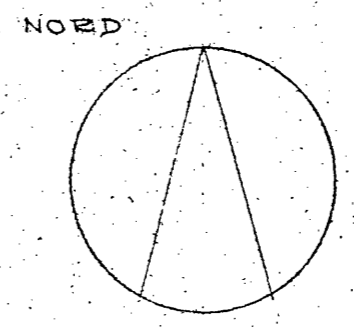

MATR. NR. 9^{AK} AF AUDEBØD BY, KREGME SOGN.

GRUNDENS AREAL 1013 M²
 BEBYGGET AREAL 143 M²
 BEBYGGELSESGRAD 14,1
 GARAGE 22 M²

KOTER ANGIVET I M, ANDRE MÅL I CM.
 - - - - - FREMTIDIGE KOTER
 - - - - - NUVÆRENDE KOTER

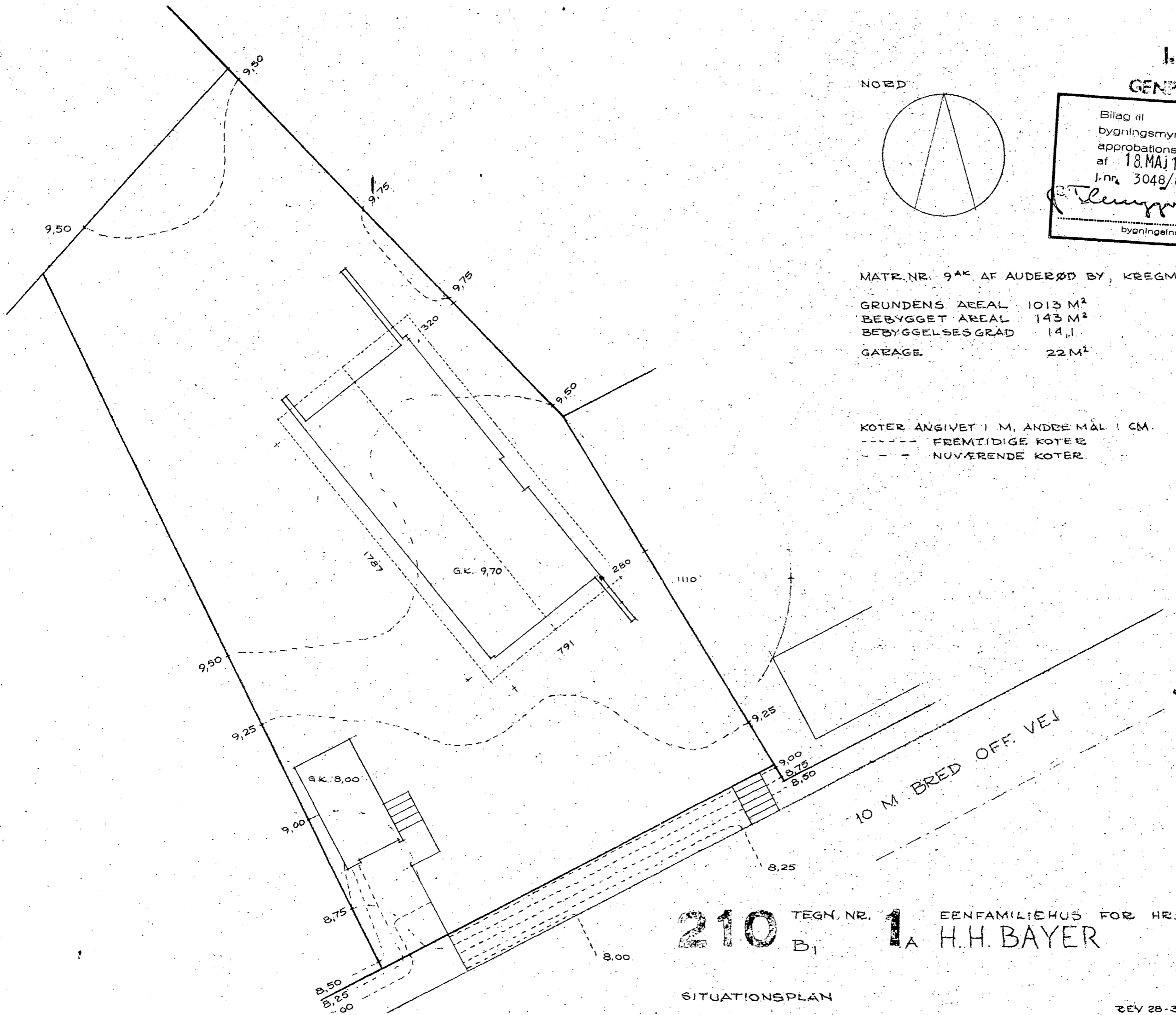

210 TEGN. NR. 1 EENFAMILIEHUS FOR HR.
 B₁ A H.H. BAYER

BERTEL UDSEM
 ARKITEKT M.A.A.
 DRAGLEVANGEN 14
 KØBENHAVN LYSTB.

SITUATIONSPLAN

REV 28-3-67 CH

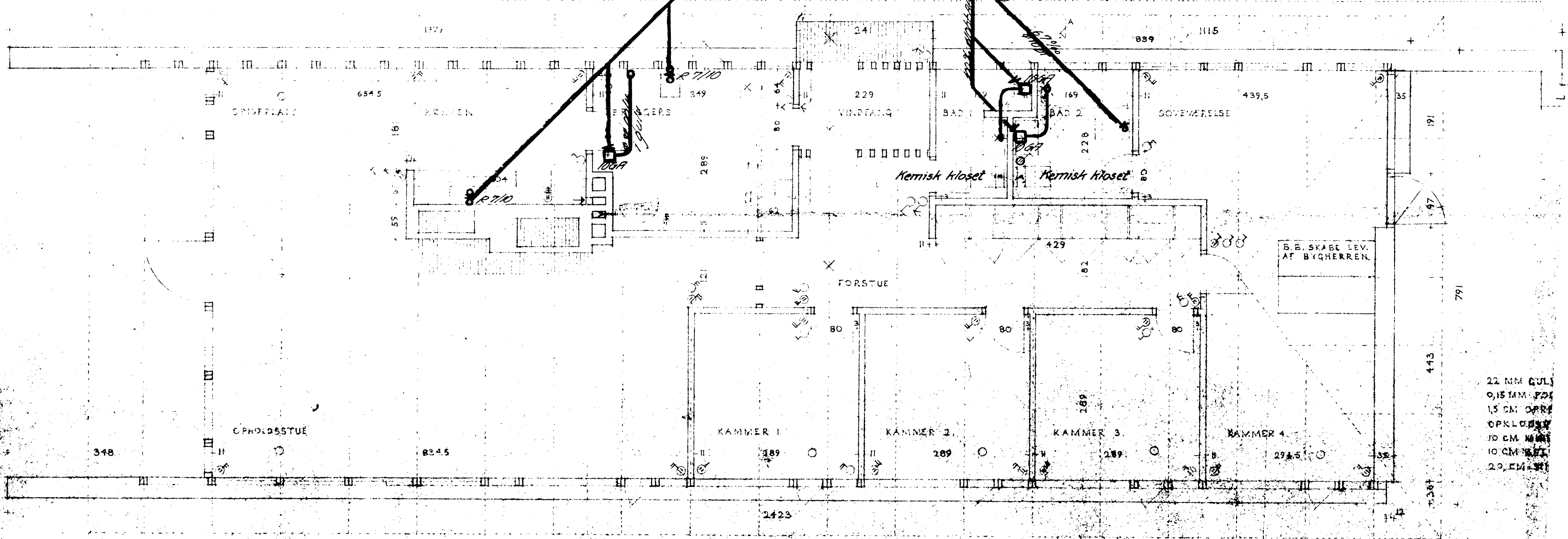
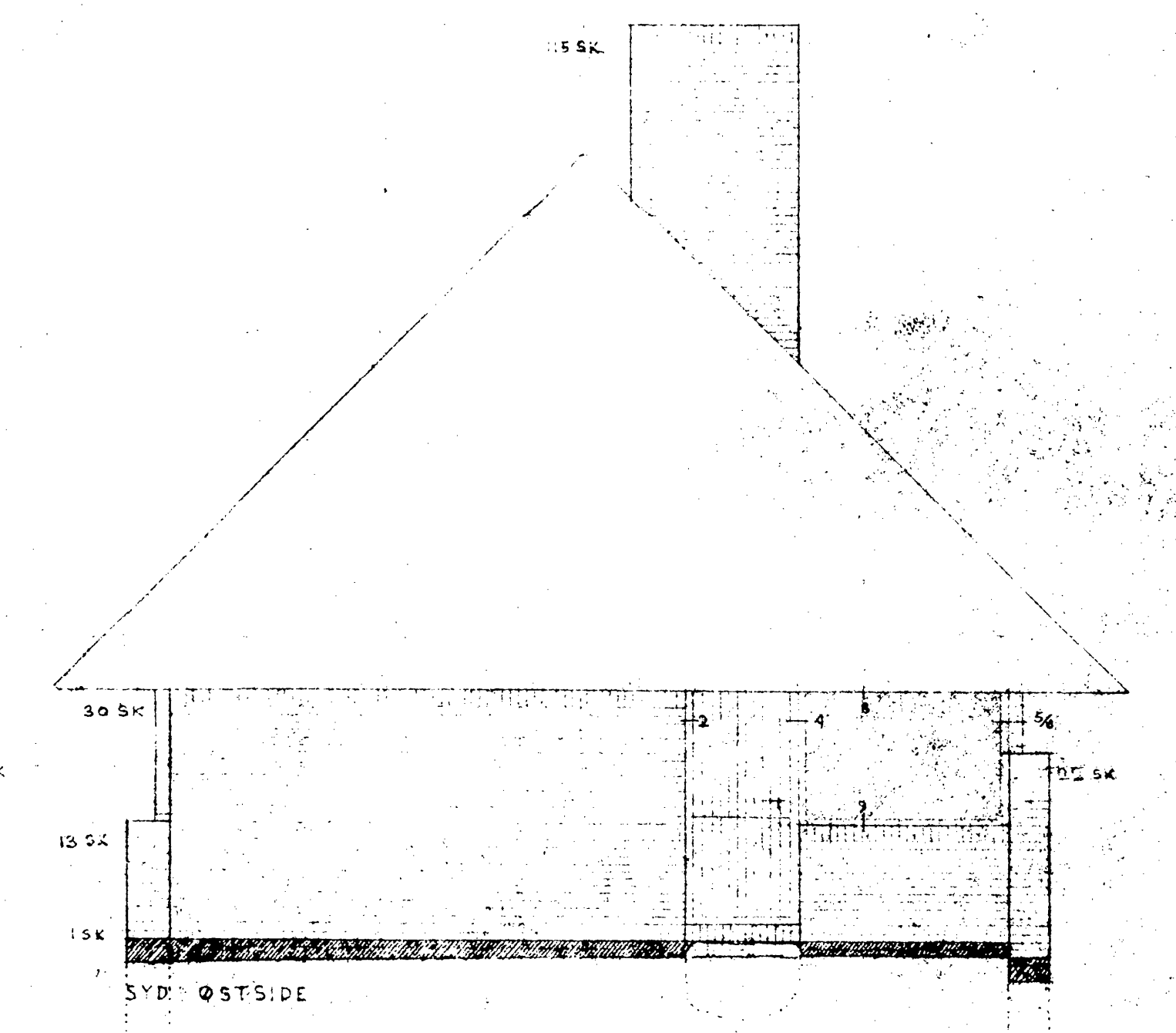
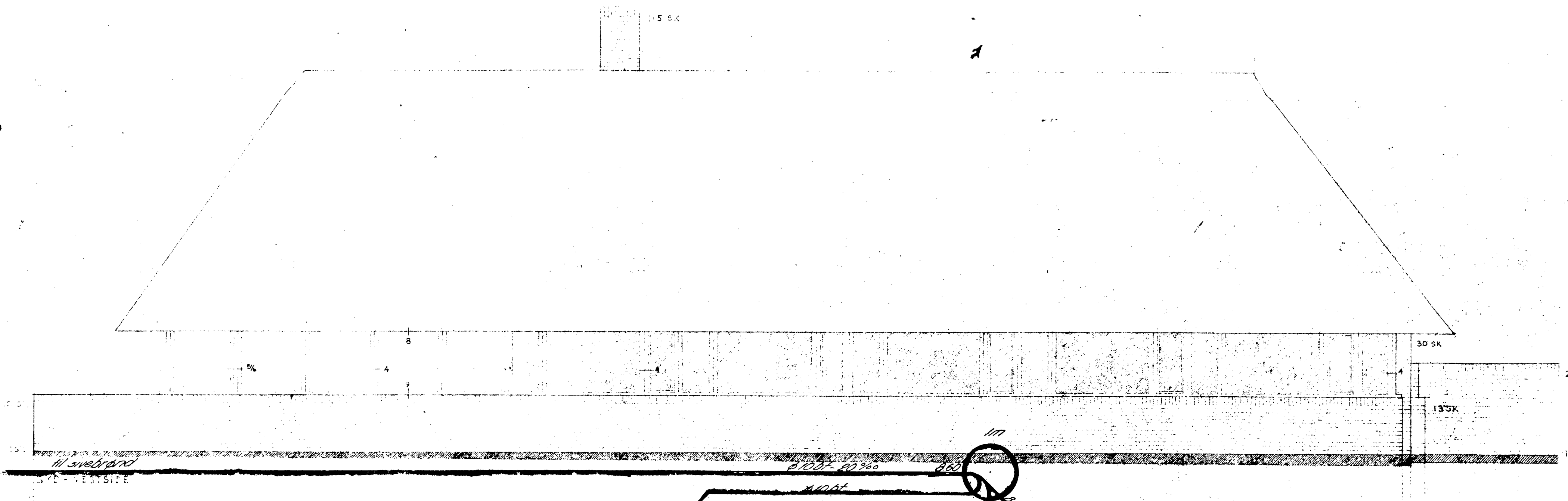
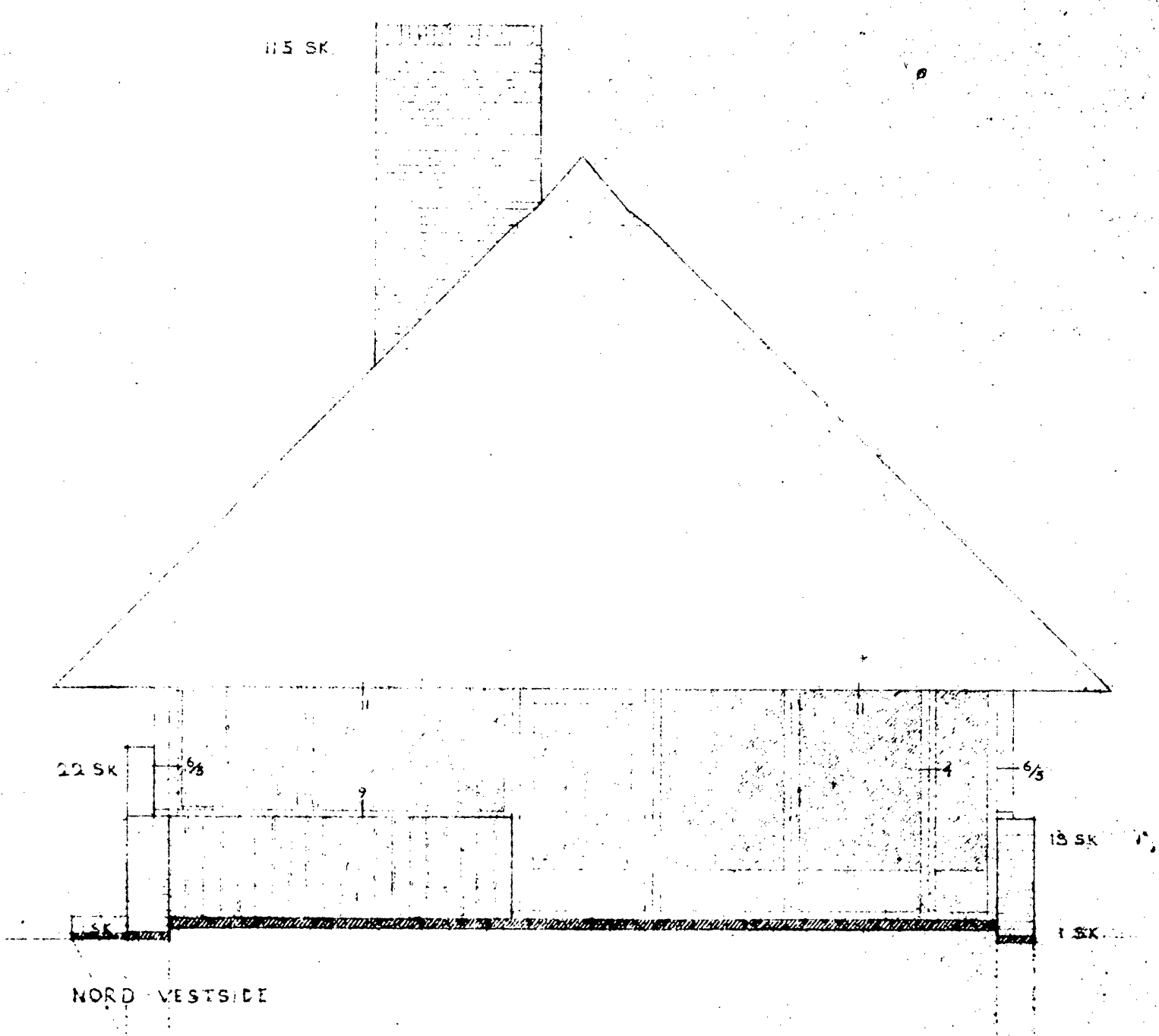
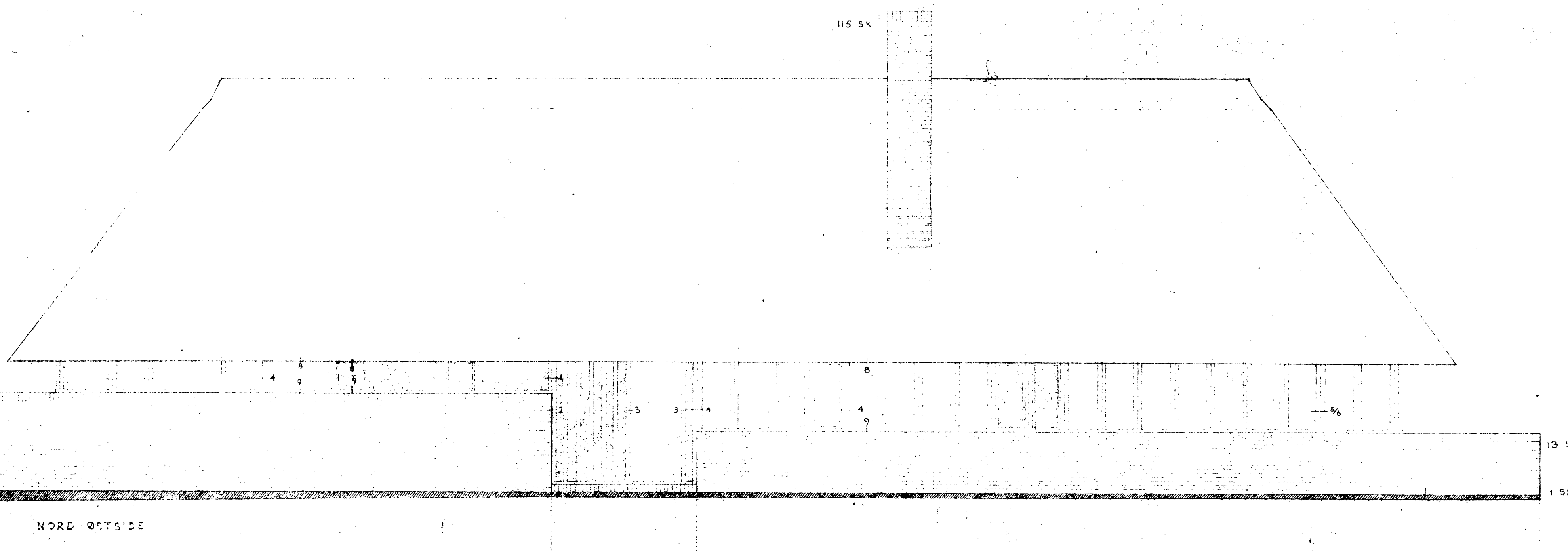

TAGELEGNING 45°
 25 CM. TÆRRØR
 LEGER PR 28 CM AF HALVRUNDE,
 AFBÆRSELSE GRANULATER
 RYKTERSPER I BENSOLD TIL INDV. TEKN.

22 MM GULV
 0,15 MM FOR
 1,5 CM OPPR
 ØPKL Ø 25
 10 CM MUR
 10 CM MUR
 2,2 CM VÆG

Kr. - V. Kommune
 Modt: 1 OKT 1966
 Journ. nr.

RÅDGIVENDE INGENIØRFIRMA JOHS. JØRGENSEN & CO.
 CIVILINGENIØRER F.R.I. • BJERREGÅRDSVEJ 16 • KØBENHAVN VALBY • TELEFON (01) 302011

Sag nr. Adresse Matr. nr.	Sag nr. 2898	Tegn nr. 2a
Sagsing.	Tegnet af	Mål 1: 50
Revideret dato 28.10.66		Dato

PLAN

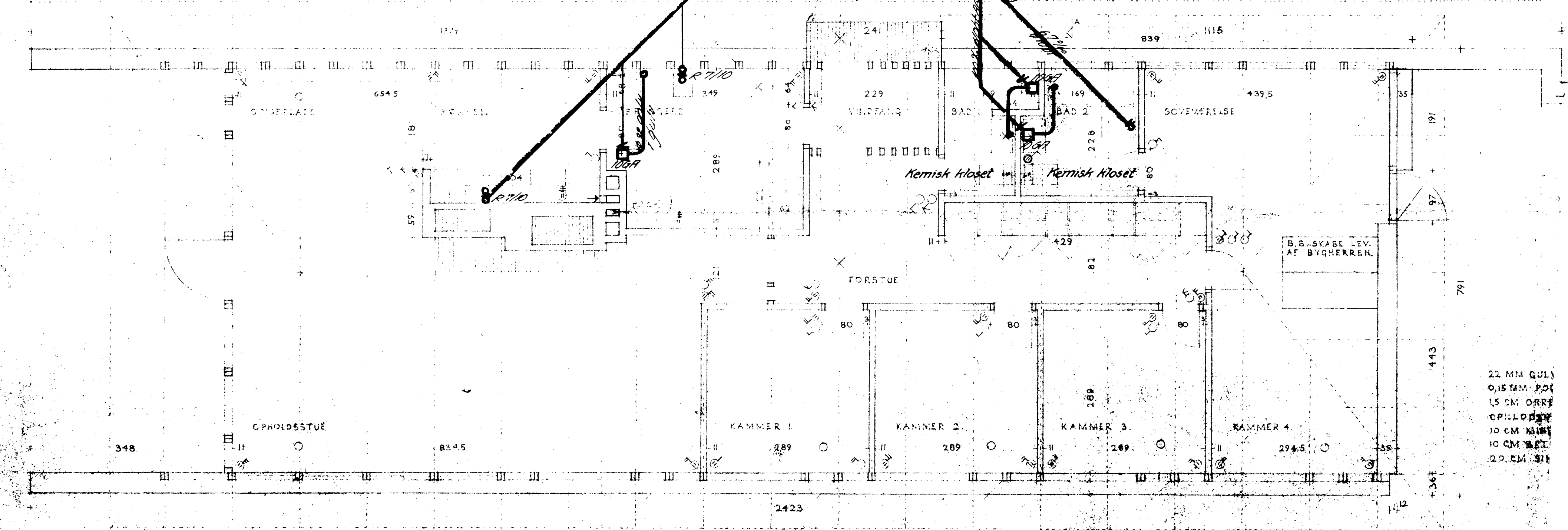
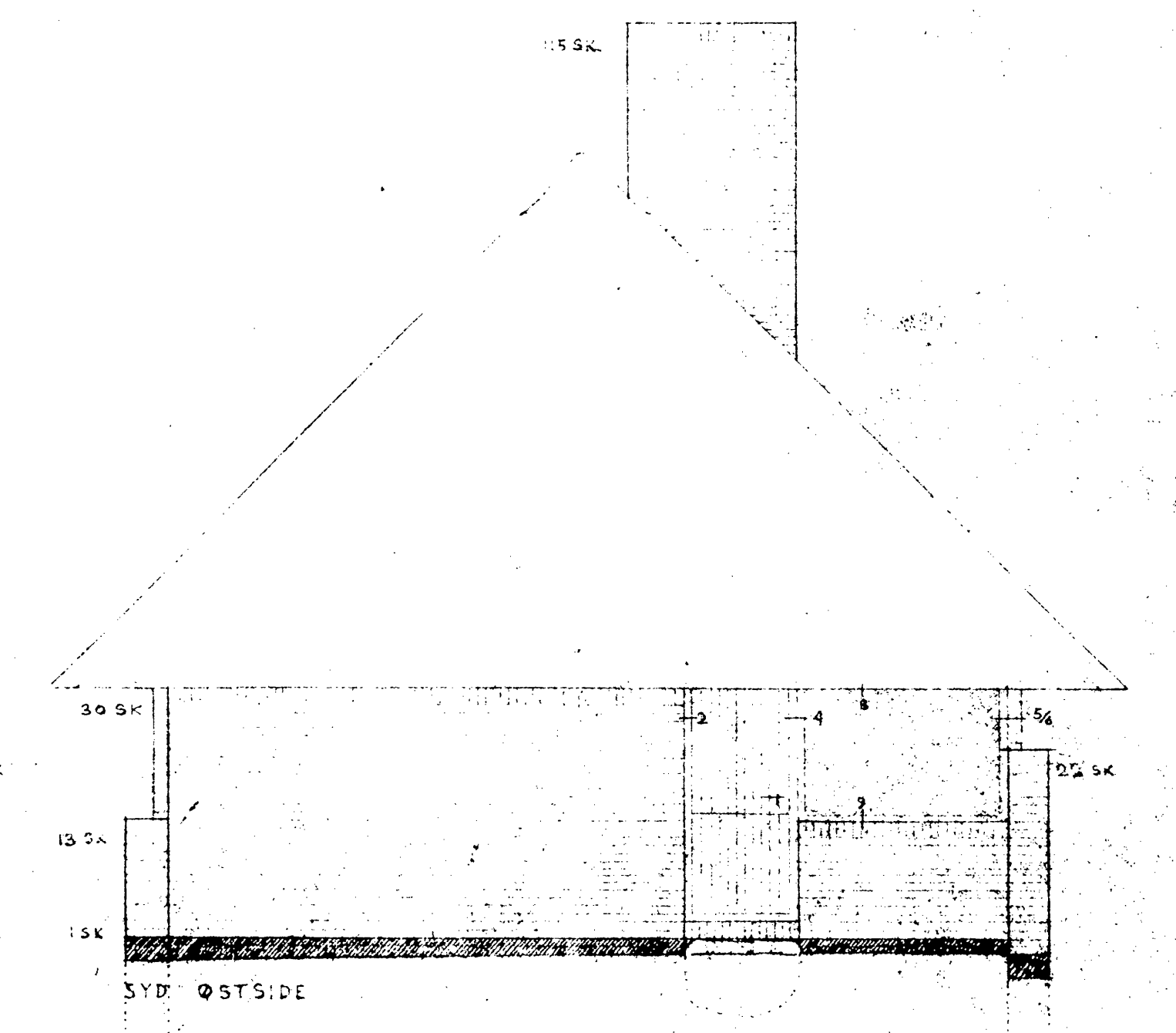
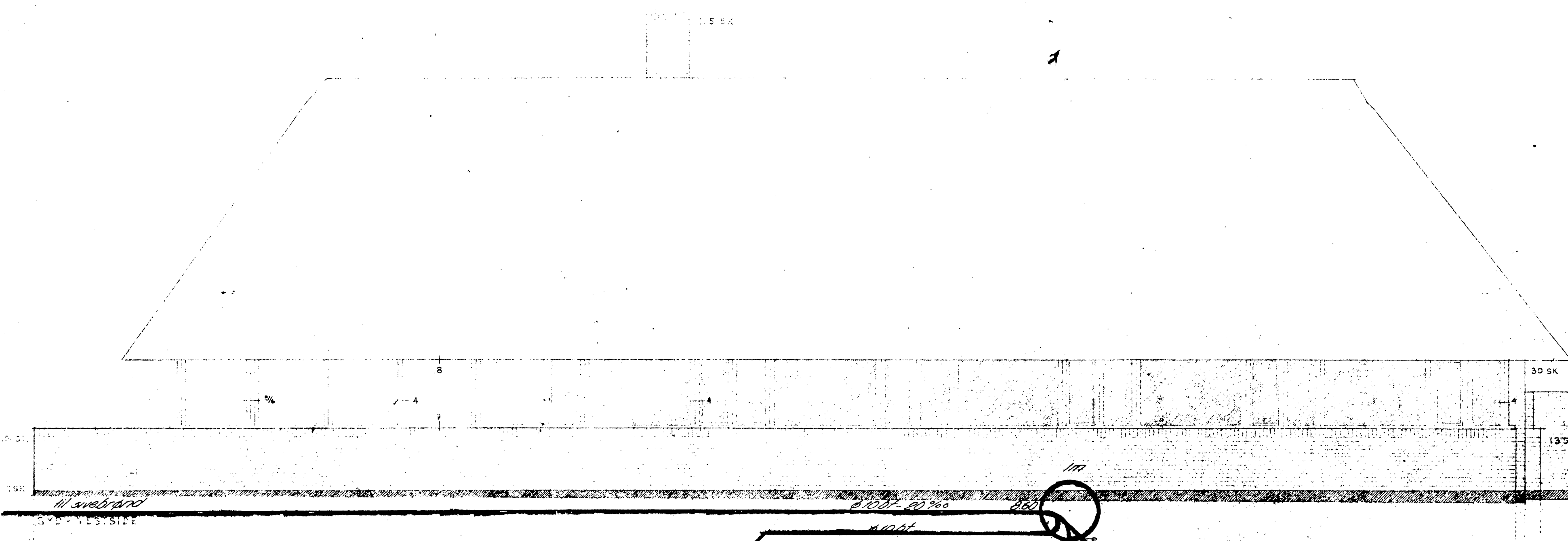
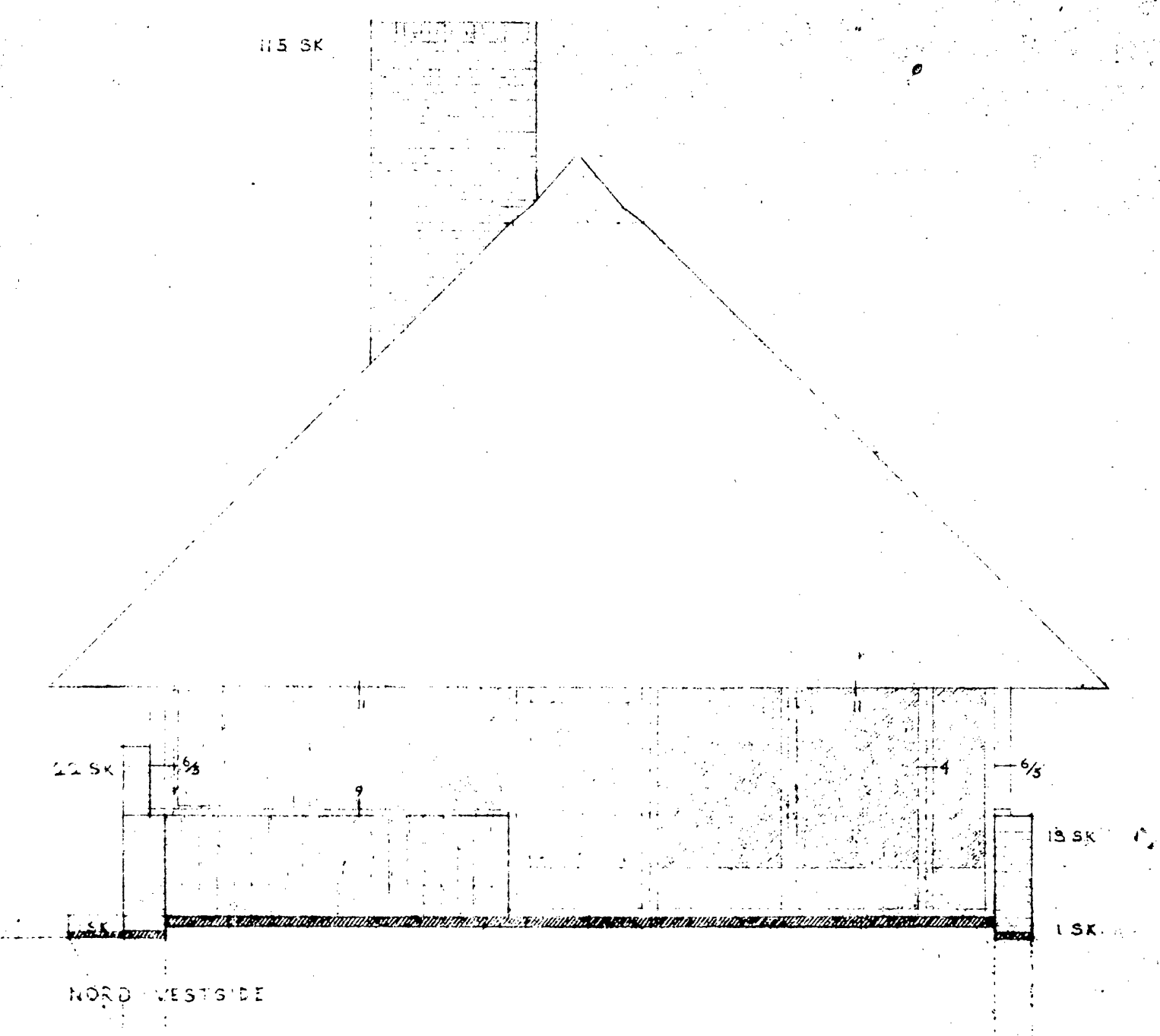
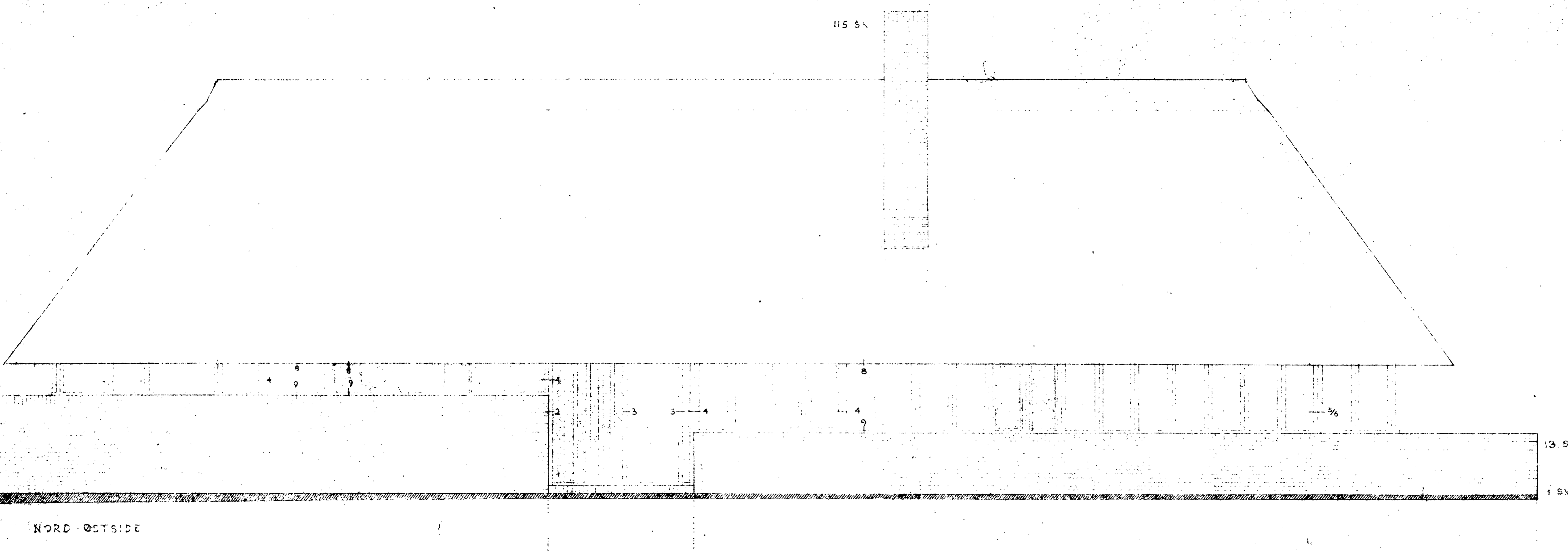

TARHELDNING 45°
 24 CM. TAGRØR
 LEFTER PR 28 CM AF HALVRUNDE,
 AFBARKEDE GRANRÆTTER.
 RIT. TERSEK. I BEHOLD. FILTINSTR. TEKN.

22 MM GULV
 0,15 MM FOR
 15 CM ORR
 10 CM MUR
 10 CM MUR
 22 CM MUR

Kr. - V. Kommune
 Modt: 31 OKT 1966
 Journ. nr.

RÅDGIVENDE INGENIØRFIRMA JOHS. JØRGENSEN & CO.
 CIVILINGENIØRER F.R.L. • BJERREGÅRDSVEJ 16 • KØBENHAVN VALBY • TELEFON (01) 302011

Sag nr. Adresse Matr. nr.	Sagsing.	Tegn nr. 2898	Tegn nr. 2a
	Tegnet af	Dato	

Revideret dato 28.10.66

PLAN

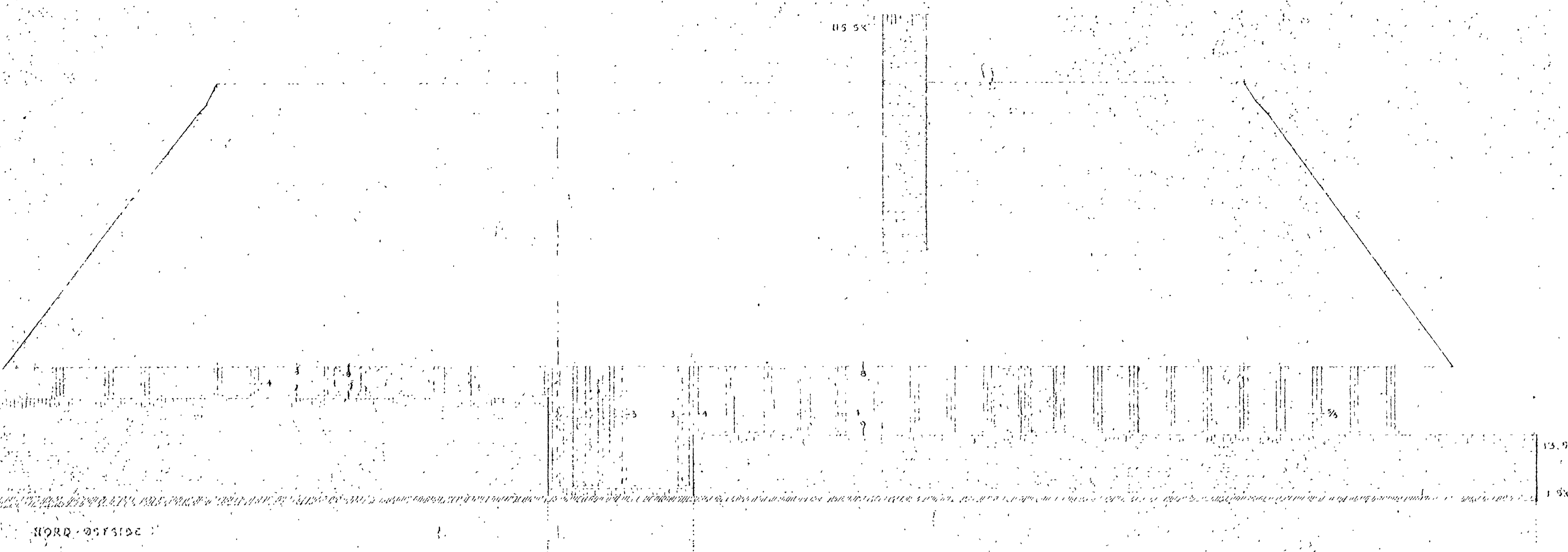

NORD-ØSTSIDE

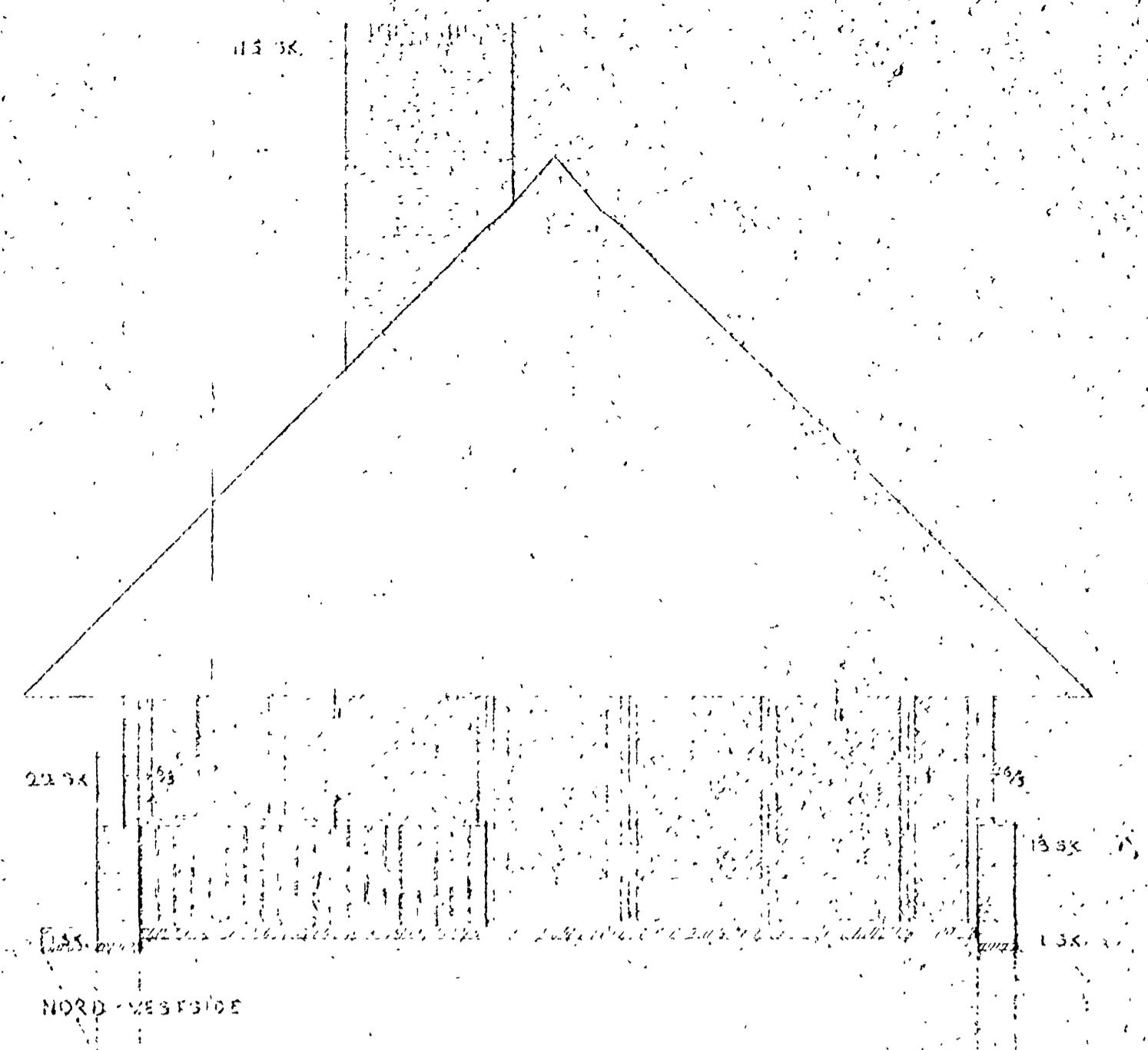

NORD-VESTSIDE

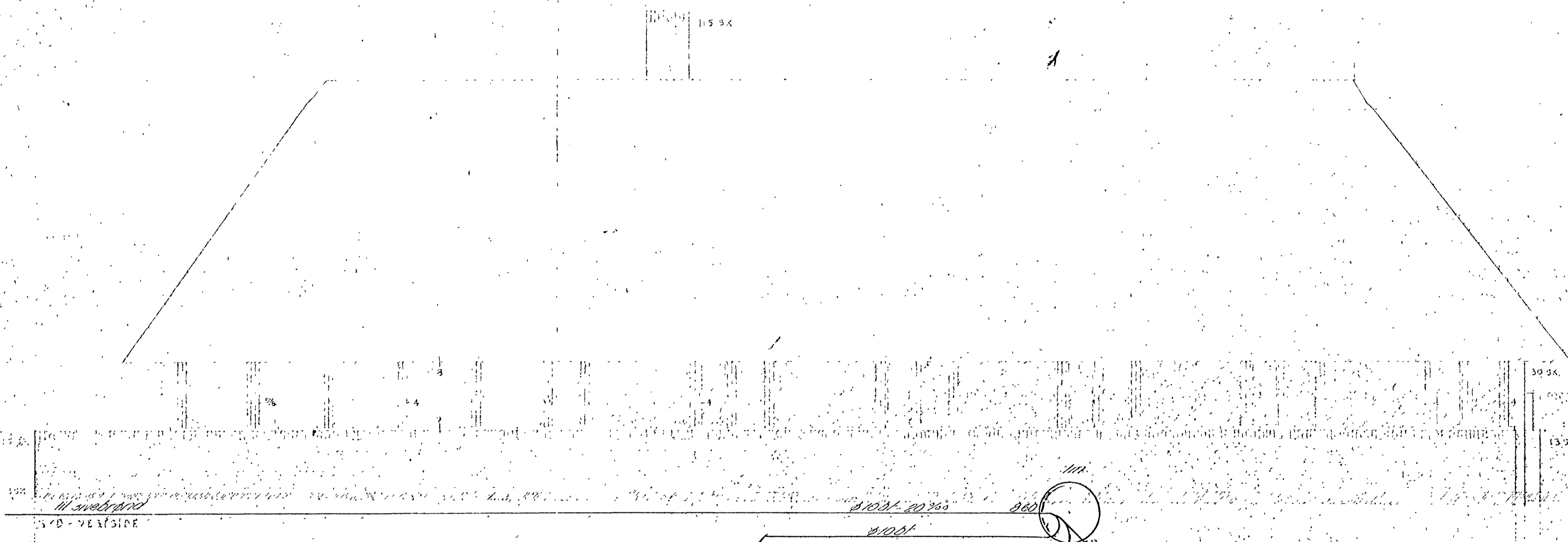

SØD-VESTSIDE

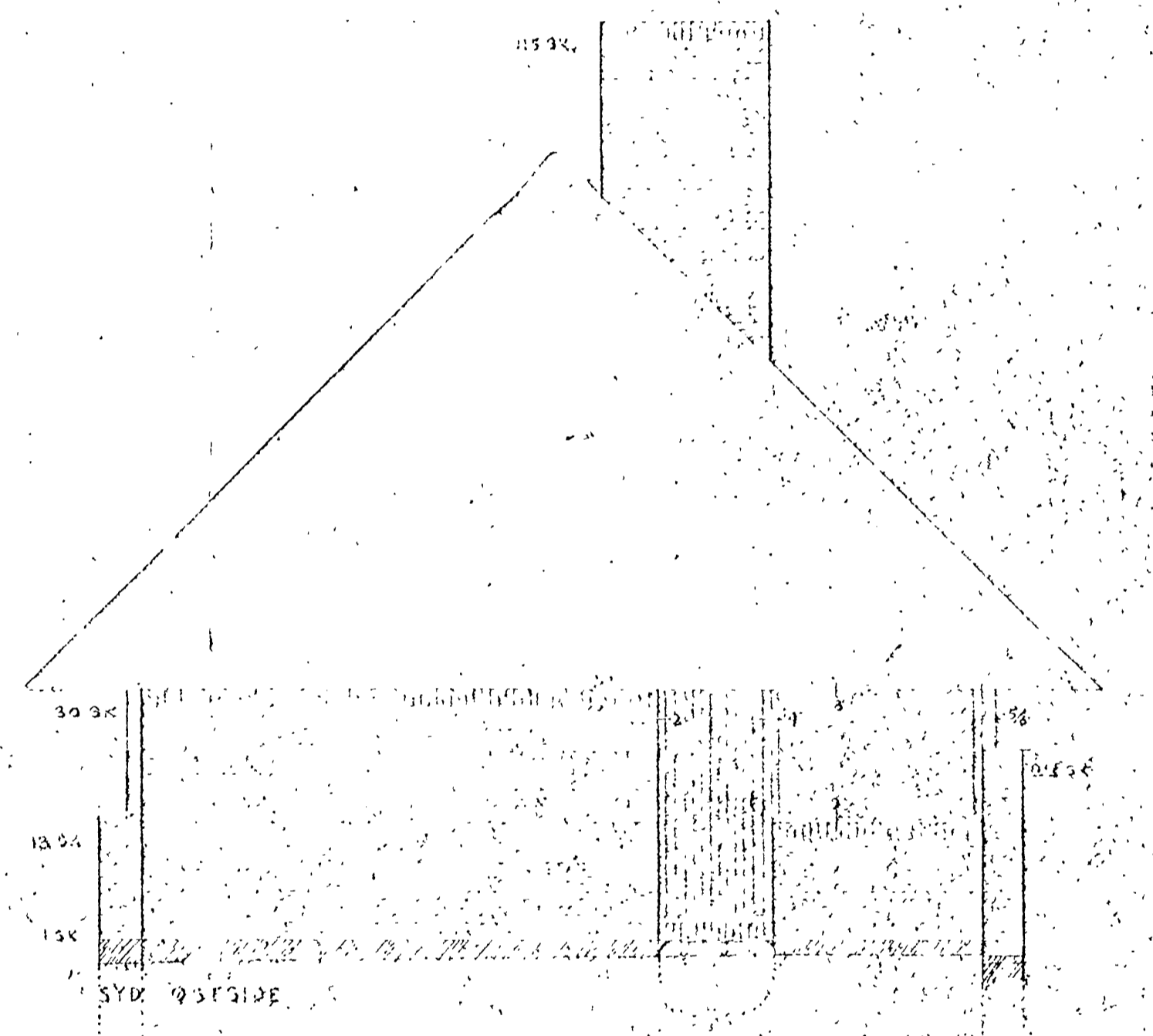

SØD-ØSTSIDE

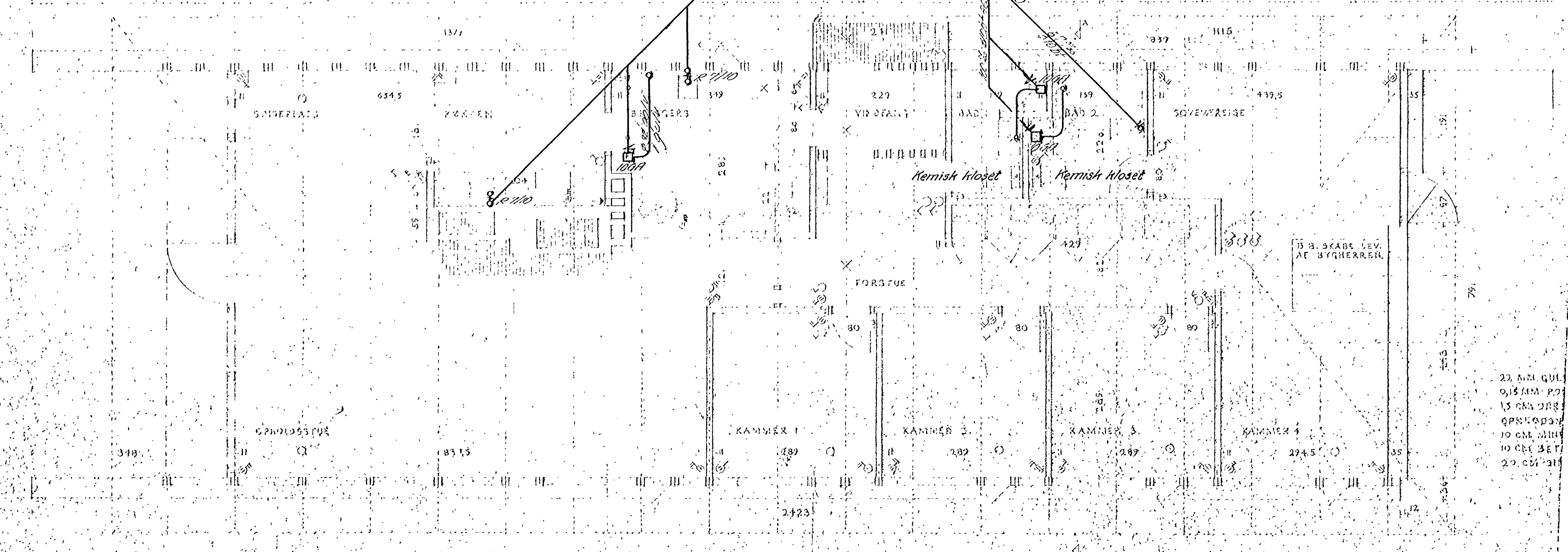

PLAN

FATHENING
 21 CM. TÅLØR
 LÆGGER PÅ 20 CM AF HÅLVÆDING
 AFBÆKKEDE. GRÆNSETA
 QVI LÆGGER I BESHOLD TIL NYT FÆL

Kr. - V. Kommune
 Modt: 31 OKT 1966
 Journ. nr.

Kr. - V. Kommune
 Modt: 21 NOV 1966
 Journ. nr.

RÅDGIVENDE INGENIØRFIRMA JOHS. JØRGENSEN & CO.
 CIVILINGENIØRER F.R.I. • BJERREGÅRDSVEJ 16 • KØBENHAVN VALBY • TELEFON (01) 302011

Sag Adresse Matr. nr.	Overløbet nr. 201 924 af Hovedvej 49 201-49-21	Sag nr. 2898	Tegn nr. 2a
Sagsing.		Mål 1:50	Dato 1966
Revideret dato 28/10/66		Følg af 1.2.	

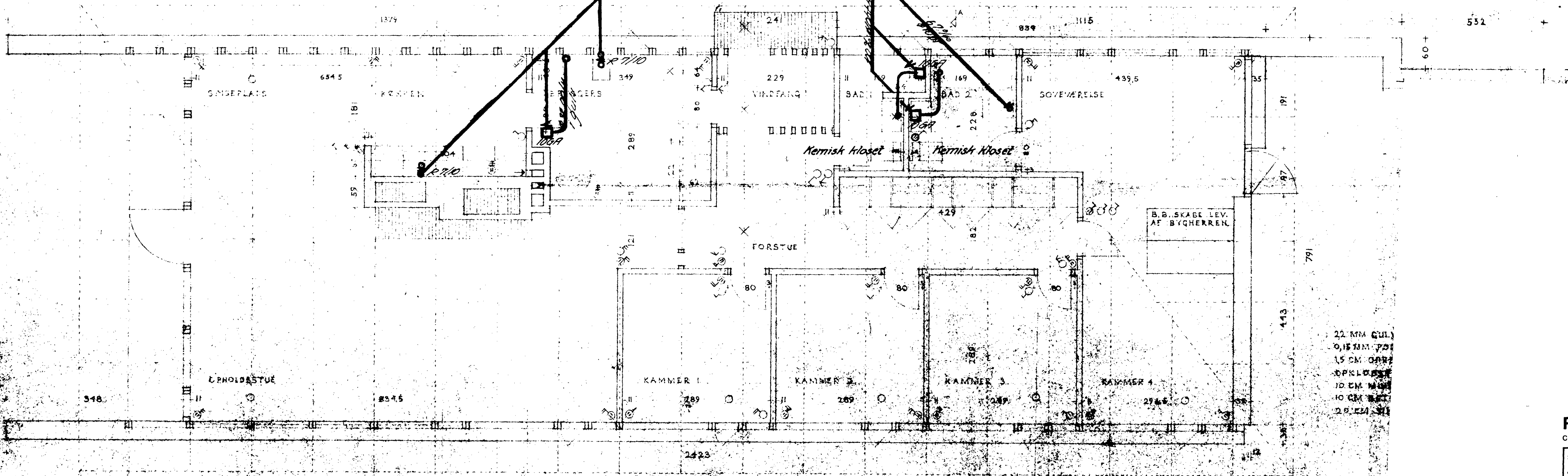
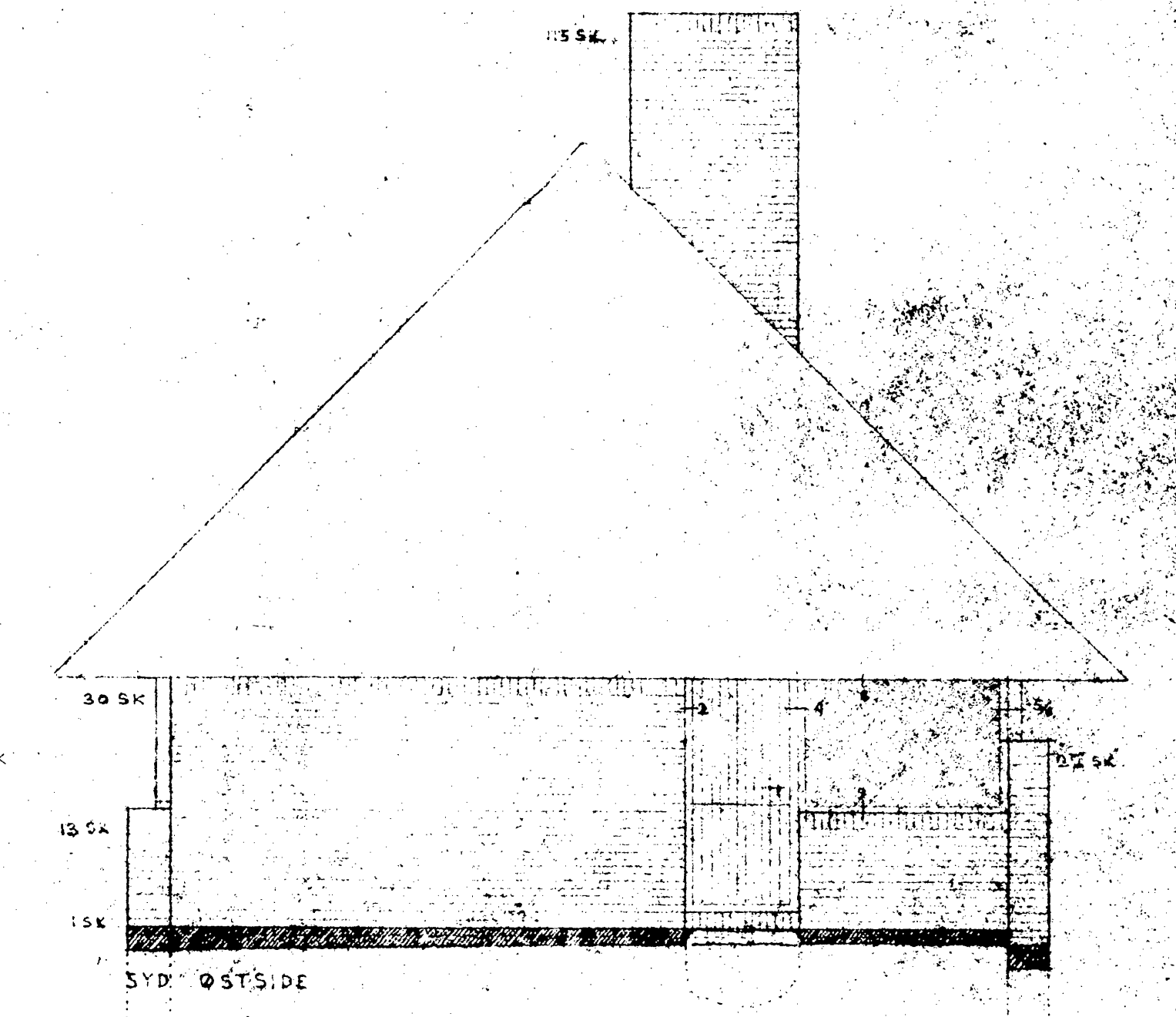
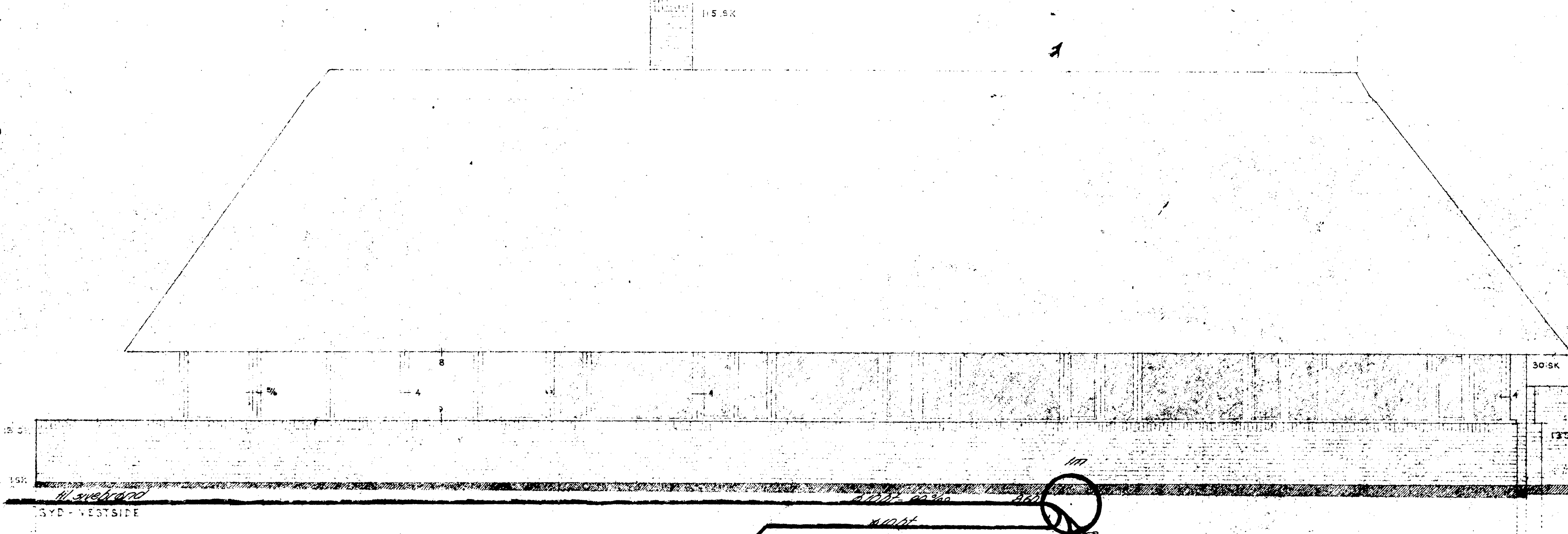
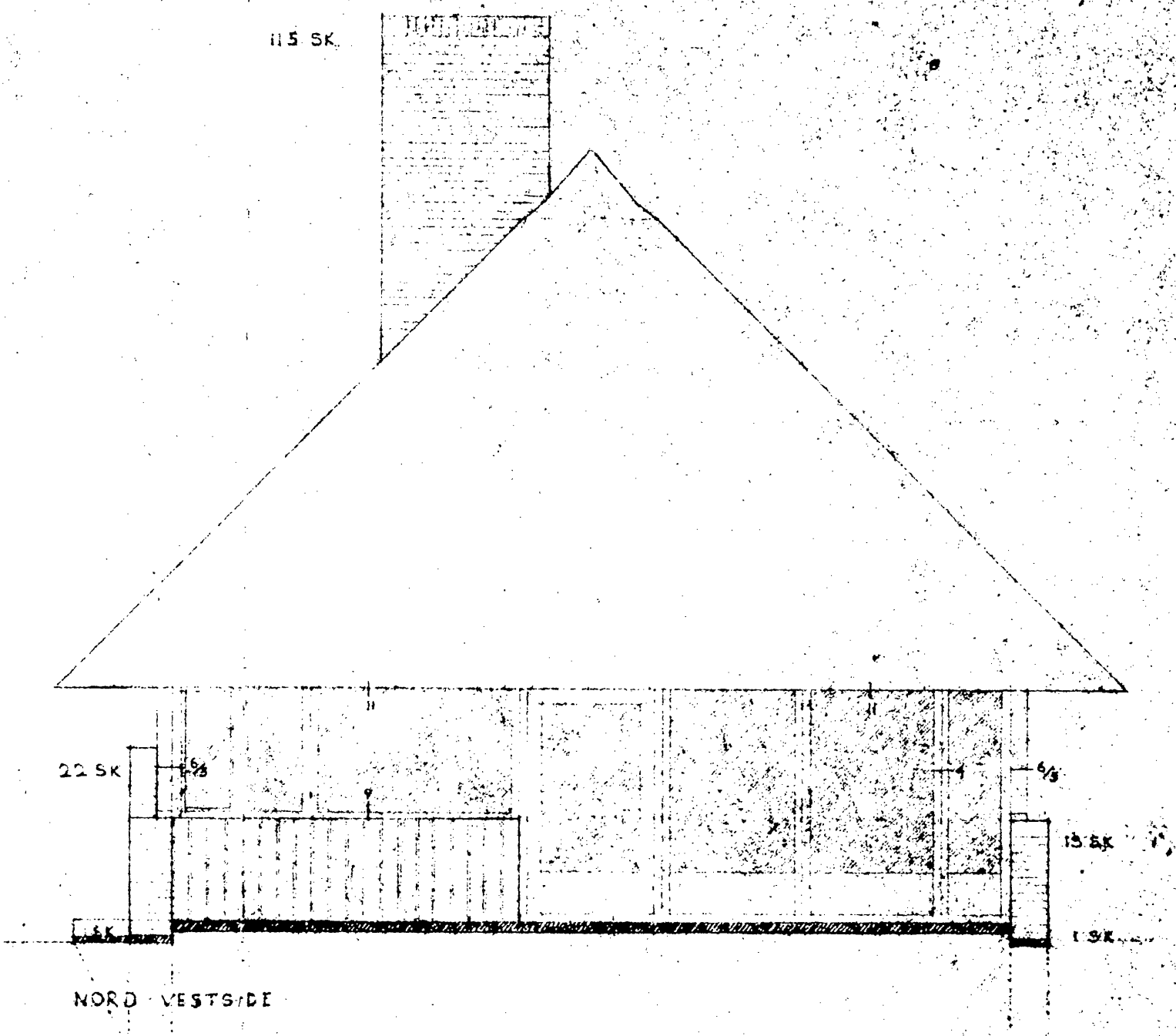
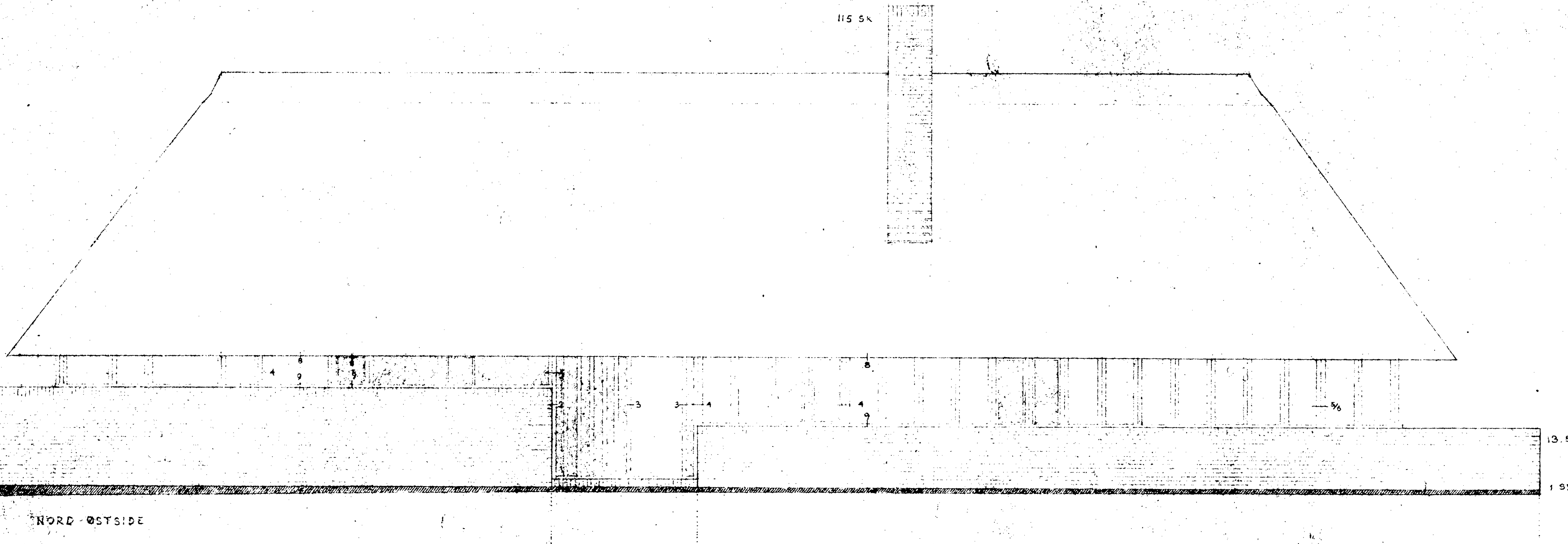

TÅTTELING 13°
 15 CM TAGRØR
 LEGER PÅ 20 CM AF HALVRUNDE
 MÅRERNE. GÅRHALTER
 15 CM ØRSTÅR. IBEREJLDT I LING. TEJN

PLAN

RÅDGIVENDE INGENIØRFIRMA JOHS. JØRGENSEN %
 CIVILINGENIØRER F.R.I. • BJERREGÅRDSVEJ 16 • KØBENHAVN VALBY • TELEFON (01) 302011

Sag nr. <i>2898</i>	Tegn nr. 2a
Adresse <i>Østergade 11, 1. sal</i>	Mål <i>1:50</i>
Matr. nr. <i>204 af 180000</i>	Dato <i>1966</i>
Tegnet af <i>J. J.</i>	Dato <i>1966</i>

Revideret dato *28.10.66*

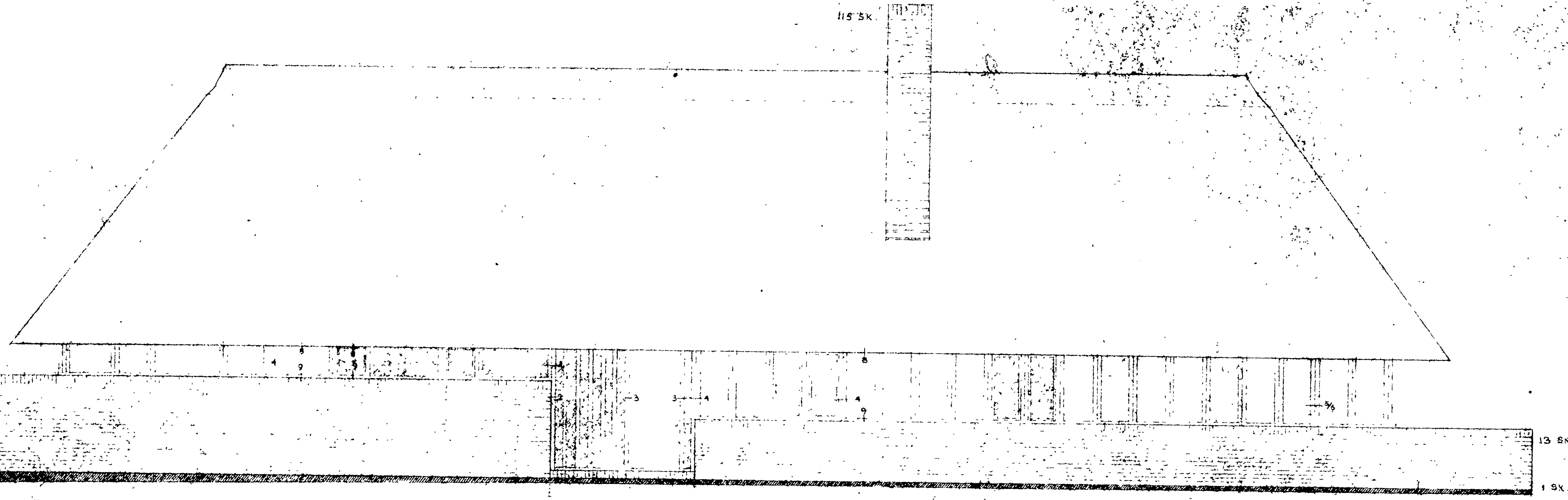

NORD ØSTSIDE

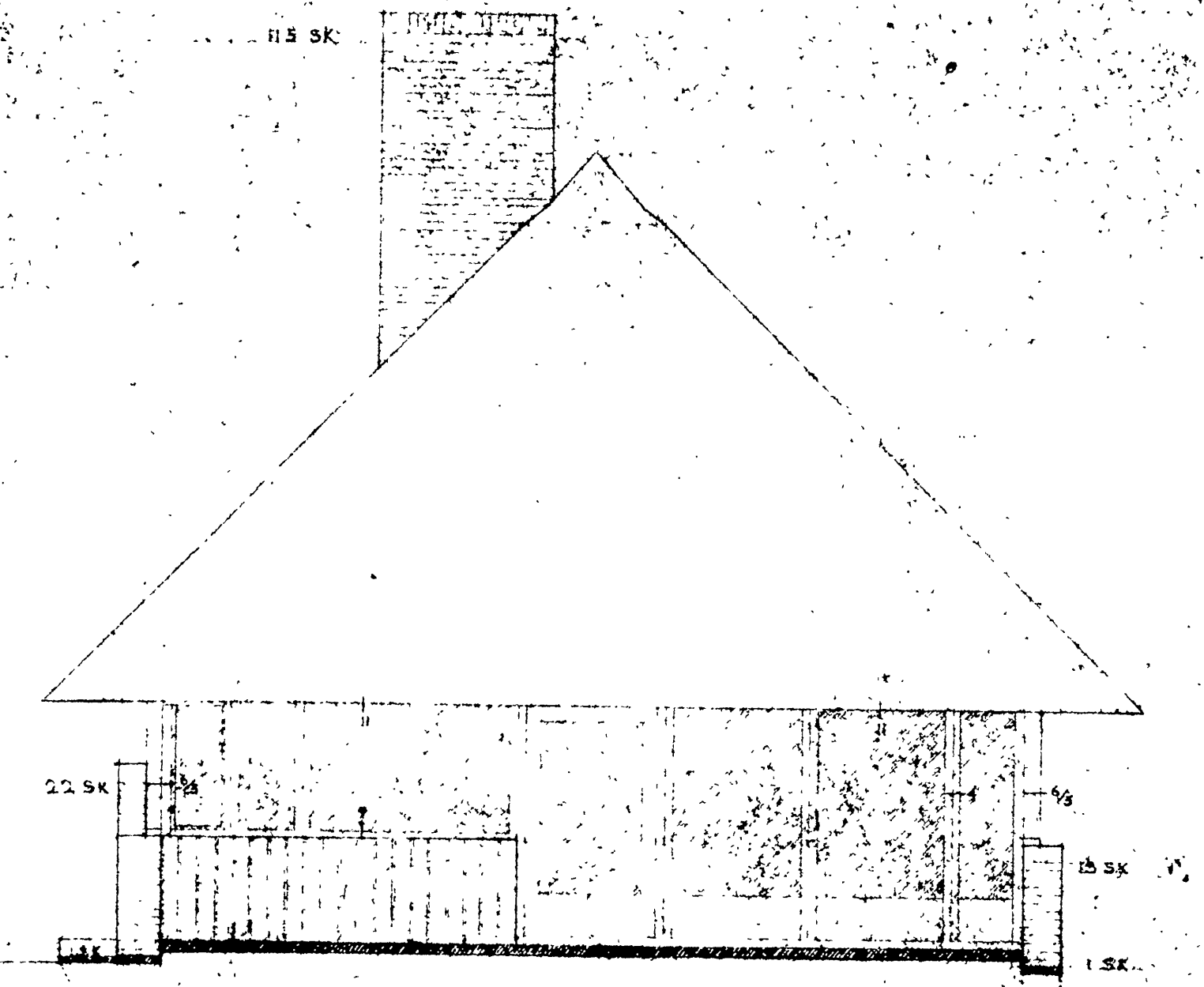

NORD VESTSIDE

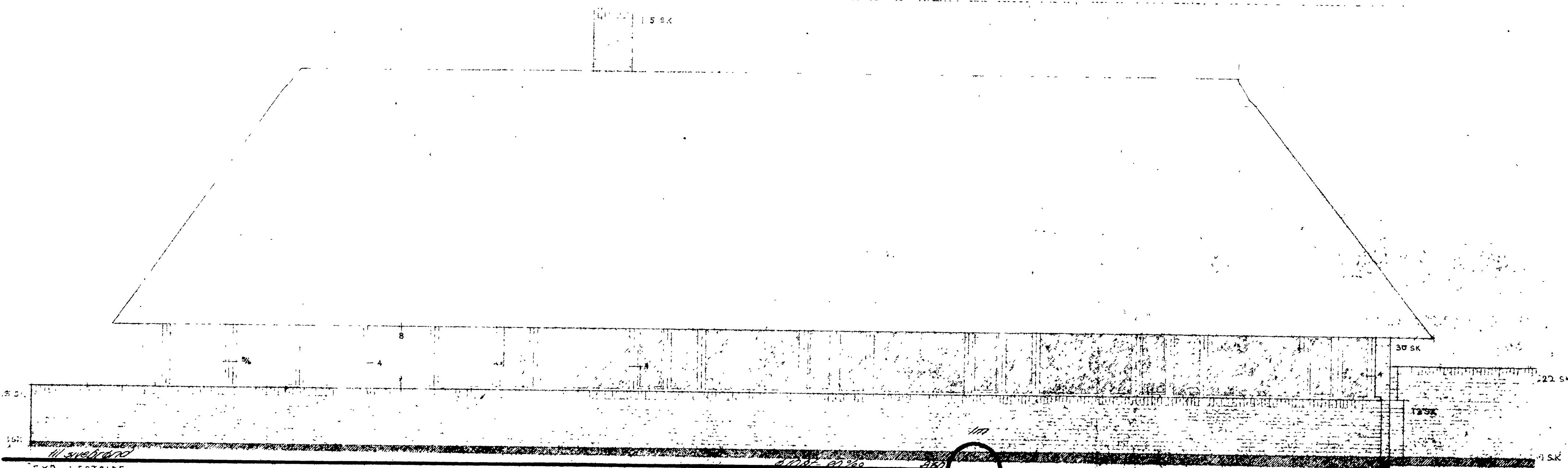

SYD VESTSIDE

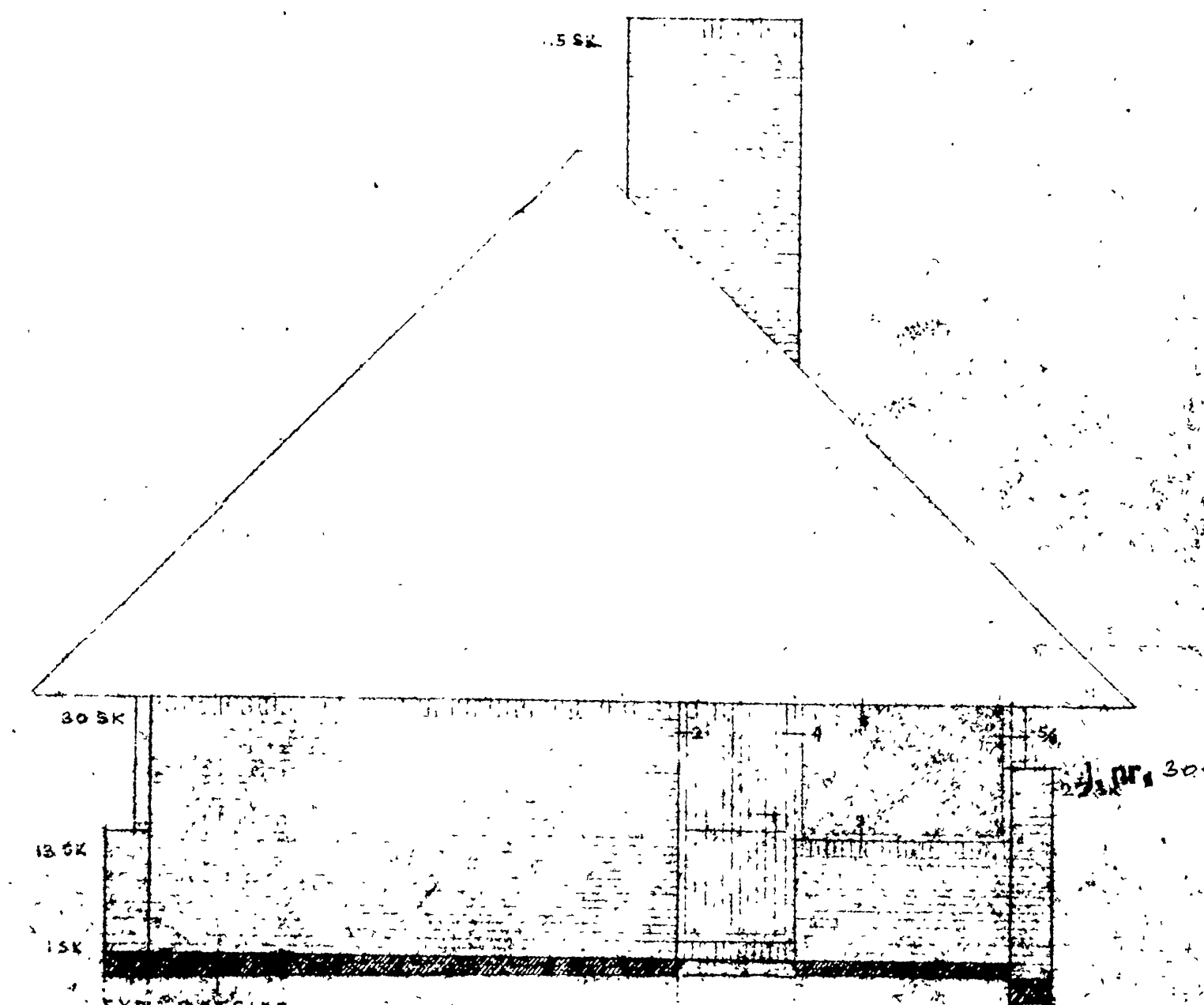

SYD ØSTSIDE

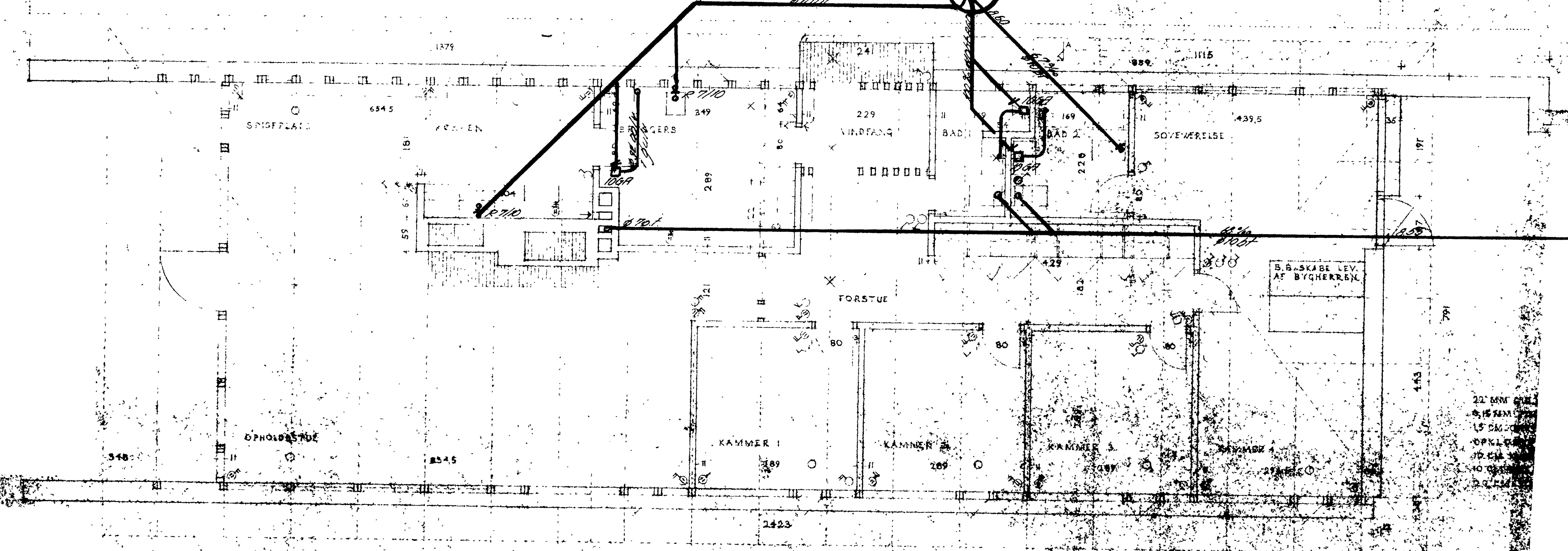

PLAN

TARMLØSNING 45
 25 CM TAGRØR
 LÆGTER PR 20 CM AF HÅLVKUNDE
 STÅREDE GRÆSTÆTTE
 (Handwritten notes and stamps are present in this area)

Kr. - V Kommune
 Modt: 19 SEP 1966
 Journ. nr.

RÅDGIVENDE INGENIØRFIRMA JOHS. JØRGENSEN & S
 CIVILINGENIØRER F.R.I. • BJERREGÅRDSVEJ 16 • KØBENHAVN VALBY • TELEFON (01) 302011

Sag nr.	2898	Tegn nr.	2
Adresse		Mål	1:50
Matr. nr.		Tegnet af	
Revideret dato		Dato	

NORDVEST FACADE

SYDVEST FACADE

20° TAGHÅLNING
 50 CM AF STØBEBETON SILICONEBEKLENNING
 12 CM AF STØBEBETON ETERNITSKIFTE
 1 1/2 x 2 1/2" LAGTER PÅ INSULANT
 3 x 6" SPÆR PÅ 60 CM
 10 CM MINERALULD
 0,15 MM POLYETHYLENFOLIE
 1 x 4" FORSKALLING
 9 MM GIPSPLADE
 1/2 x 2" HV. LISTER PÅ 60 CM

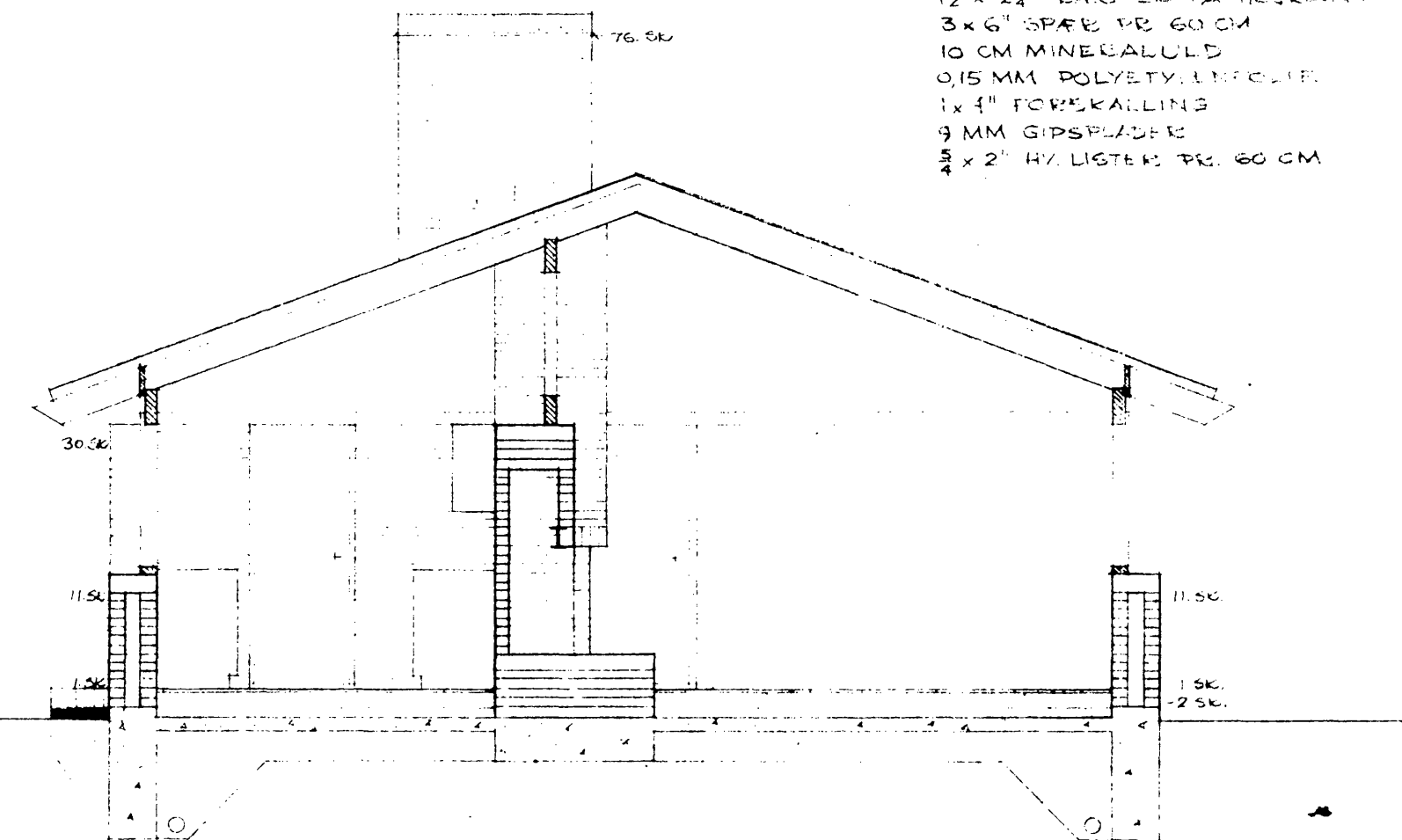

SNIT A-A

22 MM GULV
 0,15 MM POLYETHYLENFOLIE
 3 x 3" IMPR. SIEGER PÅ 60 CM
 OPKLØDNING PÅ MURSTEN
 10 CM MINERALULD
 10 CM BETON
 20 CM DRÆNLAG

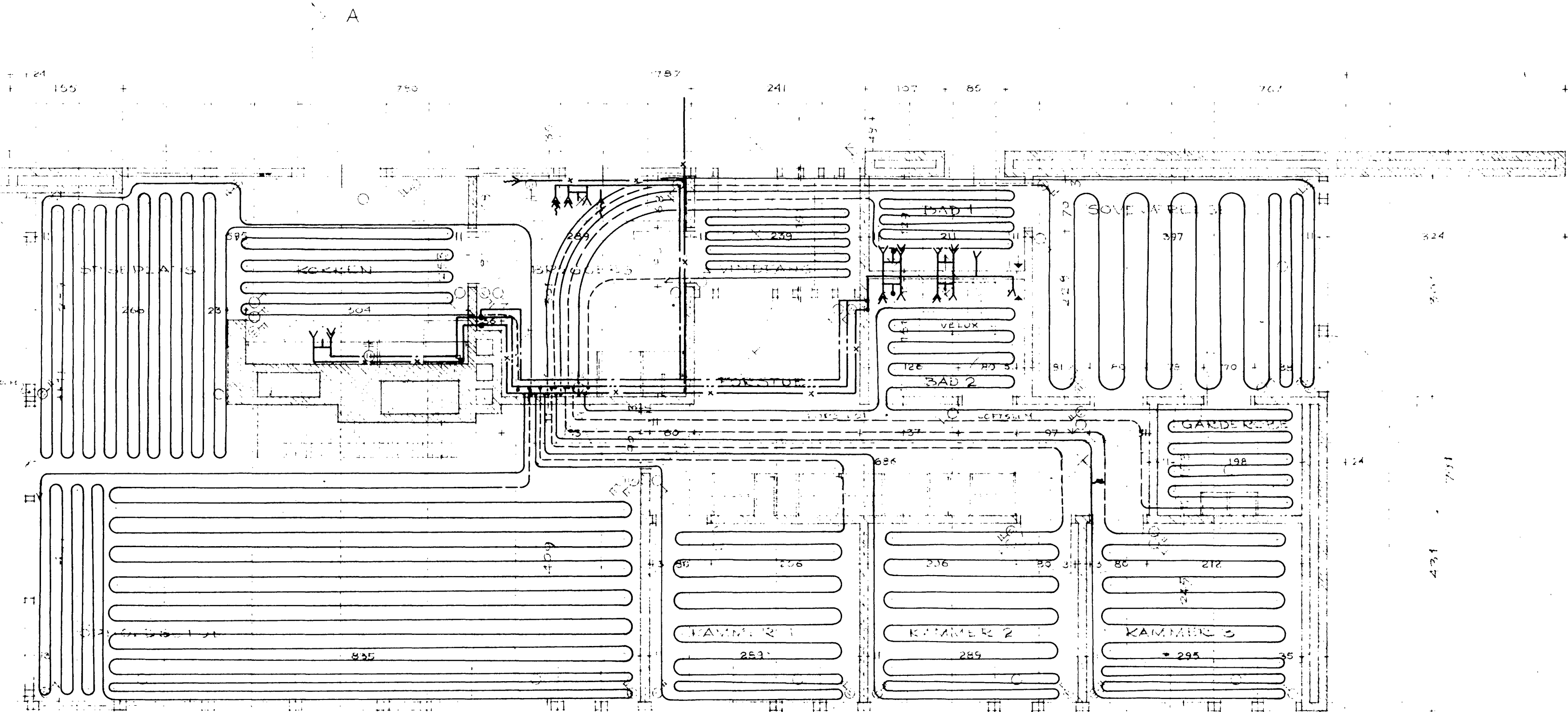

RÅDGIVENDE INGENIØRFIRMA JOHS. JØRGENSEN & CO.
 CIVILINGENIØRER F.R.I. + BJERREGÅRDSVEJ 16 · KØBENHÅVN VALBY · TELEFON (01) 302011

Sag Overlærer H.H. Bayer	Sag nr. 2898	Tegn nr. 3c
Adresse Matr. nr. <i>gsk af Ruderød by</i>	Sagsing. <i>F</i>	Mål 1: 50
Plan af varme og vand.	Tegnet af <i>HP/BS</i>	Dato <i>29.8.66</i>
Revideret dato <i>2.2.67, 7.2.67, 5.4.67</i>		

210 TEKN. NR. **2** EENFAMILIEHUS FOR HK. H.H. BAYER

HV. TEGNING PLAN, SNIT, FACADE
 MÅL 1:50
 REV. 29-3-67 CH
 14-3-67 CH

Blag II
bygningsmyndighedens
approbationsskrivelse
af
j.nr. 3048/8-66
bygningsinspektør

20° TAGHÆLNING
SORTE AFSTUDEDE, SILICONEBEHANDLEDE,
REKTANGULÆRE ETERNITSKITTE
1 1/2 x 2 1/2" LÆGTER PÅ HØJKANT
3 x 6" SPÆR PR. 60 CM
10 CM MINERALULD
0,15 MM POLYETYLENROLIE
1 x 1" FORKALLING
9 MM GIPSPLADE
5/4 x 2" HV. LISTER PR. 60 CM

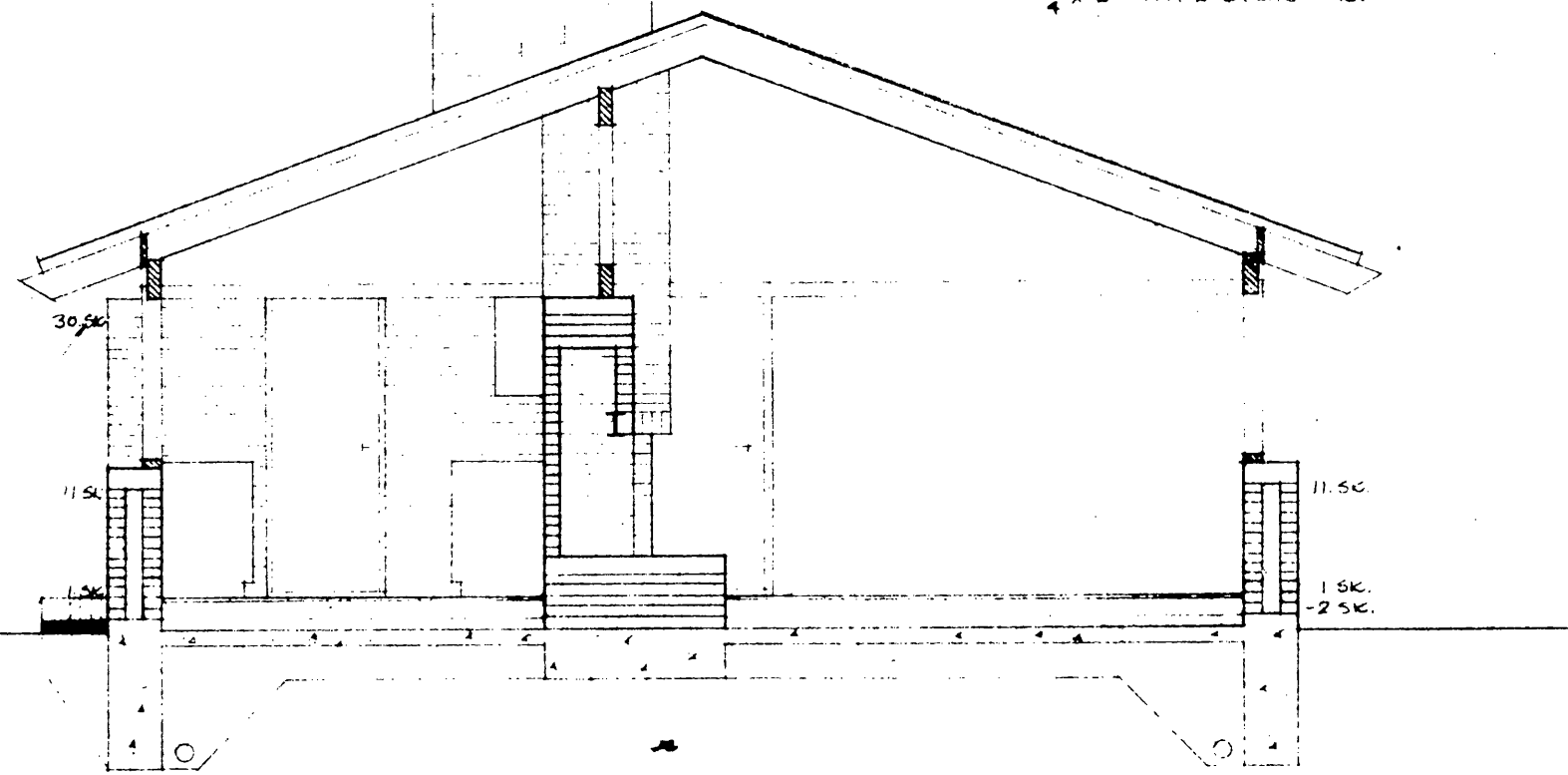

SNIT A-A

22 MM GULV
0,15 MM POLYETYLENROLIE
3 x 3" IMPR. STREBE PR. 60 CM
OPKLØSNING PÅ MURSTEN
10 CM MINERALULD
10 CM BETON
20 CM DRÆNLAG

GENPART
Blag II
bygningsmyndighedens
approbationsskrivelse
af 18. MAJ 1967
j.nr. 3048/8-66
John Jørgensen
bygningsinspektør

J. nr. 3048/8-66

til sivebrønd

Bygn. 1379 - 1967 - 10bt - 20‰

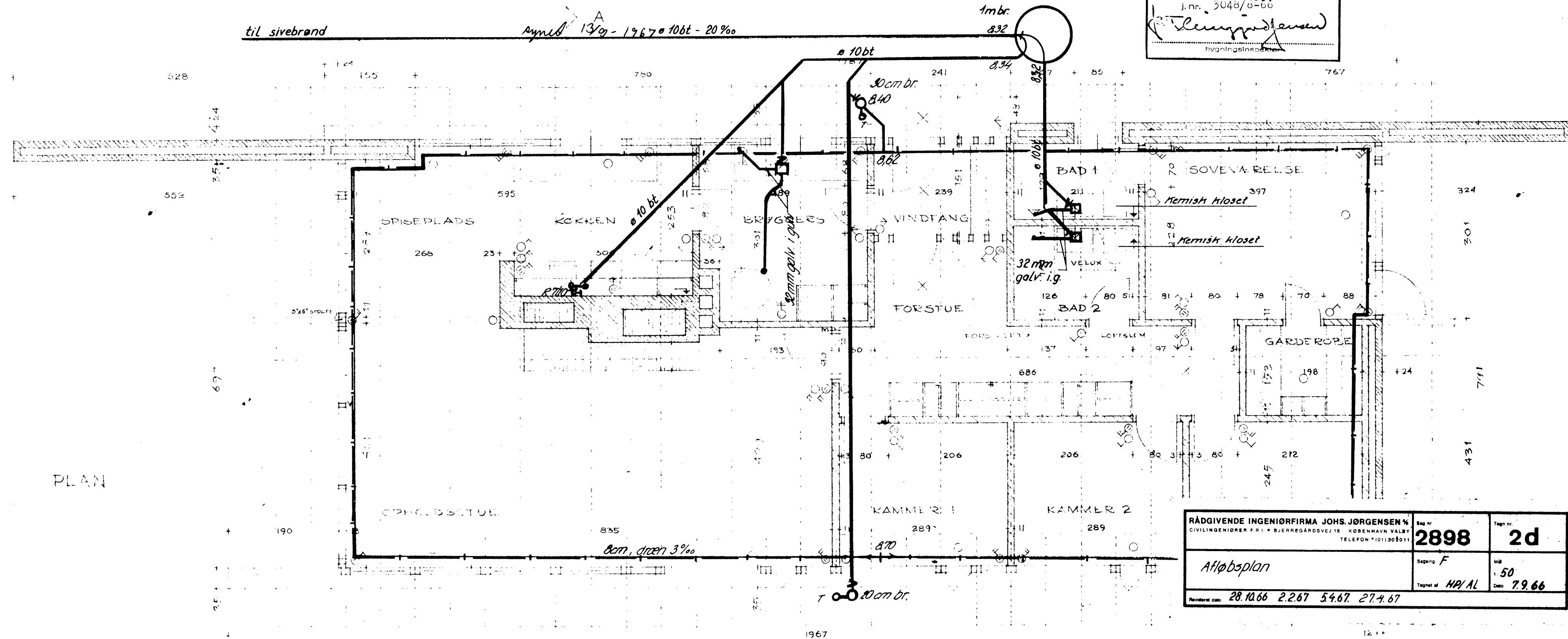

PLAN

RÅDGIVENDE INGENIØRFIRMA JOHS. JØRGENSEN & CIVILINGENIØRER P. R. I. BJEKREGÅRDSVEJ 16 KØBENHAVN VÅBØY TELEFON *101303011	Blag nr. 2898	Tegn. nr. 2d
Afløbsplan	Skala F	Mål 1:50
Revideret dato: 28.10.66 2.2.67 5.4.67 27.4.67	Tegnet af HA/AL	Dato 7.9.66

210 TEKN. NR. 2
B1 2A H.H. BAYER

BETEGNELSER VED VINDUESPÆRTER HENSICHTL. DETAILTEGN. 10 B, -43 OG -44

HESTTEGNING: PLAN, SNIT, FACADE
MÅL 1:50

REV. 29-3-67 CH
14-3-67 CH

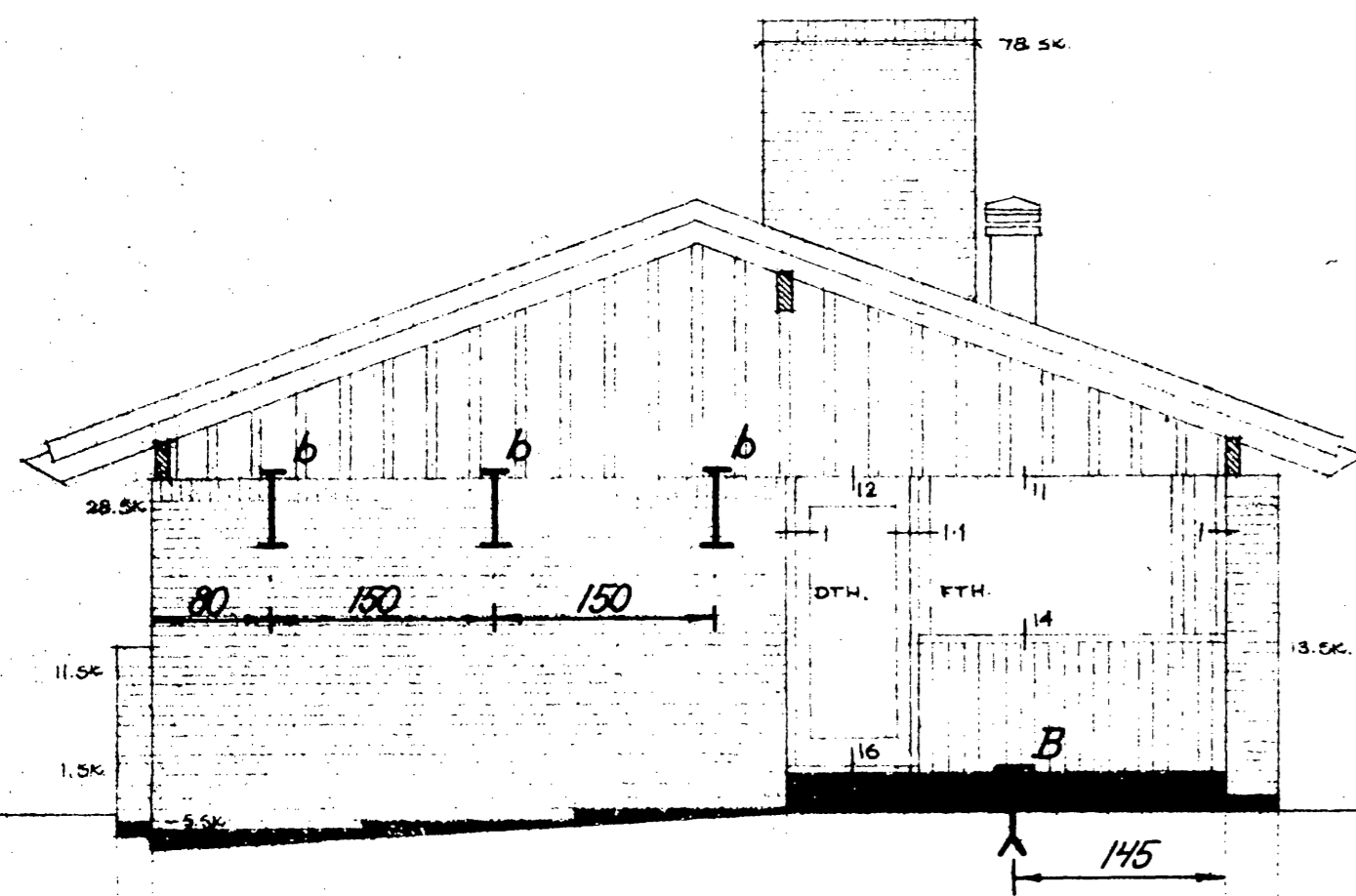

SYDØSTFACADE

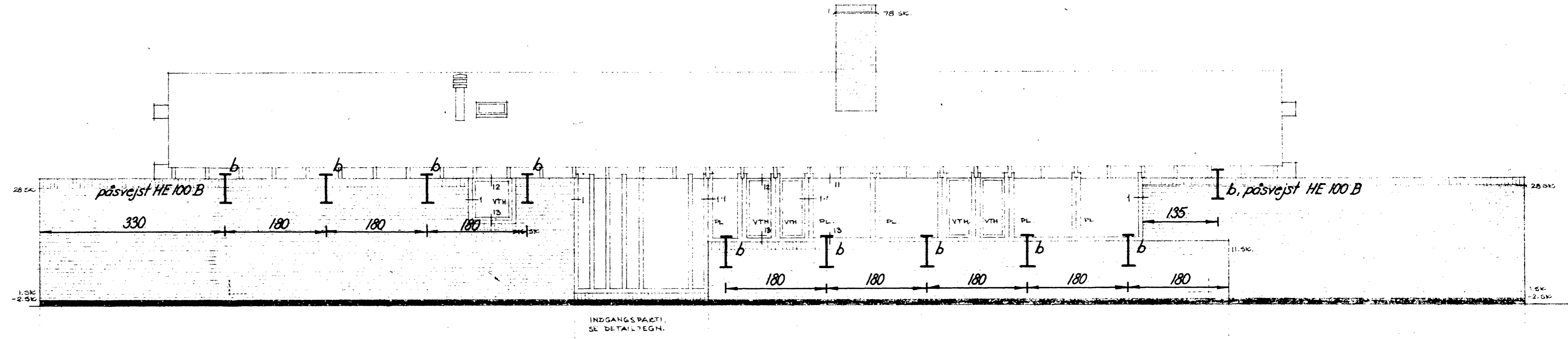

NORDØSTFACADE

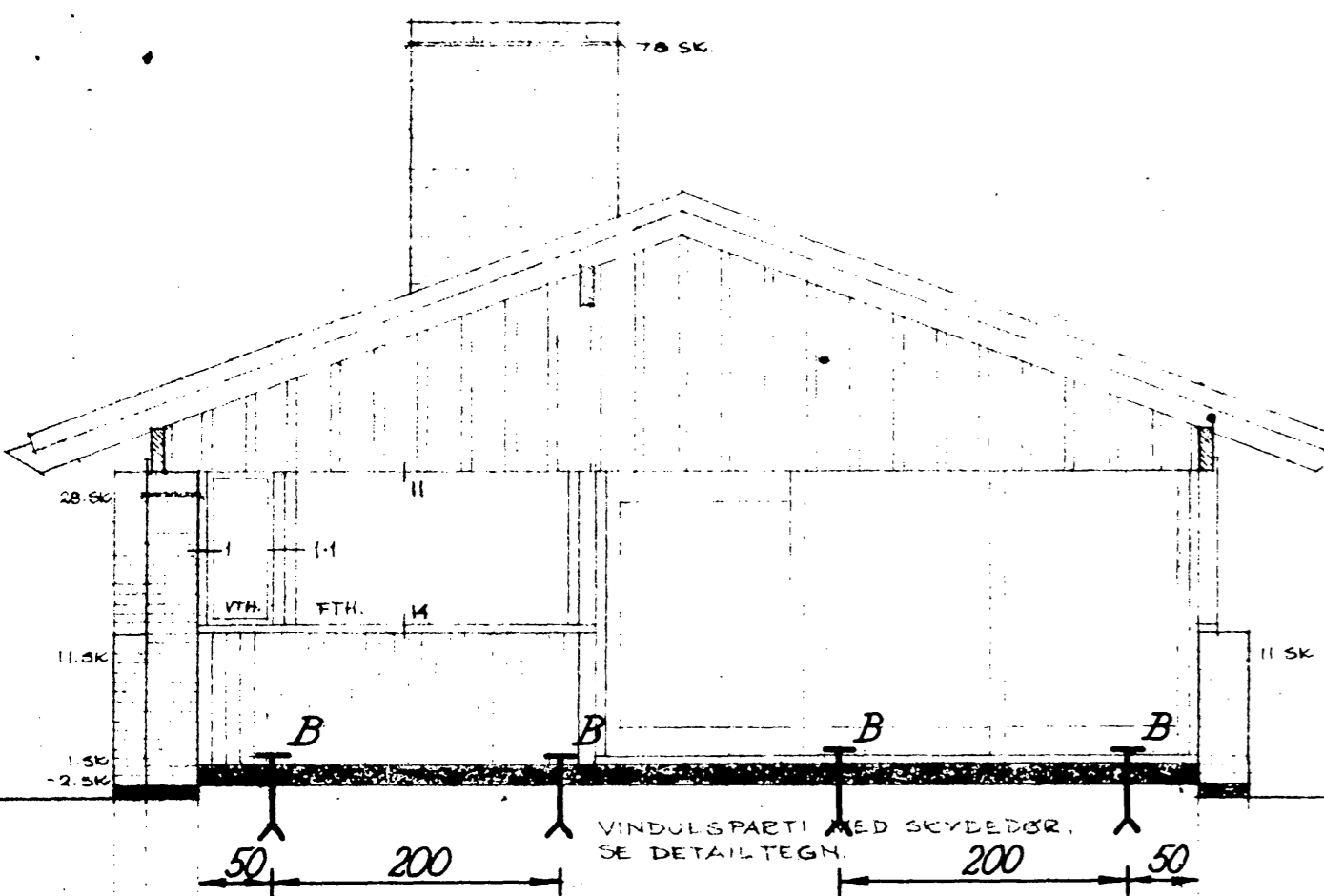

NORDVESTFACADE

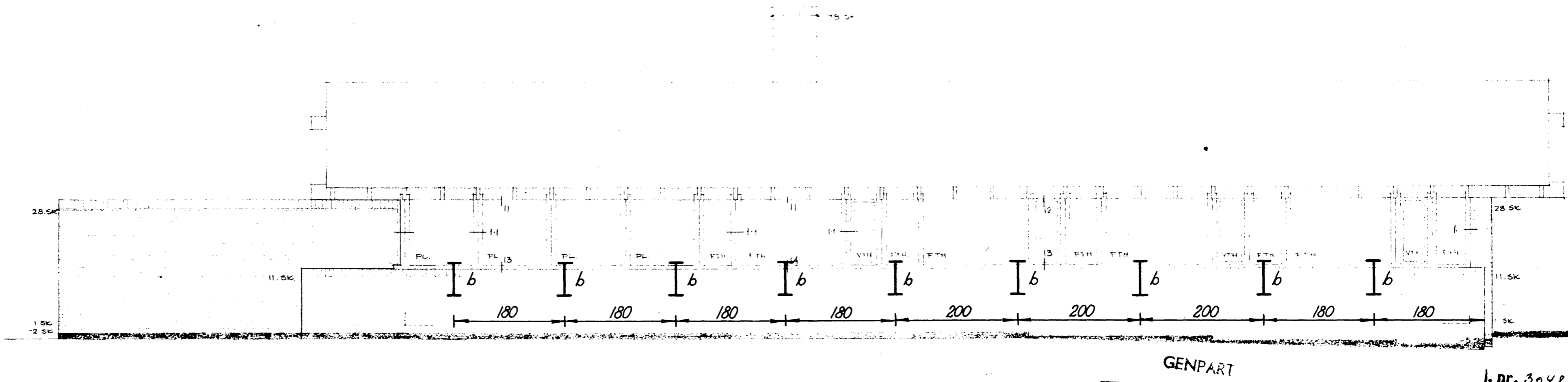

SYDVESTFACADE

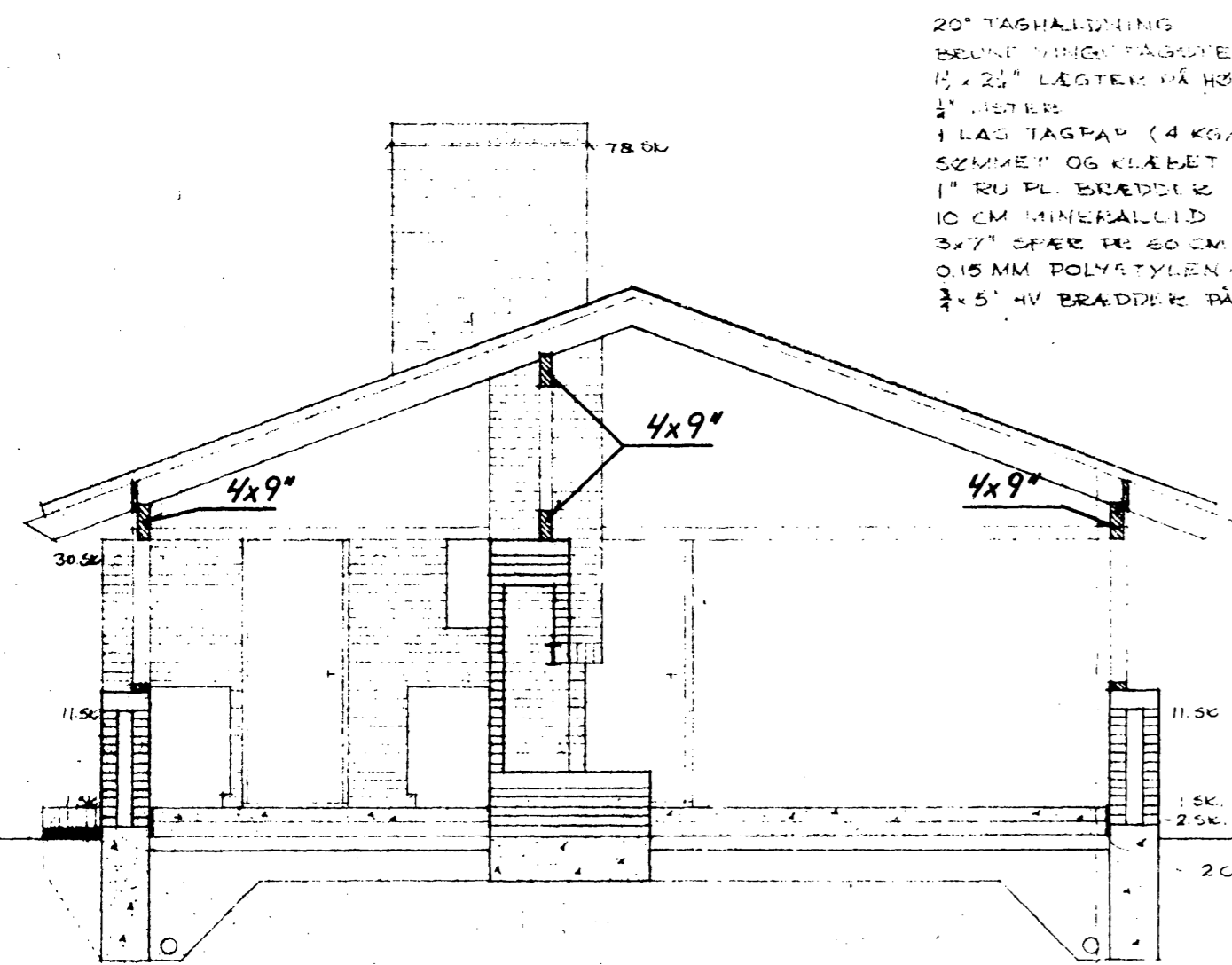

SNIT A-A

20" TAGHÅLLING
 BOKSE TIL GÅSEFÆLLEN
 12 x 22" LÆGTE PÅ HØJDE
 1" LÆGTE
 1 LAG TAGPAP (4 KG/M²)
 SKUMET OG KLÆBET I OVERLAG
 1" RØR PL. BRÆDDE
 10 CM MINERALULD
 3/4" SPÆR TIL 60 CM
 0.15 MM POLYESTYLEN-CLIC
 3-5" HV BRÆDDE PÅ KILNE

8 CM BETON M VARMESLANGE
 8 CM LÆGEBETON 11.5
 10 CM LØS LÆG
 0.15 MM POLYESTYLEN-CLIC
 20 CM DEKNING

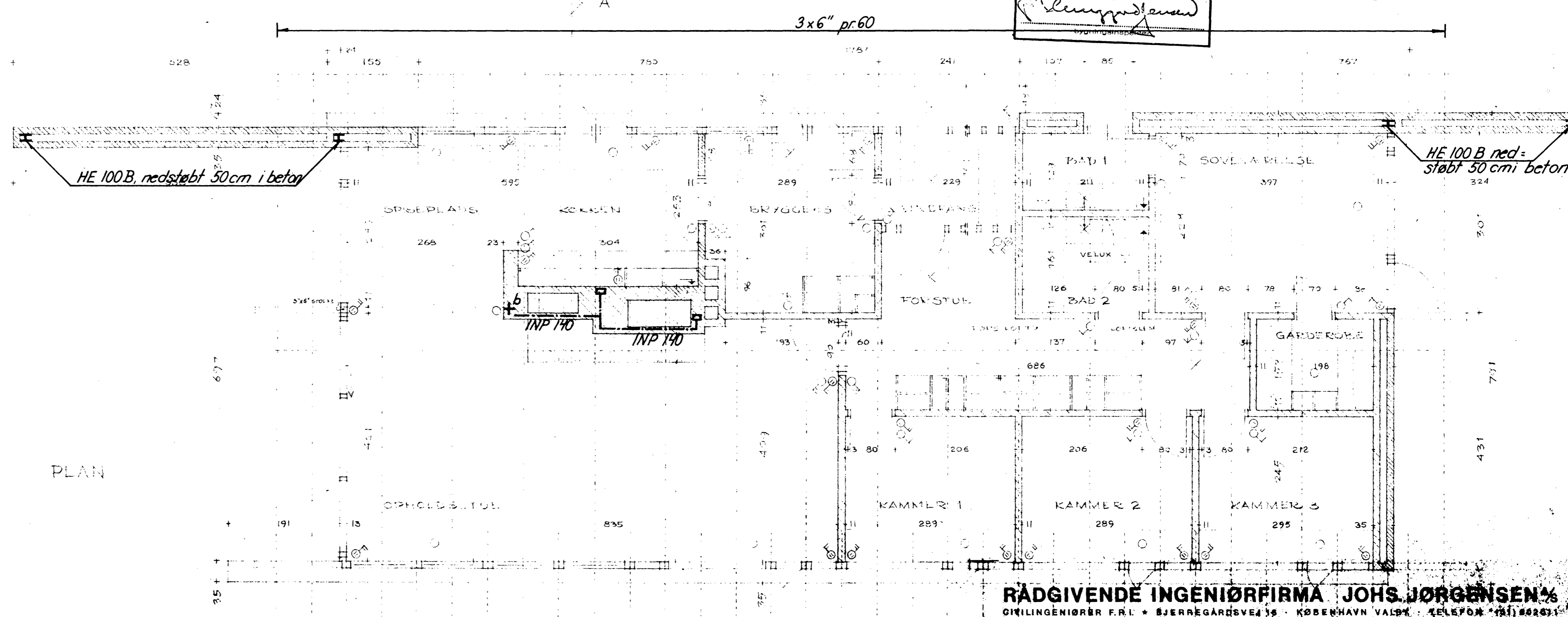

PLAN

GENPART
 Bilag II
 bygningsmyndighedens
 approbationskrivelse
 af 18 MAJ 1967
 j.nr. 3048/8-66
Johansen

Kr.-V. Kommune
 Modt: 9 MAJ 1967
 Journ. nr.

J. nr. 3048/8-66

1967
 Trækonstruktioner udføres i.h.t. DS 413
 b. 5/8" galvaniseret bolte med plade
 i h.t. arkitekttegning
 B 5/8" galvaniseret ankerbolte understøbt min. 25 cm
 BETINGELSER VED VINDESPÆRTIER HENVISER TIL DETAILTEGN. 10 B, -43 OG -44

RÅDGIVENDE INGENIØRFIRMA JOHS. JØRGENSEN & CO.
 CIVILINGENIØRER F.R.L. • BJERRREGÅRDVEJ 19 • KØBENHAVN VALBY • TELEFON 18118831

Sted Adressen Matr. nr.	Villa H. H. Boyer 9 ^{ak} af Ruderød By Bolteplan m.m.	Reg. nr. 12+1 2898	Teg. nr. 51
Sagsing: G		MM 1:50	Dato: 5-5-67
Tegnet af HJB / AK			
Revideret dato			

J. nr. 3048/8-66

NORD

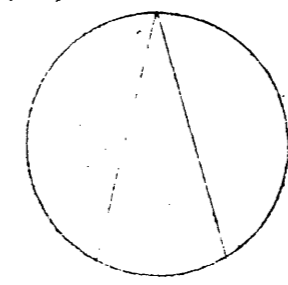

GENPART

Bilag til
bygningsmyndighedens
approbationsskrivelse
af **18. MAJ 1967**
J. nr. 3046/8-66
[Signature]
bygningsinspektør

MATR. NR. 9^{AK} AF AUDERØD BY, KØBENHAVN

GRUNDENS AREAL 1013 M²
BEBYGGET AREAL 143 M²
BEBYGGELSESGRAD 14,1
GARAGE 22 M²

KOTER ANGIVET I M, ANDRE MÅL I CM.
- - - - - FREMTIDIGE KOTER
- - - - - NUVÆRENDE KOTER

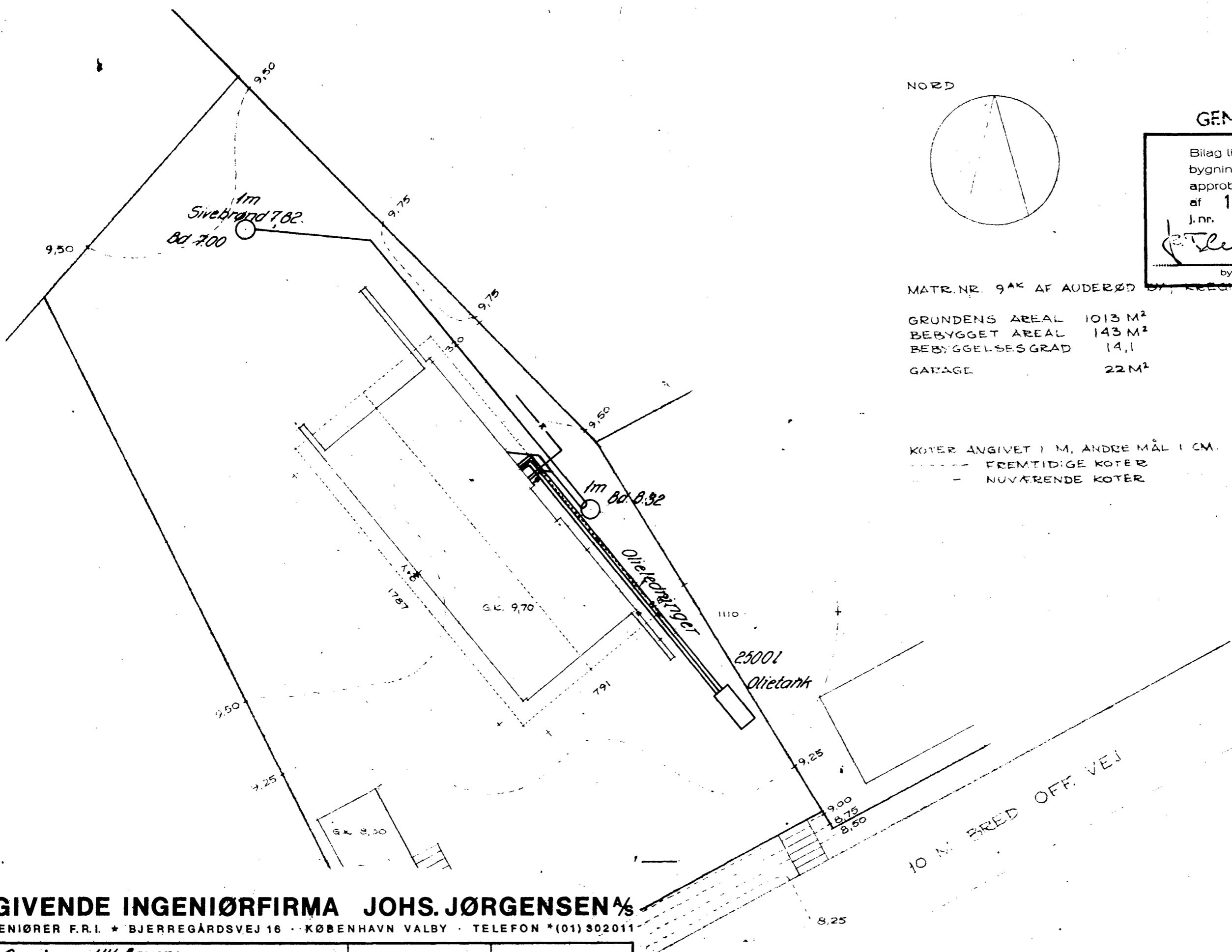

RÅDGIVENDE INGENIØRFIRMA JOHS. JØRGENSEN A/S
CIVILINGENIØRER F.R.I. * BJERREGÅRDSVEJ 16 · KØBENHAVN VALBY · TELEFON *(01) 302011

Sag <i>Overfører H.H. Bayer</i> Adresse <i>9^{AK} af Auderød by</i> Matr. nr. <i>Situationsplan</i>	Sag nr. 2898	Tegn nr. 1d
	Sagsing. <i>F</i>	Mål 1: <i>200</i>
Revideret dato <i>28.10.66, 2.2.67, 25.4.67</i>	Tegnet af <i>HP/BS</i>	Dato <i>8.9.66</i>

210 TEGN NR. **1** EENFAMILIEHUS FOR HR
B₁ A H.H. BAYER

SITUATIONSPLAN
MÅL 1:200

REV 28-3 67 CH
16-3-67 CH

GERTTEL UDSEN
A. JENSEN
M. JENSEN
P. JENSEN
S. JENSEN

GENPART
 Bilag til
 Bygningsmyndighedens
 approbationsskrivelse
 af 18 MAJ 1967
 J. nr. 3048/8-66
(Signature)
 Bygningsingeniør

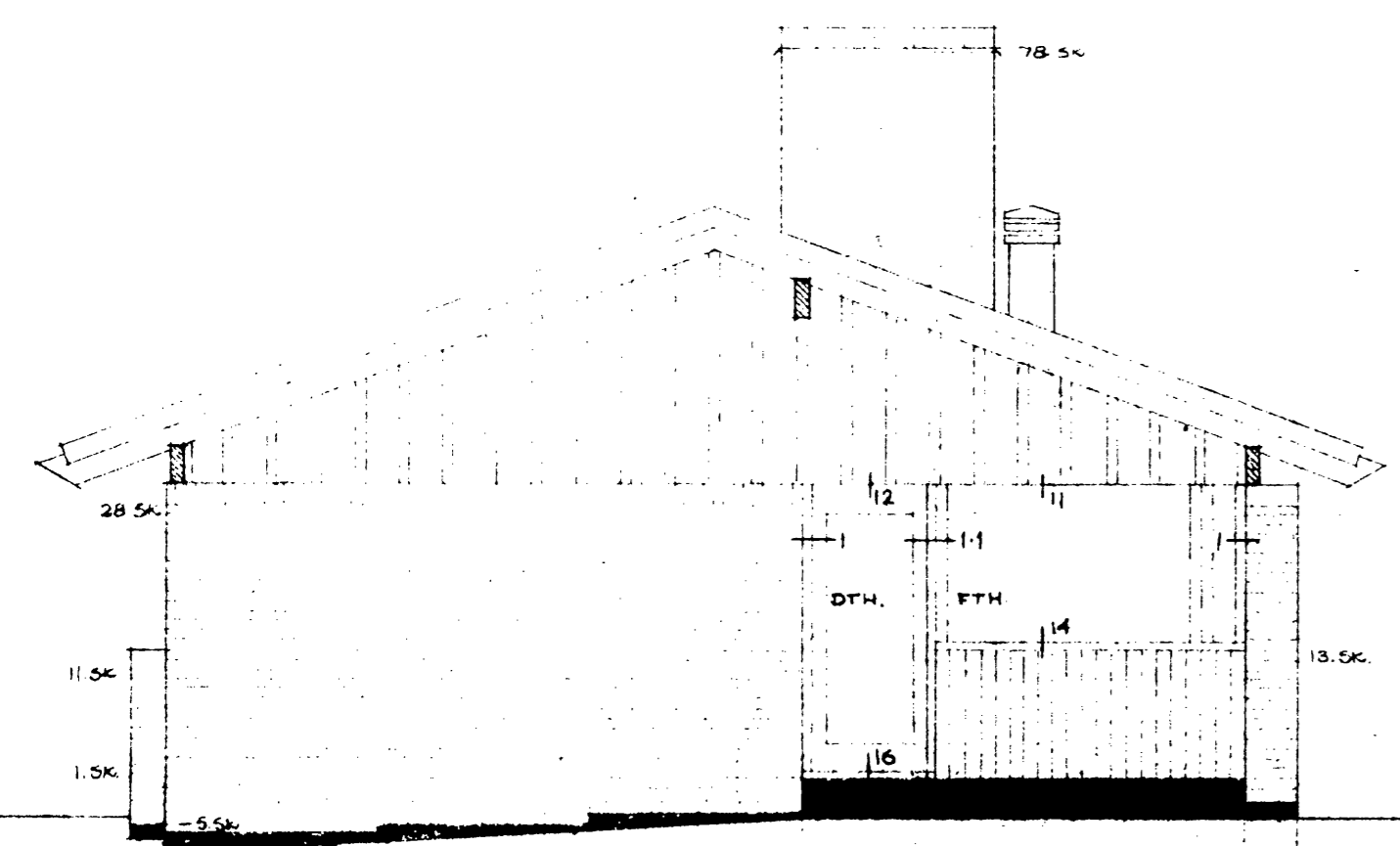

SYDØSTFACADE

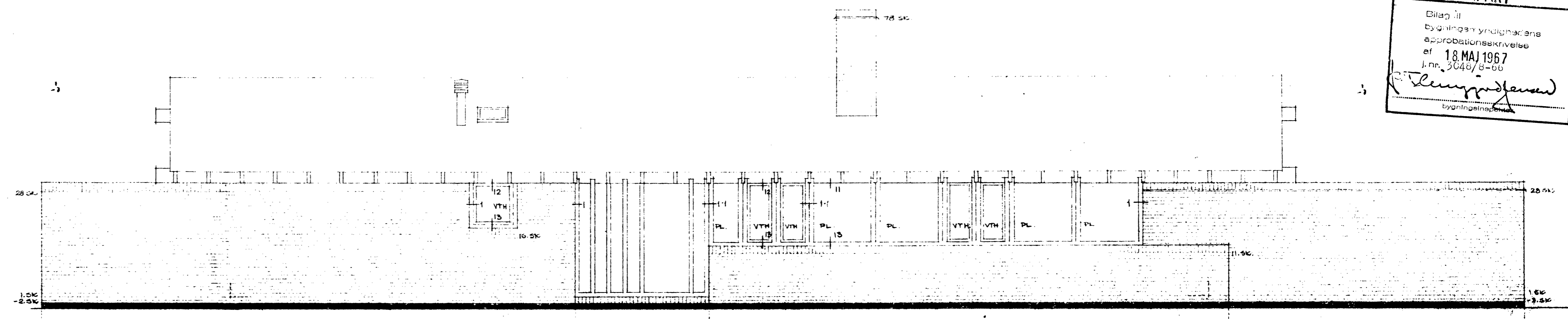

NORDØSTFACADE

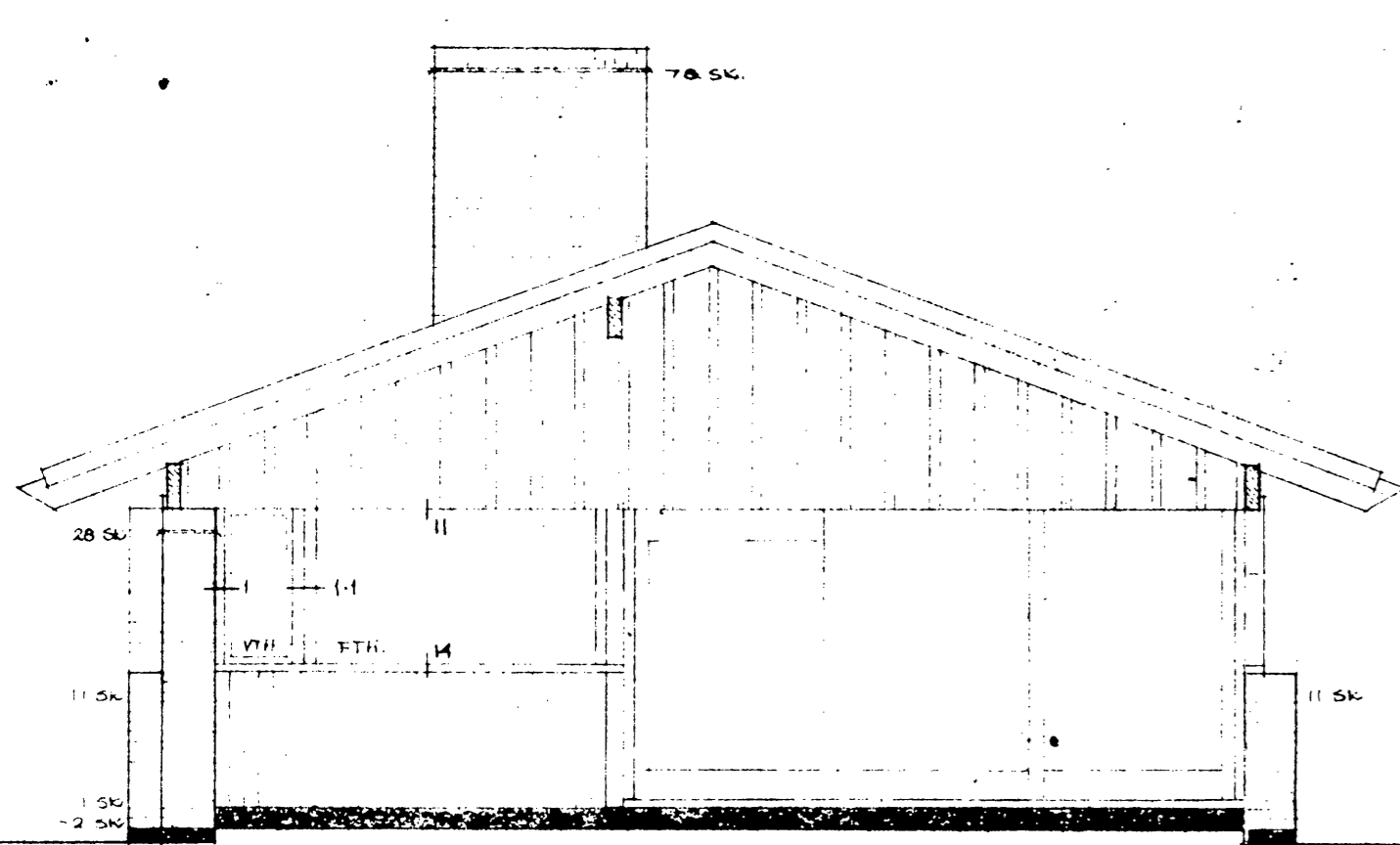

NORDVESTFACADE

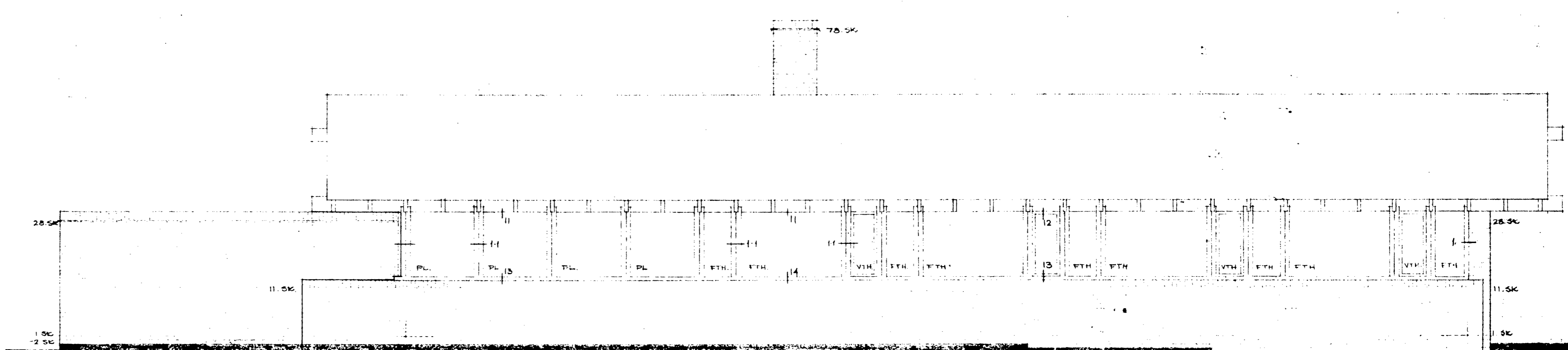

SYDVESTFACADE

VINDUSPÆRTI MED SKYDEBØR,
 SE DETAILTEGN.

J. nr. 3048-66

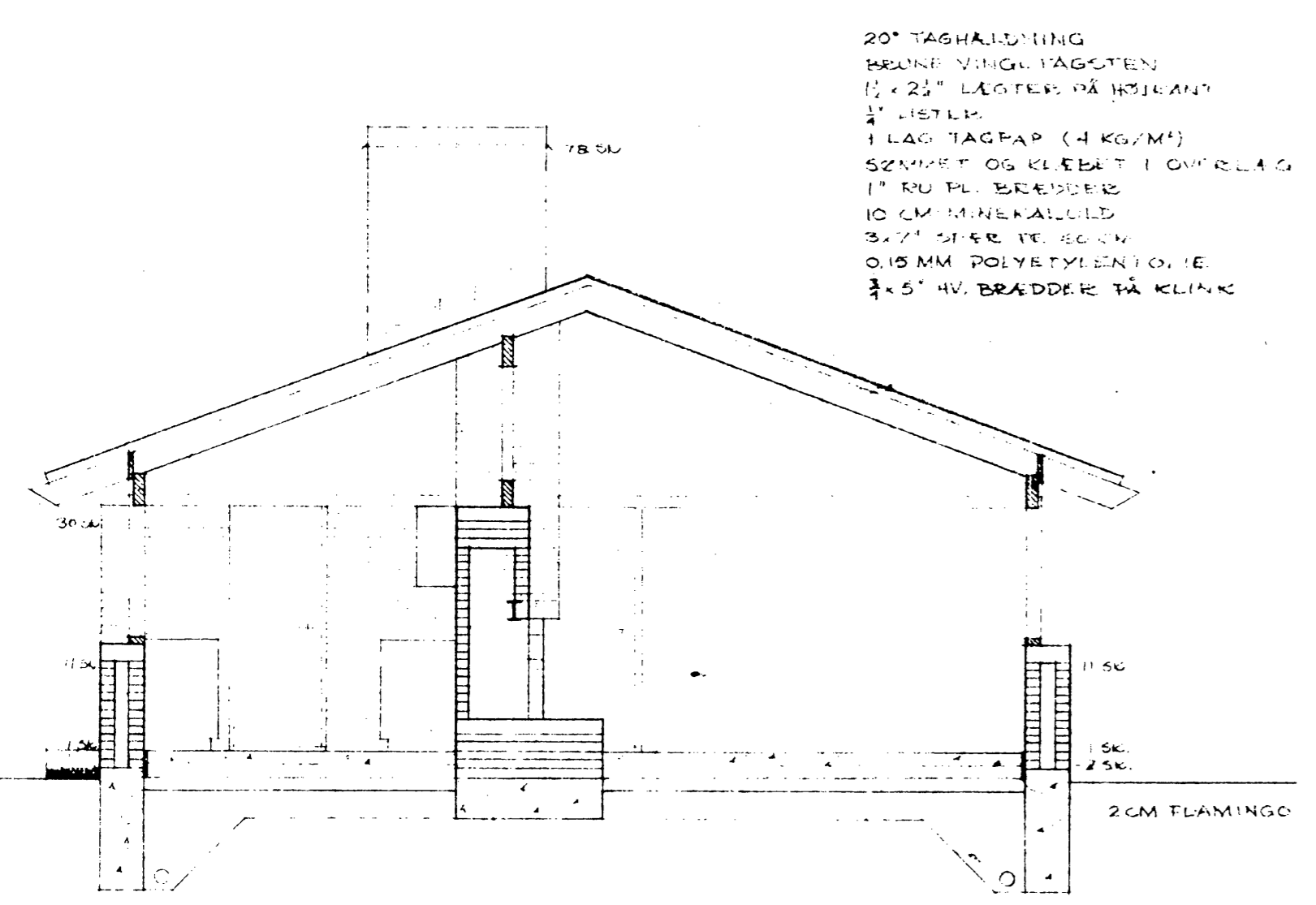

SNIT A-A

8 CM BETON M. VÆRMEISOLNING
 8 CM LÆGEBETON 113-8
 10 CM LØS LÆG
 0.15 MM POLYETHYLEN FØLIE
 20 CM DEANLÆG

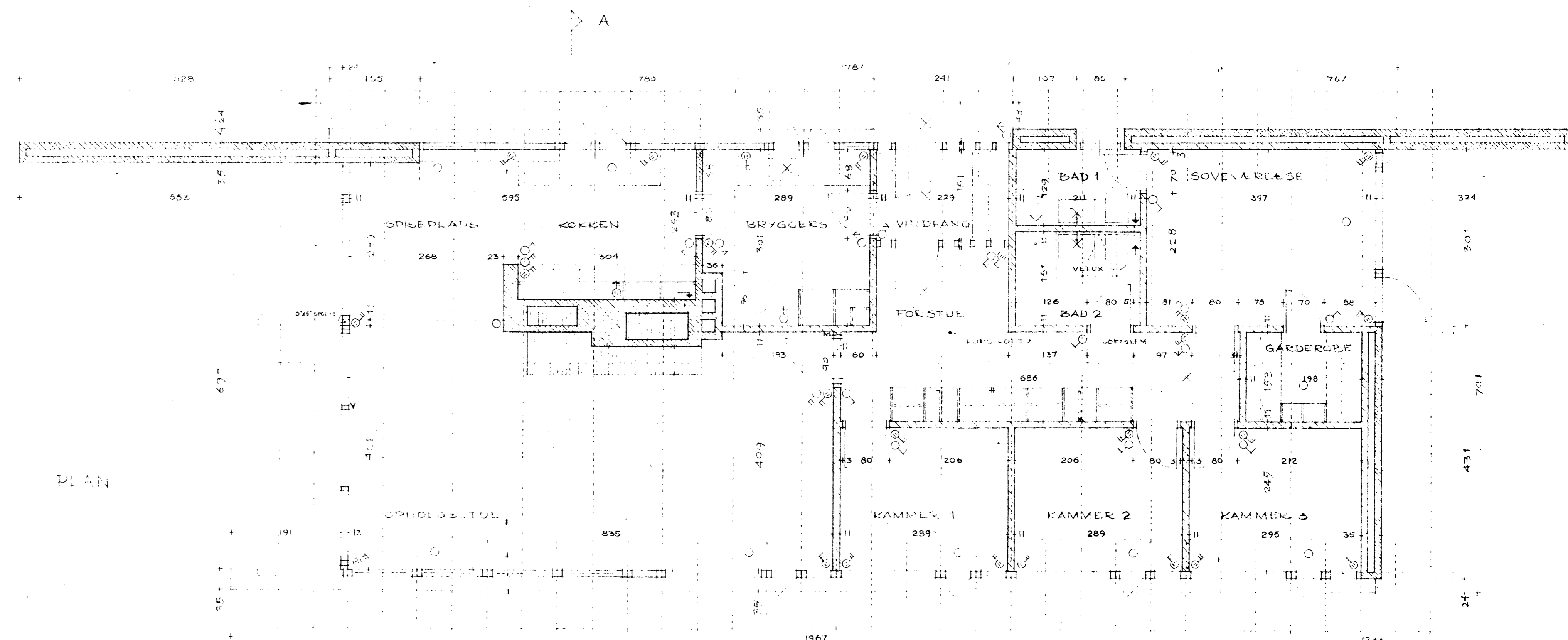

PLAN

210 B 2
 H. H. BAYER

BETJENINGSE VED VINDUSPÆRTIER, HENVISER TIL DETAILTEGN. 10 B, -45 OG -44

TEGNET I 1:50
 HOJDEANGIVNING: PLAN, SNIT, FACADER
 MÅL 1:50
 1967
 1971
 1972
 14.3.67 CH

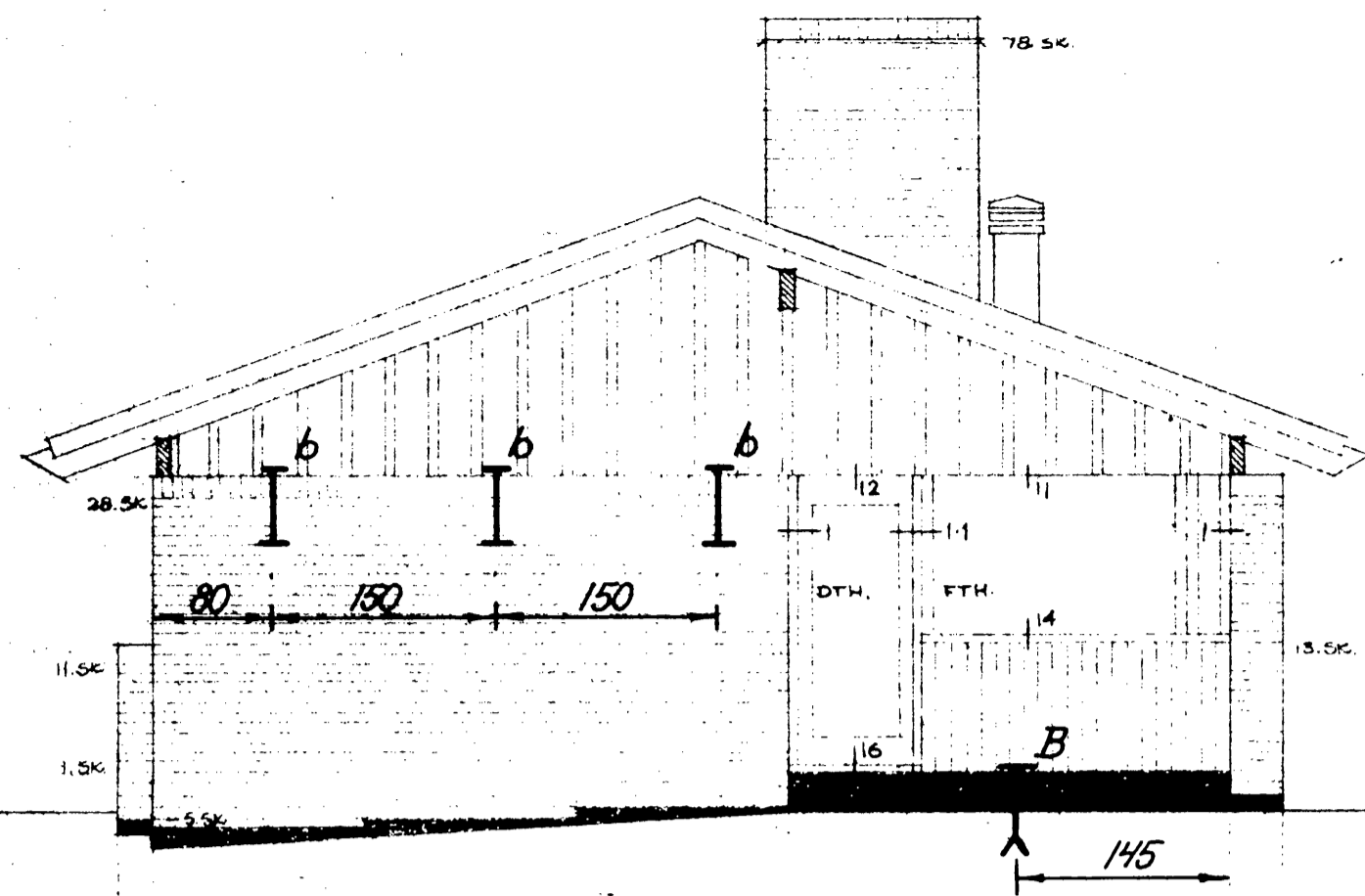

SYDØSTFACADE

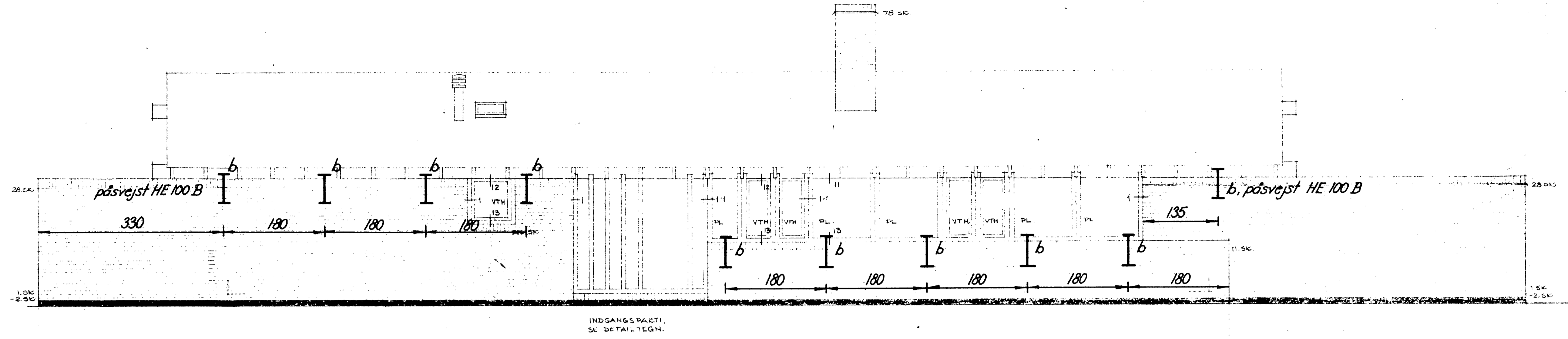

NORDØSTFACADE

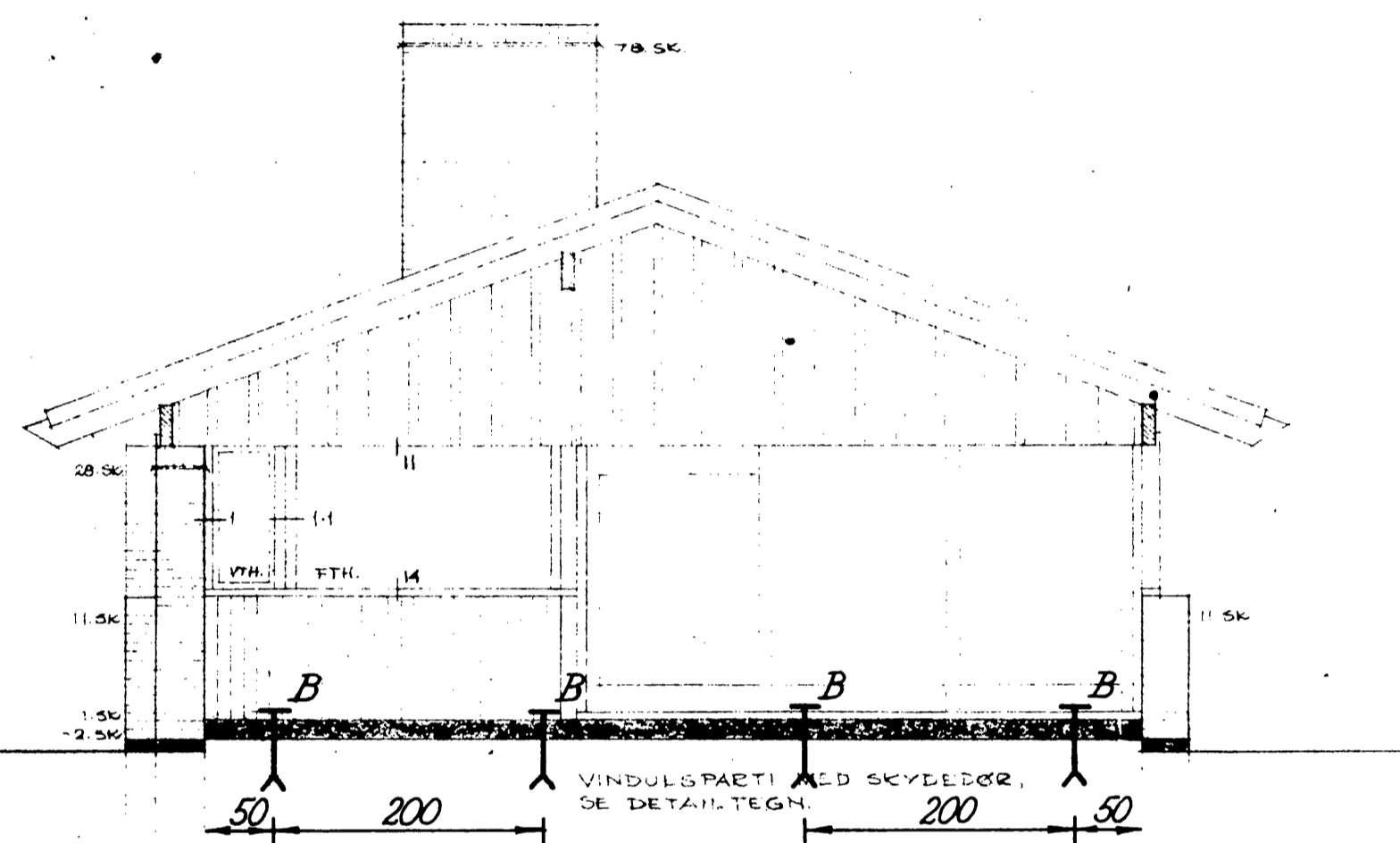

NORDVESTFACADE

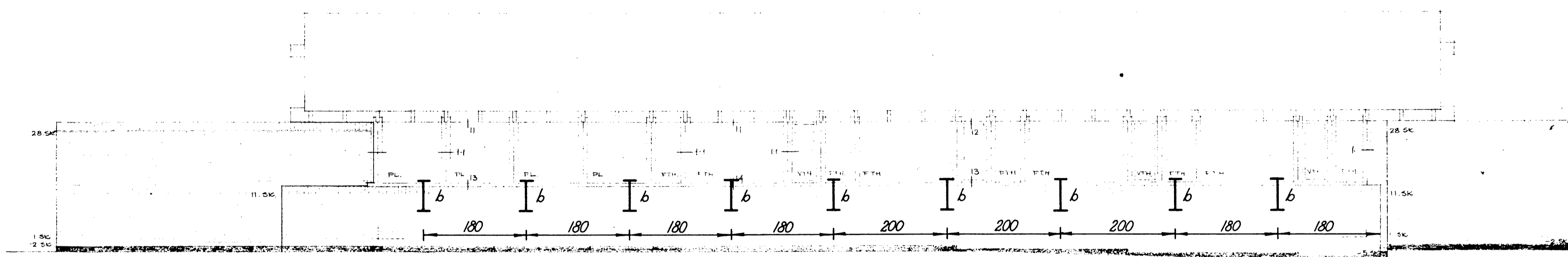

SYDVESTFACADE

Kr. - V. Kommune
Modt: 9 MAJ 1967
Journ. nr.

J. nr. 3048/8-66

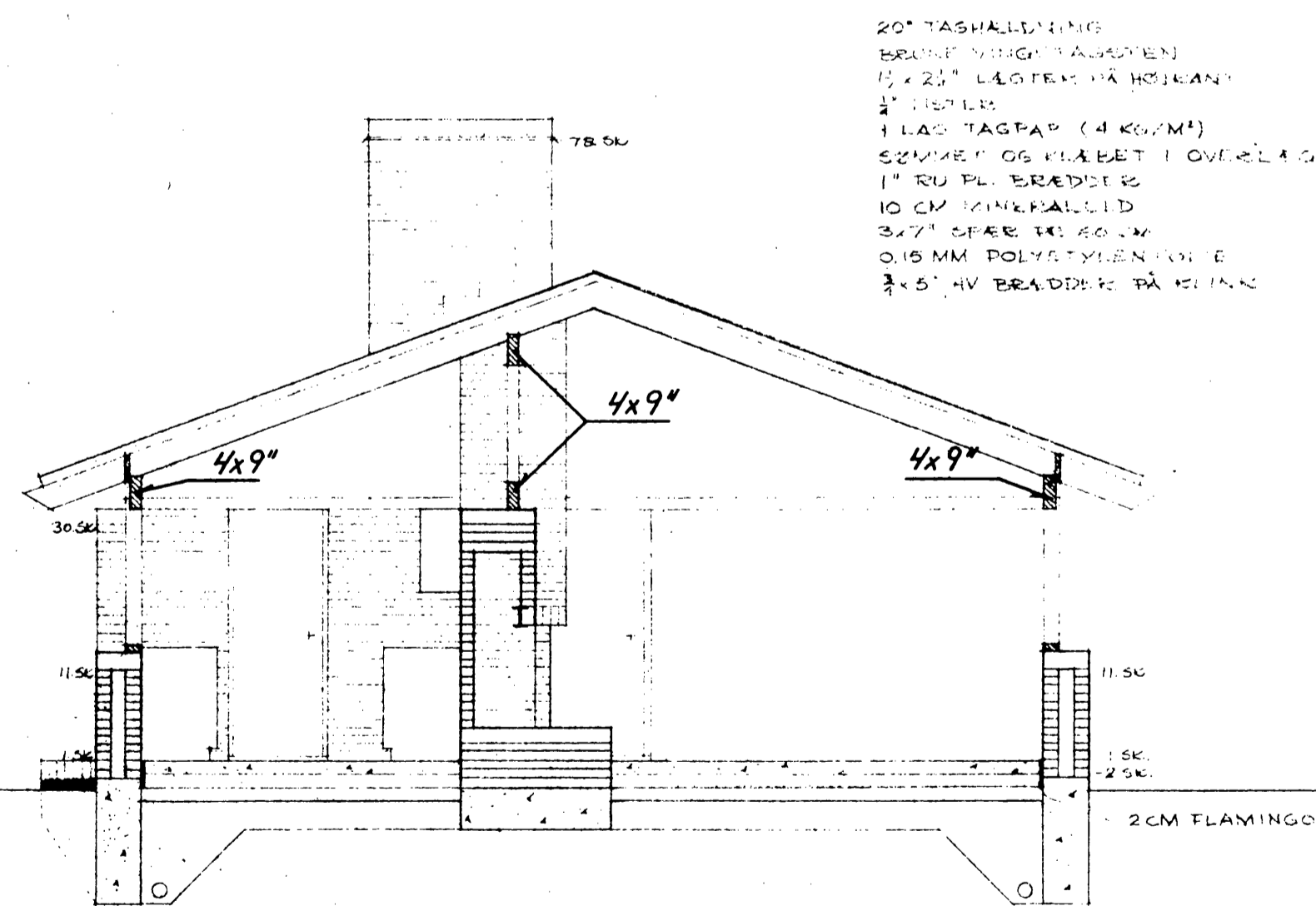

SNIT A-A

20" TÅSHALDNING
BETON VINDUESKANTEN
10" 20" LÆSTRE PÅ HØJEN
1" ISOL
1 LAG TAGPAP (4 KG/M²)
SÅNNE OG PLÅBET I OVERLÅG
1" RØR PÅ BRÆDDE
10 CM MINERALULD
3/4" SEER 145 CM
0,15 MM POLYETYLENFOLIE
2x5" HV BRÆDDE PÅ KILN

8 CM BETON M VARMESLÅNGE
8 CM LECABETON 115-8
10 CM LØS LEC
0,15 MM POLYETYLENFOLIE
20 CM DRÆNLÅG

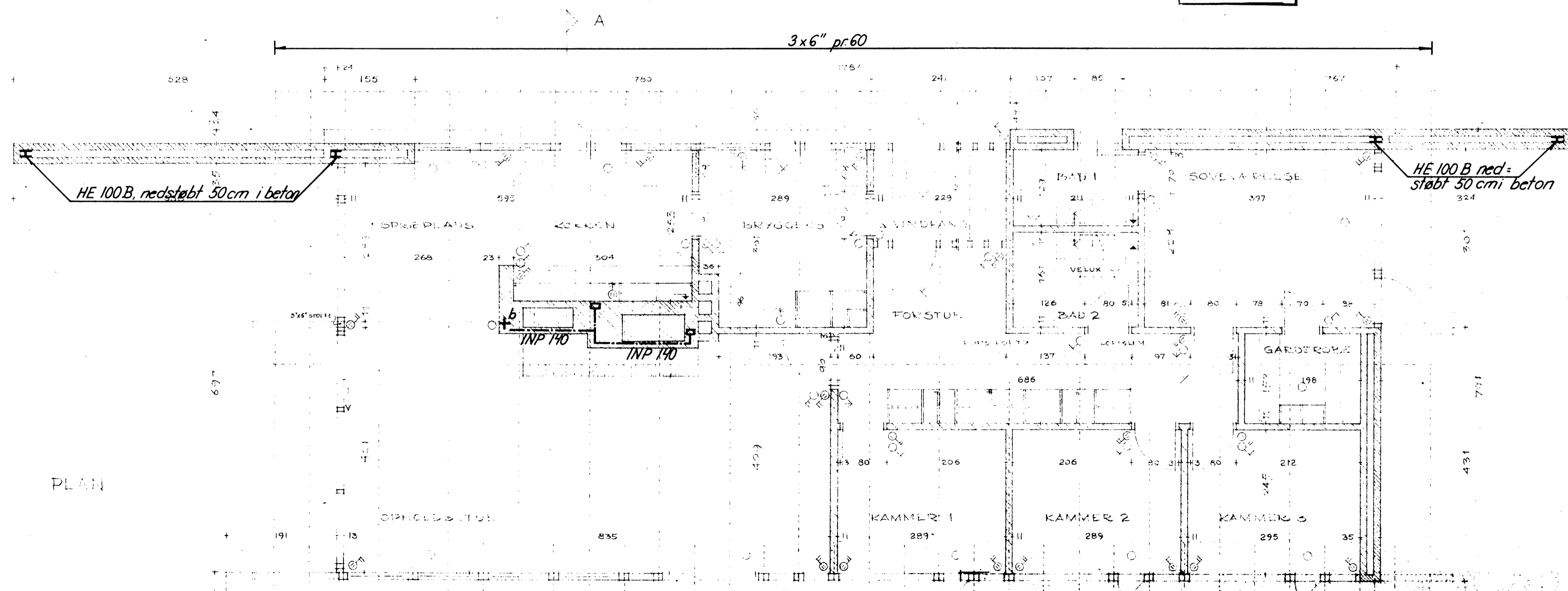

PLAN

1967
Trækonstruktioner udføres i.h.t. DS 413
b. 5/8" golv. bolte med plade
i.h.t. arkitekttegning
B 5/8" golv. ankerbolte udstøbt min. 25 cm
BETEGNELSER VED VINDUESPARTIER
HENVISER TIL DETAILTEGN. 10 B, - 43 OG - 44

RÅDGIVENDE INGENIØRFIRMA JOHS. JØRGENSEN & CO.
CIVILINGENIØRER F.R.L. • BJERRÉGÅRDSVEJ 16 • KØBENHAVN VALBY • TELEFON (01) 802011

Sag nr. 12-11	Tegn. nr. 51
Adresse Matr. nr. Vila H. H. Boyer 90k af Ruderød By Bolteplan m.m.	Mål 1:50 Dato 5-5-67
2898	Tegnet af HZB / RK
Revideret dato	