

Byplansag

vedrørende matr. nr.

3106 af Søllerød

beliggende

Arnevangen 15

Ejer:

Indkøbsleder Allan Holm

Andrager:

Ark. Bertel Udsen

Sagens dato:

25/3 1958

Sagen modtaget:

27 MAR 1958

Sagen besigtiget på stedet:

/

Sagen til underskrift:

Sagen behandlet af:

Byplanudvalget d.:

Kommunalbestyrelsen d.:

Sagen besvaret eller videresendt

den: 29 MAR 1958 til: Facadekonsulenten; retur, den: -1 APR 1958

den: til:

den: til: Fredningsnævnet; retur, den: 2 APR 1958

den: til:

den: til: Andrageren

Henvisning til:

Byggesag J. nr.

Udstykningsag J. nr.

Fredningsag J. nr.

Byplansag J. nr.

60/58

1
Genpart

10. APR. 1958

SØLLERØD
KOMMUNALBESTYRELSE

552/58

B.j.nr. 60/58

BR/GL

Fredningsnavnet for Københavns amtsrådsreds,
Hovåtsvej 32,
F.-

Med kommunalbestyrelsens anbefaling fremsendes hermed et projekt til et eenfamiliehus på hr. indkøbsleder Allan Holms ejendom matr. nr. 3 1a af Søllerød, Arnevangen 15, Holte.

Projektet er udarbejdet af arkitekt Bertel Udsen.

Rosensm

1 2,

1918

RECEIVED
MAY 15 1918

1918

1918

RECEIVED
MAY 15 1918

RECEIVED
MAY 15 1918

1918

1918

Fredningsnævnet

for

Københavns Amdsraadskreds

Howitzvej 32', Frederiksberg

Journ. nr. 47/1958

bedes anført på breve om sagen.

den 23. april 1958.

kommunalbestyrelsens

Under henvisning til ~~Bygningsinspektørens~~ skrivelse af 10.

april 1958 - B.j. 60/58 (j. nr. 552 /1958) skal

jeg herved meddele til efterretning og med anmodning om videre bekendtgørelse for ejeren, indkøbsleder Allan Holm,

at fredningsnævnet i henhold til § 25, stk. 2, i lov om naturfredning af 7. maj 1937 har vedtaget at meddele den af denne ansøgte tilladelse til at opføre et eenfamiliehus

på ejendommen matr. nr. 3 1æ (parcel nr.)

af Søllerød

som vist på hertil fremsendte rids og tegning, der forbliver i nævnets arkiv.

Jansen *R*

Til

Søllerød

tekniske forvaltning,

kommunes ~~bygningsinspektøren~~

Rådhuset

Holte.

Øli, komm. tekn. forv. j. nr. 127/			
T	Atskr.	24 APR 1958	

manuskript BT
21. APR. 1958

Søllerød kommunes tekniske forvaltning, byplansafdelingen, j.nr. *60/58*

Hr. ARKITEKT HELWEG, en udtalelse udbedes vedrørende denne sag:

parcel nr. — af matr. nr. *310* af *Sallund*

projekteret af: *Asb. B. Nissen* tegning dato:

fremsendt den: *29 MAR 1958*

modtaget retur den: *-1 APR. 1958*

sagen angår: *1000 f. m. j. m. s. s.*

Paul,
29. 3. 58
Ø

BYGGESAGSERKLÆRING NR.

214/58

.Byplan j.nr.

60/58

Parcel nr. —

af matr.nr.

3 lde

af

Sallind

Byplanafdelingen, den 29 MAR 1950

Sagen modtaget til facadecensur

af Jeanzonare

Sagen angår:

Leen Familien

SØLLERØD KOMMUNE
KOMMUNALBESTYRELSEN

Rådhuset, Holte, d.

B. j. nr.

60/58

174

552/58

Fredningsnævnet for
Københavns amtsrådskreds,
Howitzvej 32, F.-

Med kommunalbestyrelsens anbefaling fremsendes hermed et projekt til
et nyt familiehøj på ~~parcel~~ af matr. nr. 31a
af *Løllund*, beliggende på *Arnevangen 15, Holte*
Projektet er udarbejdet af *arkitekt Perle Hansen*
~~Kommunalbestyrelsens anbefaling er betinget af, at~~

Hvert indholdstykke Allan Holms' ejendom

Byplanafdeling
Søllerød kommunes bygningsinspektorat

Rådhuset
Holte.

90 A₁ Matr.nr. 3 læ af Søllerød.
Arnevangen 15, Holte.

25.3.19.

For ejeren af ovennævnte grund, hr. indkøbsleder Allan Nola, Ester alle 22, København, ansøger jeg herved om tilladelse til at lade opføre det paa vedlagte tegning nr. 90 A₁ - 2 viste eenfamiliehus med garage.

huset tænkes opført paa 30 cm brede betonfundamenter ført til fast bund og frostfri dybde af gule blødt-ble Dornbusch-sten. Ydersure af 30 cm hulmur med ståltrådsbindere og Rockwoolbatts i hulrummet.

Gulvkonstruktion: 30 cm slagger, 0,15 mm plasticfolie, 8 cm beton, 8 cm beton med varmeslanger og vinylbelægning.

Indvendige vægge $\frac{1}{2}$ stens mur med puds paa begge sider.

Det skraa tag tages med 2 lag asfaltpap, øverste lag med sort skiferbelægning. De flade tage tages med 4-lags built-up med perlegrus.

Udvendigt træværk stryges med mørkebrun Solignum.

Jeg ansøger om dispensation med hensyn til loftshøjden i køkken og spisestue, som bliver 2,22 m, løst rumfang i køkken bliver 15,0 m³ og i spisestue 24,1 m³.

Statiske beregninger, spildevandsandragende og centralvarme-projekt vil blive fremsendt af civilingeniør Johs. Jørgensen.

Med højsagtelse

Bertil Udsen.

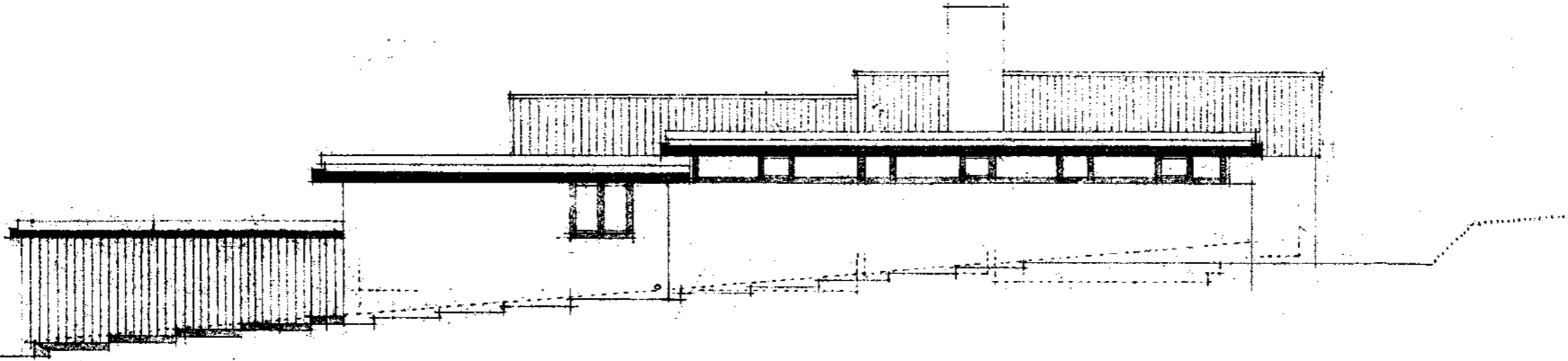

ØSTSIDE.

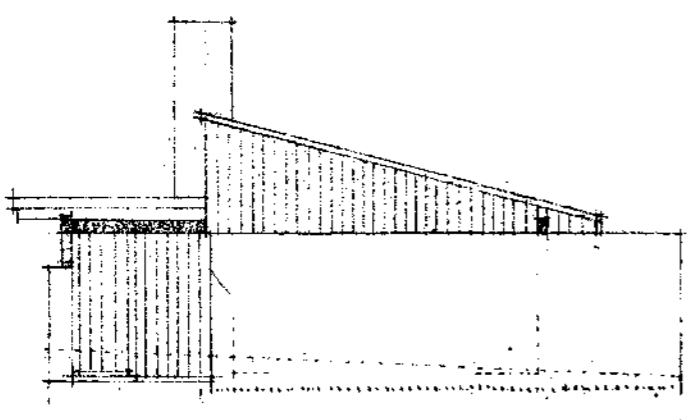

NORDSIDE.

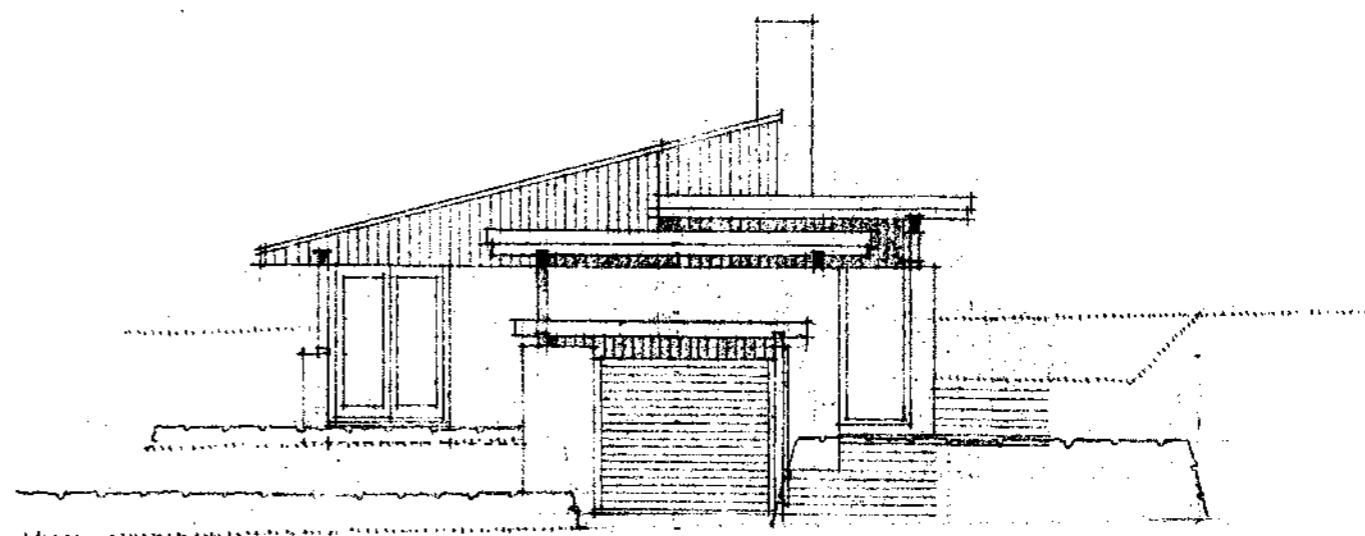

SYDSIDE.

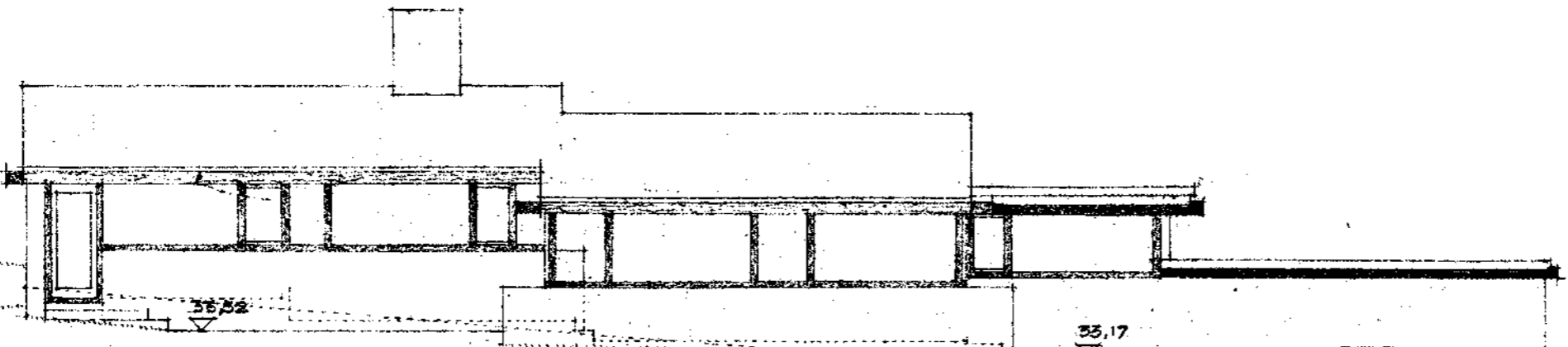

VESTSIDE.

EKS. TERREN

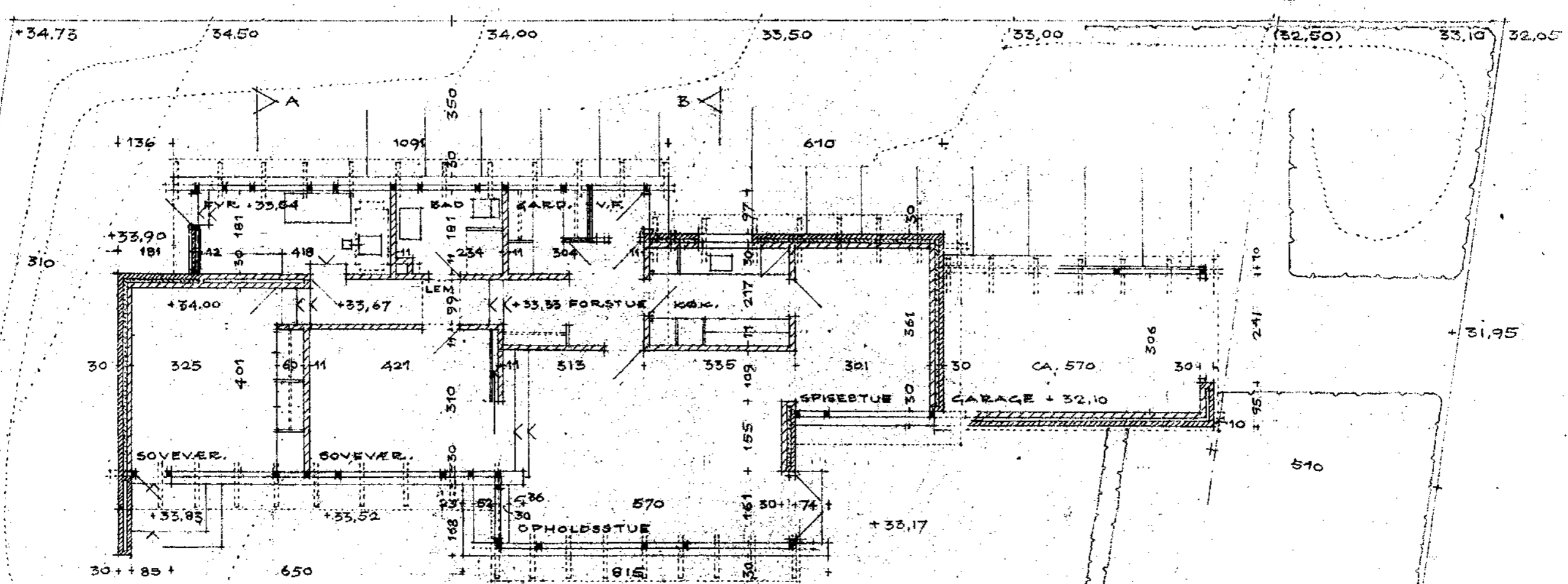

PLAN
 BOLIGAREAL: 108,6 M²
 PYRSUM: 9,2 -
 GARAGE: 20,8 -

- "B" PÅP MED SORT SKIFER
- UNDERLAGSPÅP
- 1" RU. PL. BRÆDDER
- X "SPER
- 10 CM ROCKWOOL
- 0,15 MM PLASTICFOLIE
- 3/4x5" HV. PL. BRÆDDER.

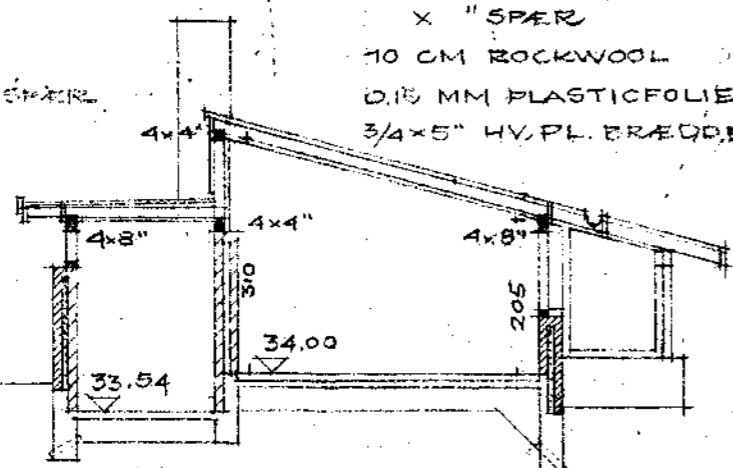

SNIT A-A.

- VINYLBELÆGNING
- 8 CM BETON N. VÆRMEISOL
- 8 CM BETON
- 0,15 MM PLASTICFOLIE
- 30 CM SLAGGEN

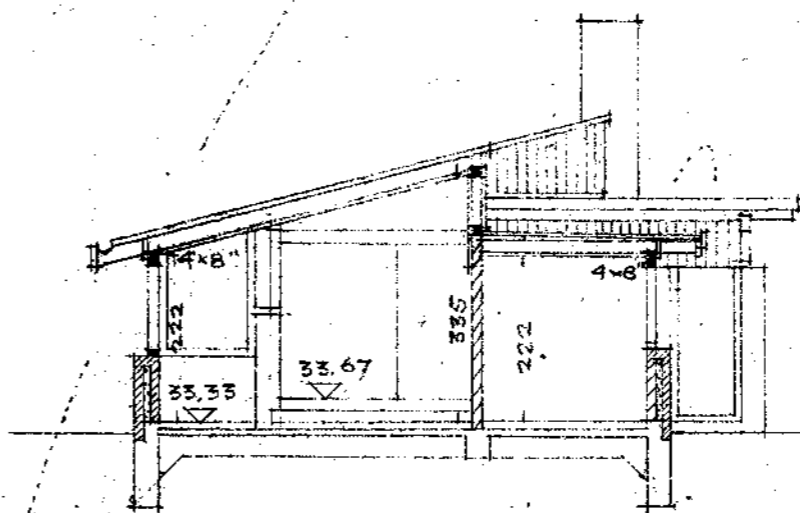

SNIT B-B

ARNE VANDEN

90 2