

Arnevangen 15

Plantegning

Original plantegning

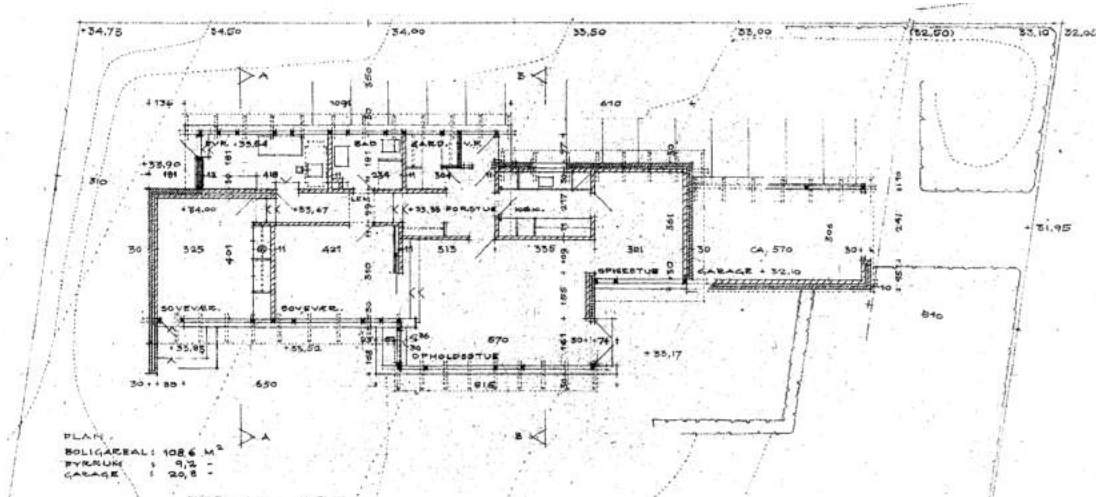

Planlagt tilbygning (fremhævet med orange)

Det vises, at tilbygningen består af tre nye rum: To nye soveværelser og et fællesrum, der tilgås fra stuen i det eksisterende hus.

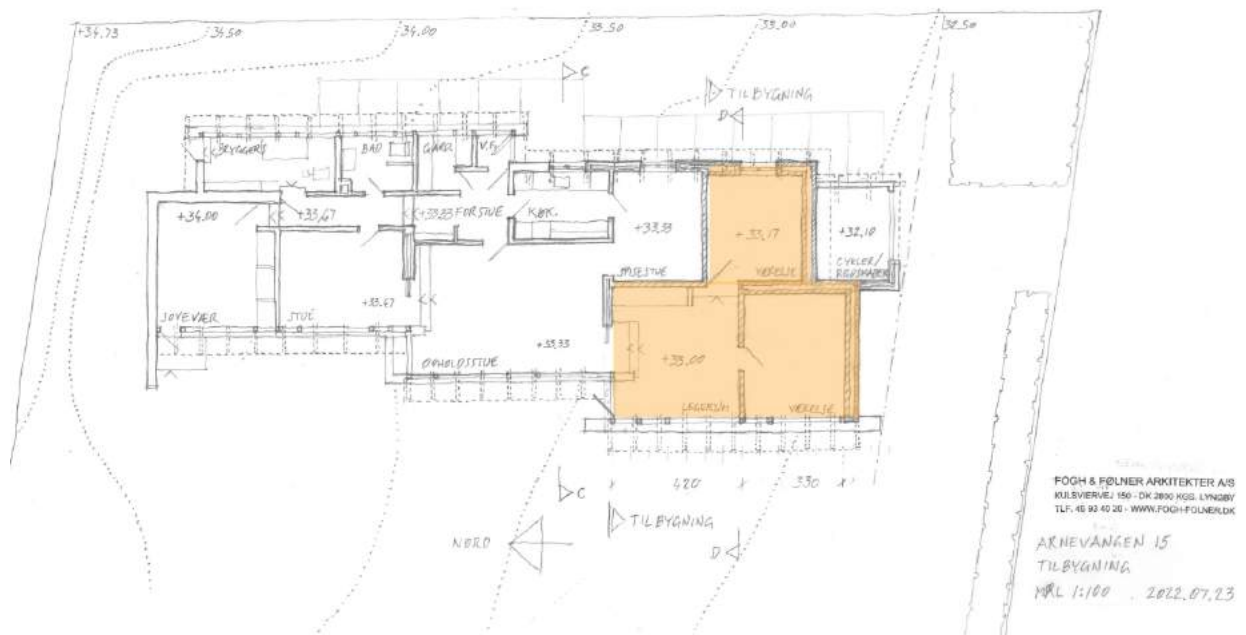

Facadetegninger

Billede af huset fra vest **før** tilbygning:



Facade mod vest **før** tilbygning

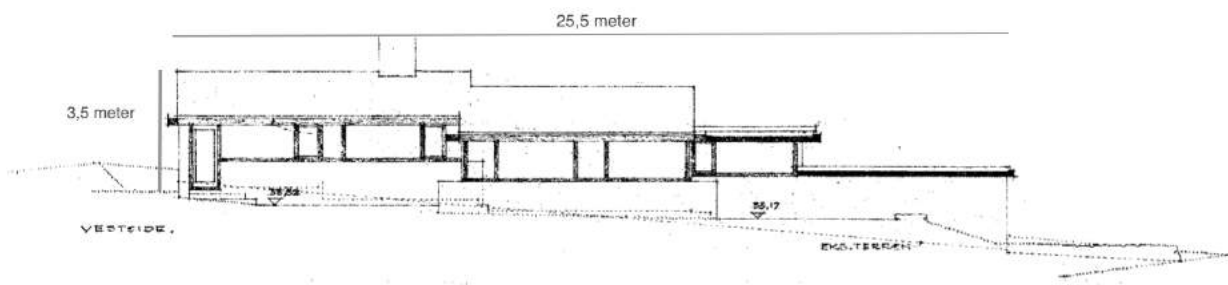

Facade mod vest **efter** tilbygning

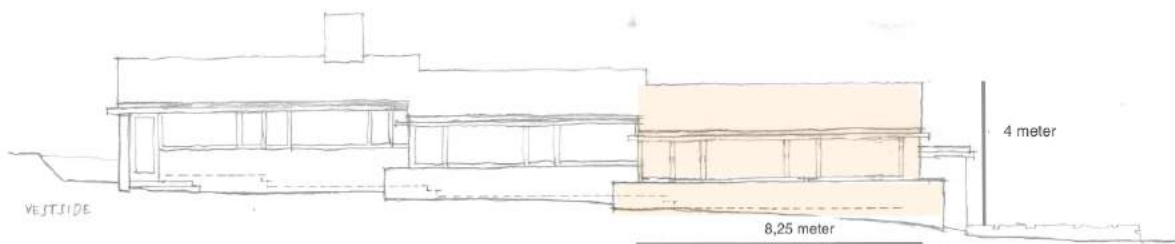

Billede af hovedindgang og facade **før** udbygning

Ankomsten sker langs husets relativt lukkede, østside hvor en teglbelagt havegang trapper sig op til husets hoveddør.



Facade mod øst **før** tilbygning

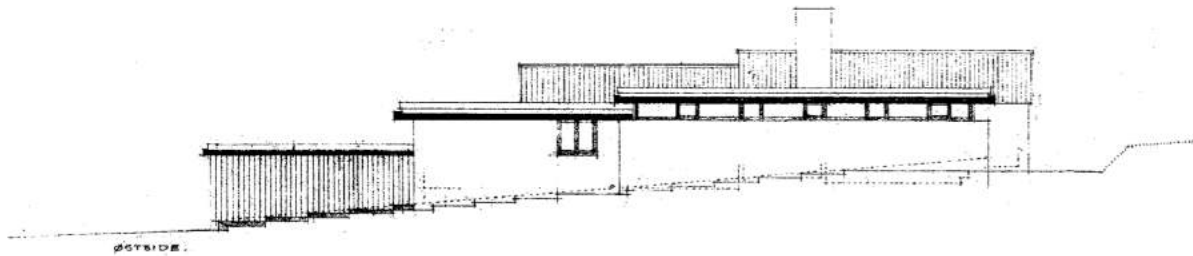

Facade mod øst **efter** tilbygning

Bemærk, at der bliver indsat nyt vindue i eksisterende del af huset (spisestuen).



Billede carport og indgang mod syd **før** udbygning



Facade mod syd **før** tilbygning

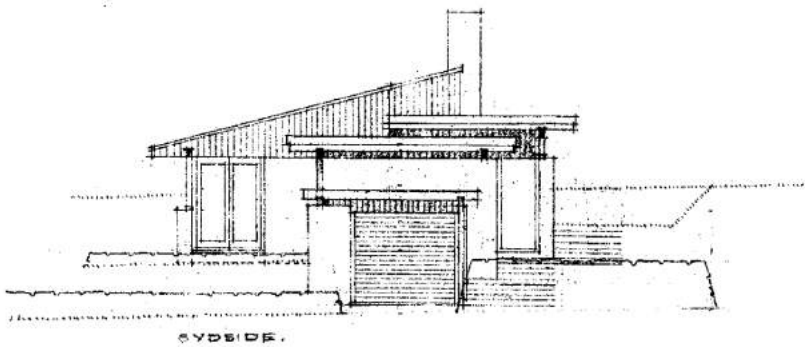

Facade mod syd **efter** tilbygning

